

Vertiv™

Vertiv entwirft, baut und wartet missionskritische Technologien für Rechenzentren, Kommunikationsnetzwerke und gewerbliche sowie industrielle Umgebungen. Unser Portfolio umfasst Lösungen für Stromversorgung-, Thermal- und Infrastruktur-Management, sowie Software und wird durch unser globales Servicenetzwerk ergänzt, wodurch alle Anforderungen der wachsenden Mobil- und Cloud-Computing-Märkte bedient werden können. Das Expertenteam von Vertiv vereint globale Reichweite mit lokalem Know-how und setzt das jahrzehntelange Erbe von Marken wie Chloride®, Liebert® und NetSure™ fort. Wir sind Ihnen gerne dabei behilflich, selbst die komplexesten Herausforderungen zu meistern, und erstellen Lösungen, die Ihre Systeme am Laufen halten und Ihr Unternehmen voranbringen. Gemeinsam arbeiten wir an einer Zukunft, in der missionskritische Technologien immer funktionieren.

YOUR VISION, OUR PASSION.

Vertiv.com



Knürr® Consoles

Weltweit gelten wir als kompetenter Partner für ganzheitliche Raumkonzeptionen und mobile Geräteträger: Komplexe Technikintegration bei höchster Funktionalität. Die Produktphilosophie von Knürr® Consoles. Investitionssicher durch lange Lebensdauer und flexibles Nachrüsten. Zuverlässigkeit durch ausgewählte Materialien. Ergonomisch perfekte Konstruktion durch Einbeziehen arbeitsmedizinischer Erkenntnisse in die individuelle Planung, Gestaltung und Umsetzung. Individuell durch Analyse der Prozessabläufe und Raumbedingungen. Zukunftssicher durch Langlebigkeit und stabile Bauweise. Umrüstung auf den neusten Stand der Technik jederzeit möglich dank modularer Bauweise. Ganzheitlicher Ansatz der Kontrollraumplanung, zusammen mit unseren Kooperationspartnern aus unterschiedlichsten Bereichen.

knuerr-consoles.com

Inhaltsverzeichnis

- **Knürr Consoles im Portrait**

- **Kontrollraumkonsolen**

- Knürr Ergocon 11
- Knürr Elicon VC / VC-E 37
- Knürr Dacobas Advanced 47

- **Mess-, Prüf-, und Labortechnik**

- Knürr Elicon Classic 71
- Knürr Dacobas® Tischsysteme 87
- 19“-Technik 107
- Modulare Elektroniker Arbeitsplätze 137
- Knürr Dacobas® Elektroniker Arbeitsplatz 143
- Knürr Elicon® Elektroniker Arbeitsplatz 161
- Elektronik Mini Distributor Gehäuse 169
- Knürr Rapomos® Geräteträger-Aufbau 181

- **Ergänzende Ausstattung**

- Professionelle Displaybefestigungen 207
- TFT-Halter für Konsolen 213
- Arbeitsplatzbeleuchtung 219
- Stühle 229
- Akustik 239
- Objektmöblierung 245
- Rollcontainer 257
- Individualzubehör 263
- Stromverteiler und Dosenleisten 269

UNSER LEISTUNGSSPEKTRUM IN DER LEITSTELLE

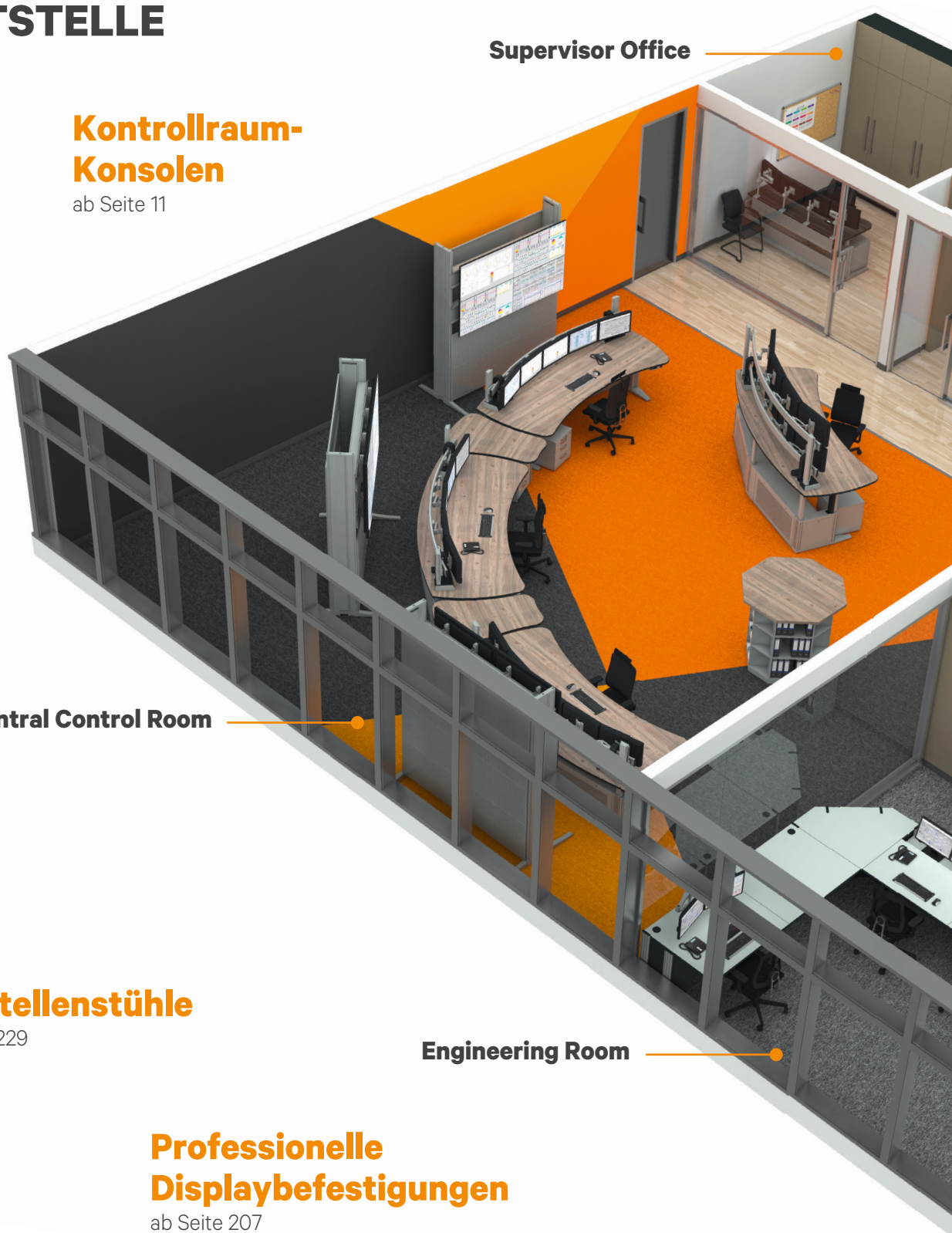

Supervisor Office

**Kontrollraum-
Konsolen**

ab Seite 11

Videowall

ab Seite 208

**Arbeitsplatz-
beleuchtung**

ab Seite 219

Central Control Room

Akustik

ab Seite 239

Leitstellenstühle

ab Seite 229

Engineering Room

**Professionelle
Displaybefestigungen**

ab Seite 207

KVM-Technik

Ergonomie- planung

Crisis and Situation Room

19" Technik

ab Seite 107

Server and Maintenance Room

USV-Technik

Kühlösungen

Central Administration Room

Stromverteilung und Kabelmanagement

ab Seite 269

Objektmöblierung

ab Seite 245

KONTROLLRAUM – UNSER LEISTUNGSSPEKTRUM

24/7 Kontrollraum Konsolen



Ergonomische Sitz-Steh Konsolen mit individuellen Einstellmöglichkeiten und perfekte Integration von Einbaugeräten garantieren ein sicheres und effizientes Arbeitsplatzkonzept für kritische Einsatzbereiche.

Monitorwände



Individuell konfigurierbare Monitorwandgestelle bieten eine stabile und wartungsfreundliche Befestigung von Großbildschirmen. Elektromotorisch höhenverstellbare Monitore, Front-Access und weitere innovative Details lassen sich hier erfahren.

Engineering Konsolen



Normenkonforme und einfach erweiterbare Konsolen mit großräumigen Technikunterbau für vielseitige Einsatzmöglichkeiten in beanspruchten Industriebereichen.

Lage- und Krisentische



Auch bei der Planung, Herstellung und Montage ihrer individuellen Besprechungstischlösung berücksichtigen wir innovative Funktionalitäten, normenkonforme Ergonomie und anspruchsvolles Design.

Supervisor Konsolen



Ein breites Produktspektrum für verschiedene Einsatzbereiche sichert eine anwendungsoptimierte Lösung, welche jederzeit nach- und aufgerüstet werden kann, für ein zukunftssicheres Kontrollraum-Konzept.

Serverraum- und Konfigurationsarbeitsplätze



Kosteneffiziente höhenverstellbare Konsolentische aus hochwertigen Materialien wie Aluminium-Druckgussprofile garantieren höchste Stabilität, Langlebigkeit und Investitionssicherheit.

Knürr Elicon® Classic



Knürr Dacobas® 19" Technik



Knürr Dacobas® Systemtische



Knürr® Mobile Geräteträger

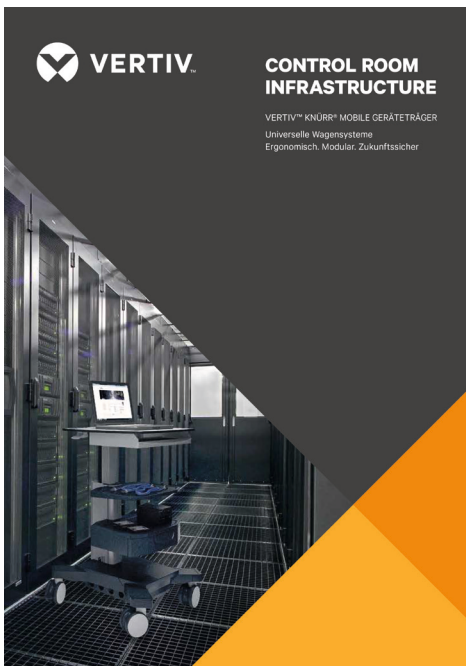

VERTIV.

CONTROL ROOM INFRASTRUCTURE

VERTIV™ KNÜRR® MOBILE GERÄTETRÄGER
Universelle Wagensysteme
Ergonomisch, Modular, Zukunftssicher

HIER STECKT RAFFINESSE DRIN

Die perfekte Mobile Geräteträger-
Lösung für Ihre Anforderung.

VERTIV.



Unser umfangreiches Portfolio im Bereich der Mobilen Geräteträger finden Sie in unserer separaten Produktbroschüre!

KONTROLLRAUMKONSOLEN

Inhaltsverzeichnis:

- Knürr Ergocon 11
- Knürr Elicon VC / VC-E 37
- Knürr Dacobas Advanced 47

KNÜRR ERGOCON®

11 bis 36



DIE ULTIMATIVE 24/7 KONSOLE FÜR KRITISCHE EINSATZBEREICHE

Die neue **Knürr-Ergocon®** Konsole setzt Maßstäbe bei anspruchsvollem 24-Stunden-Einsatz in Kontrollräumen, Leitwarten und Leitstellen:

- Bestmögliche Ergonomie durch multidimensionale Einstellmöglichkeiten in drei Achsen (Tischplattenhöhe, Monitorhöhe und Sehabstand).
- Lösungen für individuelle Anwendungsbereiche und perfekte Integration von Geräten durch eine umfangreiche Auswahl an Konsolenmodellen.

- In Verbindung mit Knürr Ergocontrol bieten sich individuelle Einstellmöglichkeiten pro Anwender. Dieses Free-Seating Konzept garantiert effiziente Arbeitsplatzergonomie.

Mit langjährigen Erfahrungen im Bereich missionskritischer Leitstellenausstattung konzipieren unsere Vertiv Arbeitsplatzexperten perfekt angepasste BOS-Arbeitsplätze für Feuerwehren, Rettungsdienste, Katastrophenschutz, Zivilschutz, Polizei, sowie für private Sicherheitszentralen.

Knürr Ergocon®

Mit neuem KVM-Ready Technikunterbau

Intelligente Kabelführung

Großräumige und verdeckte vertikale Kabelführung im Seitenteil, von innen und außen zugänglich.

Hochwertige Tischplatten

- In linearer oder curved Version
- Mit durchgehender oder abgesetzter Arbeitsfläche.
- Eingefasst von der ergonomischen und robusten Knürr-ErgoSoft Kante.



Modulares Konsolensystem

Auswahl zwischen vier verschiedenen Gestellbreiten:

- 1400mm
- 1800mm
- 2200mm
- 2x1400mm für extra große Konsolen

Normenkonform

- DIN EN ISO 11064: Ergonomische Gestaltung von Leitzentralen
- DIN EN 527 definiert Arbeitsplatztypen mit Mindestvorgaben für den Verstellbereich:
Typ A: min. 650 bis 1.250 mm
Typ D: min. 680 bis 1.180 mm
Wir erfüllen beide Vorgaben!*

Stabilität und Design

Stabiles C-Fuß Gestell für maximale Beinfreiheit. Optionale Designstreifen im Aluminium-Strangpresprofil für farbliche Individualisierung.

* Abhängig von der jeweiligen Konsolenausprägung

Moderne Farbgestaltung

Grundgestell in RAL 9006 Weißaluminium. Tischplatten, Designstreifen und Holzverkleidungen am Technikunterbau in sechs verschiedenen Dekoren verfügbar.

Sichere Monitoranbindung

Höchste Flexibilität durch 1-stöckige und 2-stöckige Monitorschienen, wahlweise auch elektromotorisch höhen- und tiefenverstellbar.

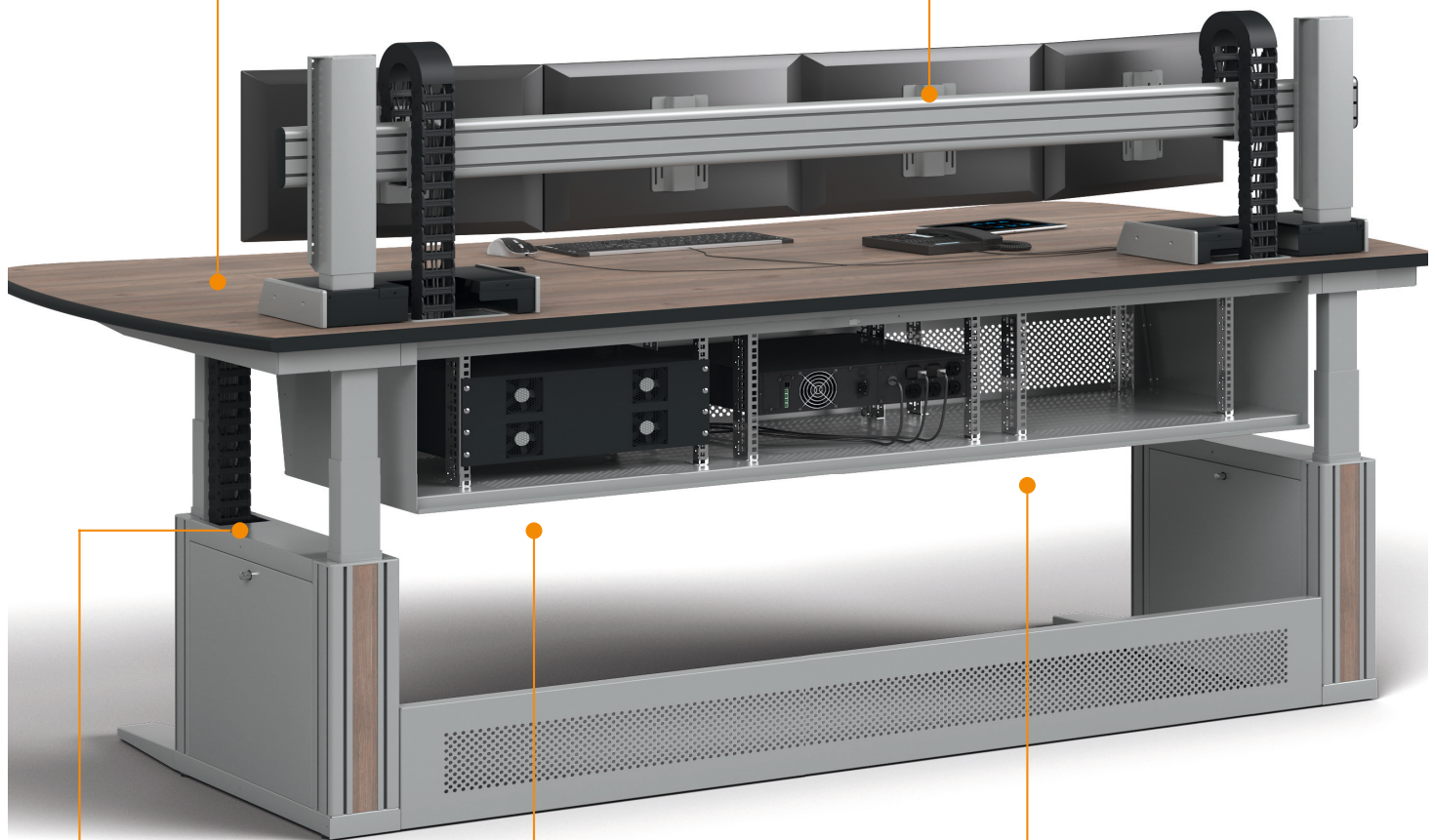

Komfortable Höhenverstellung

Einfache Höhenverstellung von Arbeits- und Monitorebene mit serienmäßiger Memoryfunktion.

Integriertes passives Belüftungskonzept

Garantiert maximale Ausfallsicherheit der IT-Komponenten.

KVM-Ready Technikunterbau

Mit bis zu 3x6HE 19" Einbauraum für perfekte Integration von KVM-Switches, SFF-PC, Stromverteiler, Kabel-Management Zubehör, uvm.

Knürr Ergocon®

Die passende Konsole für Ihre individuelle Anwendung!

Um den stetig wachsenden Anforderungen an Leitstellenkonsolen gerecht zu werden, haben wir die neue Knürr-Ergocon Konsole in drei

verschiedenen Ausführungen entwickelt: **Das zentrale, konstante Element hierbei ist das neue multifunktionale Seitenteil.**

Cleveres Seitenteil mit Mehrfachnutzen:

Kollisionsschutz

durch integrierte Piezosensoren.

Sichere Kabelführung
mit optimalen Biegeradien.

Vielfältige Installationsmöglichkeiten

Integration von Daten- und Strom-Übergabepunkten durch passendes Knürr-Zubehör.

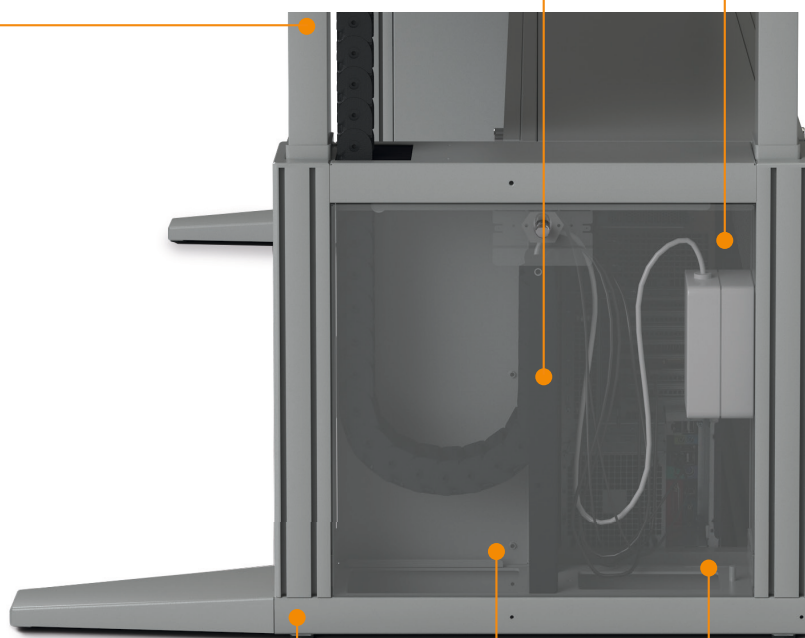

Durchgängiges Erdungskonzept

Maximale Zugänglichkeit
für Wartungszwecke durch abnehmbare Seitenabdeckungen (optional abschließbar).

Verdeckte Zuführung
aus dem Doppelboden über großzügige Öffnungen.

1 Installationsmodul

Anwendungsbereich:
Minimale Technikintegration mit max. 3x1HE 19"Einbauraum unter der Tischplatte, typisch für Video-Extender Anwendungen.



2 KVM-Ready Technikunterbau

Anwendungsbereich:
Bis zu 3x6HE für Technikintegration, typisch für KVM-Anwendungen, SFF oder Micro Workstations.



3 Workstation Technikunterbau

Anwendungsbereich:
Maximale Technikintegration für Tower oder 19" Workstations mit großem Platzbedarf, typisch für leistungsstarke Server und rackmount Equipment direkt an der Konsole.



Lineare Konsolen:

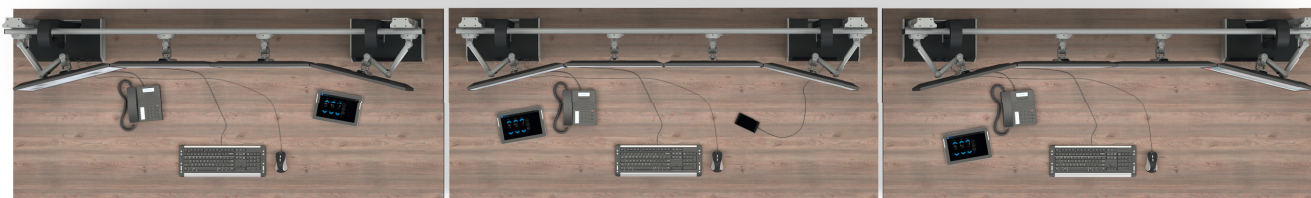

Anwendung:

Eignen sich insbesondere für flächeneffiziente Reihenaufstellungen vor Großbildschirmwänden.

Auch können frei stehende Einzelkonsolen aufgrund der rechteckigen Stellfläche in bestehende Infrastruktur platzsparend eingefügt werden. Linear Arbeitsplätze sind vor allem für wechselnde Tätigkeiten zwischen manueller Schreibearbeit und computerunterstützten Arbeit zu empfehlen.

Unsere linearen Konsolen sind sowohl mit durchgehender Arbeitsebene, als auch in

abgesetzter Ausführung (hintere Ebene um 70mm tiefer) erhältlich.

Um Ihren individuellen Anforderungen gerecht zu werden, haben Sie die Wahl zwischen **vier verschiedenen Breiten**:

- **1600mm**
(Gestell in Breite 1400mm)
- **2000mm**
(Gestell in Breite 1800mm)
- **2400mm**
(Gestell in Breite 2200mm)
- **3000mm**
(Gestell in Breite 2x1400mm)



Durchgehende Arbeitsebene



Abgesetzte Arbeitsebene

Abmessungen:

Durchgehende Arbeitsebenen:

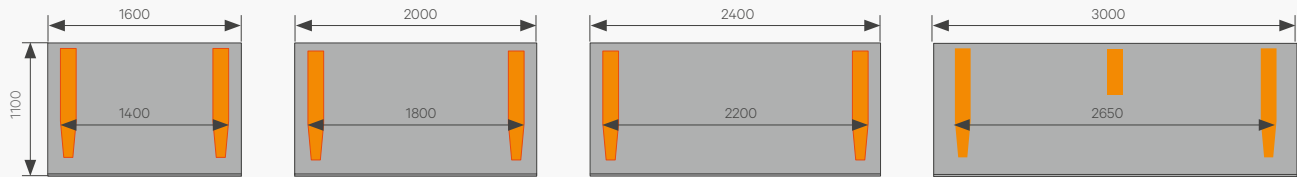

Abgesetzte Arbeitsebenen:

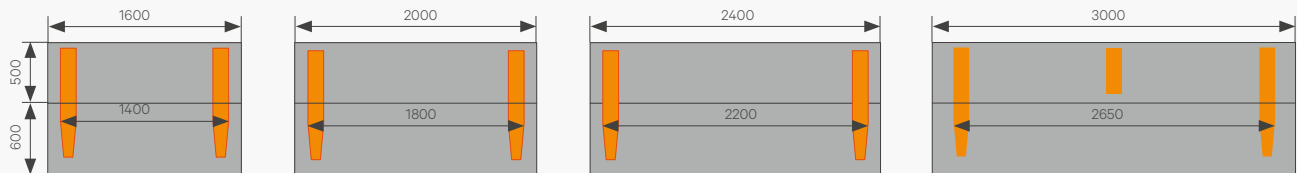

Curved Konsolen:

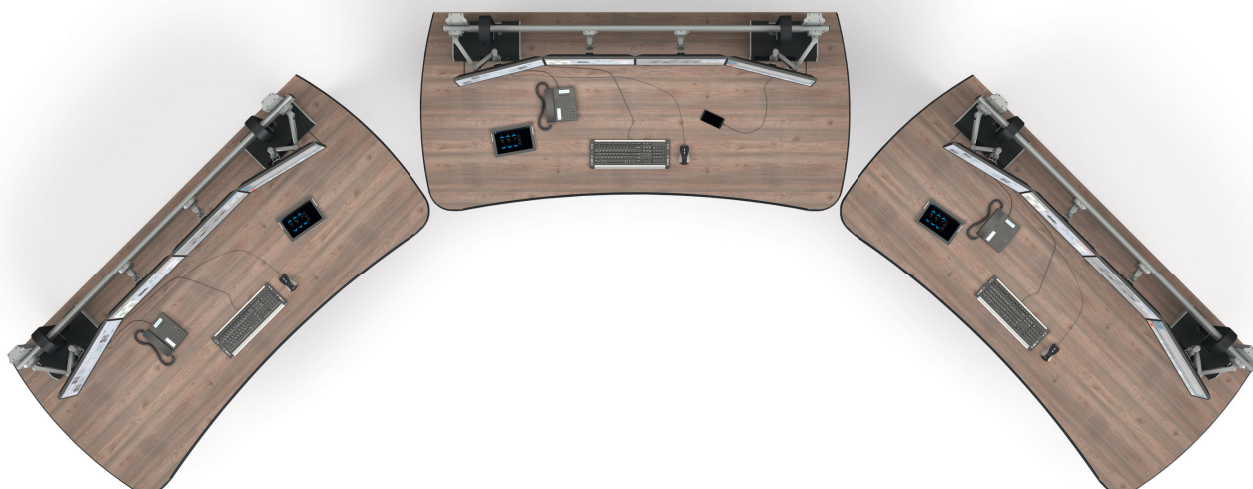

Konvexe Anordnung,
großer Radius



Konvexe Anordnung,
kleiner Radius



Konkave Anordnung

Anwendung:

Eignen sich insbesondere für zirkulare Anordnungen der Konsolen im Kontrollraum.

Die innovative "Curved" Tischplattenform bietet hierbei entscheidende Vorteile: Es können unterschiedlichste Aufstellungsradien, sowohl in konkaver als auch in konvexer Form realisiert werden. Bei Einzelkonsolen trägt die ergonomisch

gerundete Tischplattenform entscheidend zur Reduzierung der Stoßgefahr in stark frequentierten Kontrollräumen bei.

Auch unsere curved Konsolen sind mit durchgehender Arbeitsebene und in abgesetzter Ausführung (hintere Ebene um 70mm tiefer) erhältlich. Um Ihren individuellen Anforderungen gerecht zu werden, haben Sie die Wahl zwischen

vier verschiedenen Breiten:

- **1800mm**
(Gestell in Breite 1400mm)
- **2200mm**
(Gestell in Breite 1800mm)
- **2600mm**
(Gestell in Breite 2200mm)
- **3100mm**
(Gestell in Breite 2x1400mm)

Abmessungen:

Durchgehende Arbeitsebenen:

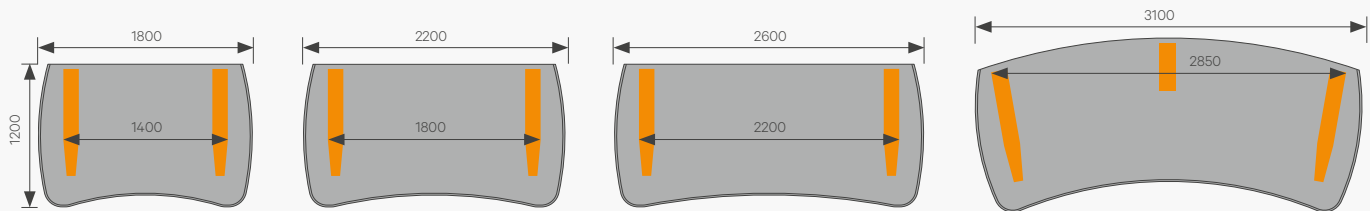

Abgesetzte Arbeitsebenen:

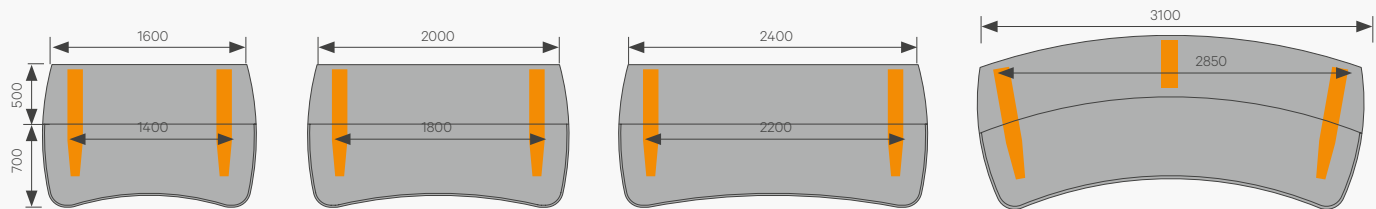

Monitorebenen:

Die Monitorebene ist das zentrale Element oberhalb der Arbeitsfläche. Um dem Anwender optimale

Ergonomie zu bieten, gibt es die Knürr Monitorebenen in drei verschiedenen Ausführungen:

1. Höhenfix (H-Fix)



Hfix 1-stöckig



Hfix 2-stöckig

2. Höhenverstellbar (HV)



HV 1-stöckig



HV 2-stöckig

3. Höhen- und Tiefenverstellbar (HV/TV)



HV/TV 1-stöckig



HV/TV 2-stöckig

1. Höhenfix (H-Fix):

Die horizontale Funktionsschiene mit integrierter Kabelführung gewährleistet eine sichere und stabile Monitorbefestigung. Dabei bleibt die Tischfläche unterhalb der Monitore stets frei zugänglich für diverse Geräte (z.B. Pultaufsätze). Großvolumige Energieketten ermöglichen eine geschützte und geordnete Kabelführung.

Die patentierte Funktionseinheit bildet dabei das stabile Grundgerüst einer jeden Monitorebene.

In Ihr werden die Funktionen wie verdeckte Kabeldurchführung, Befestigung der Vertikalsäulen und optional auch die Aufnahme von Personal Docking Units (Knürr-DICON) vereint.

2. Höhenverstellbar (HV):

Zusätzlich zu den Funktionen der H-Fix Monitorebene bietet die HV-Version eine stufenlose, elektrische Höhenverstellung der Monitore. Einen stets sicheren Betrieb garantiert der integrierte der Kollisionsschutz mit Piezosensoren.

3. Höhen- und Tiefenverstellbar (HV/TV):

Zusätzlich zu den Funktionen der H-Fix und HV Monitorebene ist diese Version mit einer komplett verdeckten, elektrischen Tiefenverstellung ausgestattet. Dies ermöglicht dem Nutzer eine individuelle Einstellung aller Ebenen für beste Ergonomie und stets optimalen Sehabstand zu den Monitoren.

Knürr Funktionseinheit:

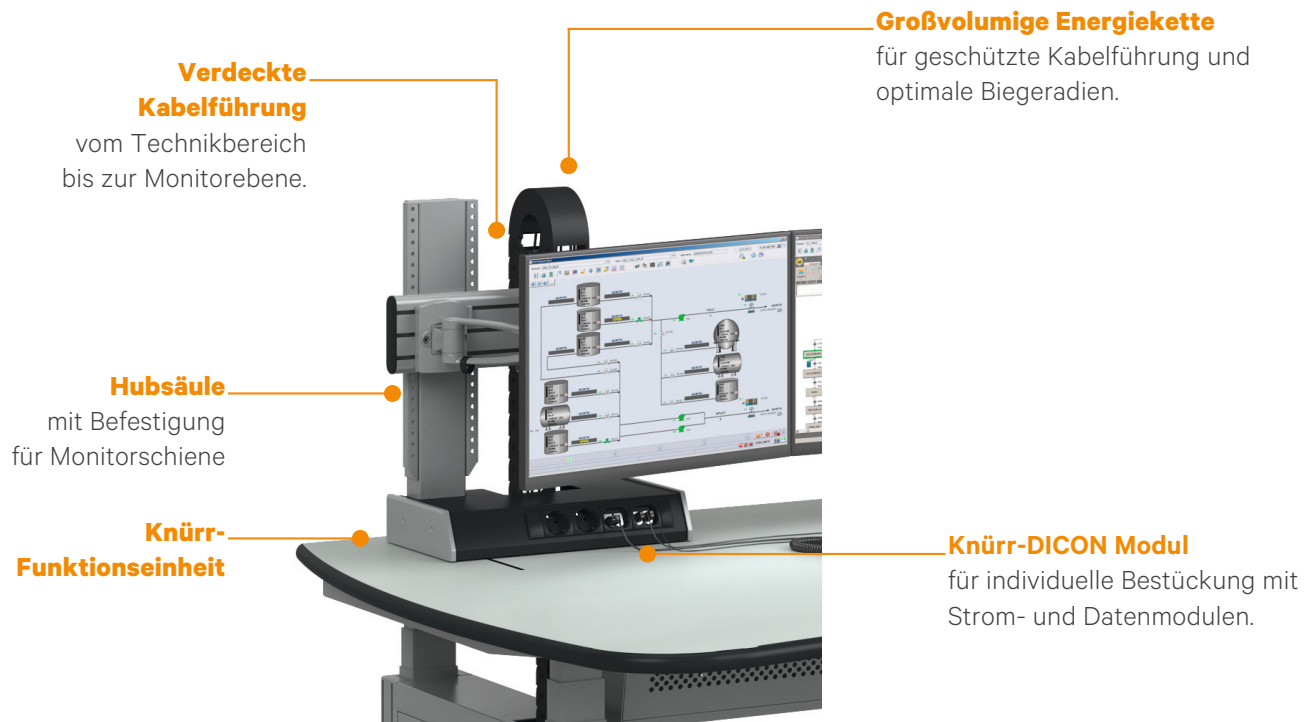

Farben:



- Tischplatte in **RAL7035, Lichtgrau**
- Blechteile und Aluminiumprofile in **RAL9006, Weißaluminium**

Je nach Ausführung:

- Installationsmodul oder KVM Technik-unterbau in RAL9006, Weißaluminium
- Workstation Technikunterbau in RAL9006, Weißaluminium

.A



- Tischplatte in **Nelson Oak Holzdekor**
- Blechteile und Aluminiumprofile in **RAL9006, Weißaluminium**

Je nach Ausführung:

- Installationsmodul oder KVM Technik-unterbau in RAL9006, Weißaluminium
- Workstation Technikunterbau in RAL9006, Weißaluminium mit Frontwand in **Nelson Oak Holzdekor**

.B



- Tischplatte in **Pine Black Holzdekor**
- Blechteile und Aluminiumprofile in **RAL9006, Weißaluminium**

Je nach Ausführung:

- Installationsmodul oder KVM Technik-unterbau in RAL9006, Weißaluminium
- Workstation Technikunterbau in RAL9006, Weißaluminium mit Frontwand in **Pine Black Holzdekor**

.C



- Tischplatte in **Nano Bronzo Doha**
- Blechteile und Aluminiumprofile in **RAL9006, Weißaluminium**

Je nach Ausführung:

- Installationsmodul oder KVM Technik-unterbau in RAL9006, Weißaluminium
- Workstation Technikunterbau in RAL9006, Weißaluminium

.D



- Tischplatte in **Buche Holzdekor**
- Blechteile und Aluminiumprofile in **RAL9006, Weißaluminium**

Je nach Ausführung:

- Installationsmodul oder KVM Technik-unterbau in RAL9006, Weißaluminium
- Workstation Technikunterbau in RAL9006, Weißaluminium mit Frontwand in **Buche Holzdekor**

.E



- Tischplatte in **Ahorn Holzdekor**
- Blechteile und Aluminiumprofile in **RAL9006, Weißaluminium**

Je nach Ausführung:

- Installationsmodul oder KVM Technikunterbau in RAL9006, Weißaluminium
- Workstation Technikunterbau in RAL9006, Weißaluminium mit Frontwand in **Ahorn Holzdekor**

.F

Designblenden:



**RAL7021,
Schwarzgrau**



**Nelson Oak
Holzdekor**



**Pine Black
Holzdekor**



**Nano
Bronzo Doha**



**Buche
Holzdekor**



**Ahorn
Holzdekor**



**Individual
Corporate
Logo**



Knürr Ergocon®

Konfigurator



Die Anzahl der Möglichkeiten ist einfach überzeugend!

Durch die konfigurierbare Artikelnummer stehen Ihnen über 2.000 Variationen für eine individuelle Konfiguration zur Verfügung.

Somit können Sie ganz nach Ihren Wünschen und Anforderungen die für Ihre Anwendung passende Konsole zusammenstellen.

Ob mit Installationsmodul, KVM-Ready Technikunterbau, mit line-aren oder curved Tischplatten, in durchgängiger oder abgesetzter Ausführung, bis hin zur 2-reihigen Monitorebene mit Tiefenverstellung.

Immer die passende Knürr-Konsole für Ihre Anwendung!

Mit Hilfe der **Knürr Ergocon® Konfigurationstabelle** können Sie Ihre individuelle Konsole selbst zusammenstellen.

Teile-Art.Nr.:

04.500.



Gestellbreiten	Tischplattenform	Monitorebene	Farbe
A = B1400 Installationsmodul	0 = Linear	0 = ohne	A = RAL 7035
B = B1400 KVM-Ready Technikunterbau	1 = Linear abgesetzt	1 = H-Fix 1-stöckig	B = Nelson Oak
C = B1400 Workstation Technikunterbau	2 = Curved	2 = H-Fix 2-stöckig	C = Pine Black
D = B1800 Installationsmodul	3 = Curved abgesetzt	3 = HV 1-stöckig	D = Nano Bronzo Doha
E = B1800 KVM-Ready Technikunterbau		4 = HV 2-stöckig	E = Buche
F = B1800 Workstation Technikunterbau		5 = HV/TV 1-stöckig	F = Ahorn
G = B2200 Installationsmodul		6 = HV/TV 2-stöckig	
H = B2200 KVM-Ready Technikunterbau			
I = B2200 Workstation Technikunterbau			
J = 2xB1400 Installationsmodul			
K = 2xB1400 KVM-Ready Technikunterbau			
L = 2xB1400 Workstation Technikunterbau			

Beispielkonfiguration (siehe Bild links):

Gestellbreite: B2200mm Workstation Technikunterbau
 Tischplatte: curved, durchgehend
 Monitorebene: Höhen-/ Tiefenverstellbar, 1 stöckig
 Tischplattenfarbe: RAL7035, Lichtgrau



Gestellbreiten	Tischplattenform	Monitorebene	Farbe
I	2	5	A



Konfigurationsnummer:

04.500.I25.A

Knürr Ergocontrol

Die Intelligente Steuerung für
Leitstellenarbeitsplätze!



Ihre Vorteile

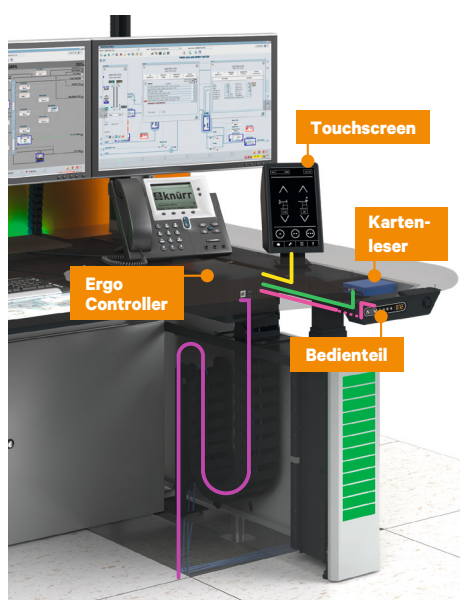

Ergonomie als Produktivitäts- und Wohlfühlfaktor, einfach handhabbar und komfortabel nutzbar.

Bis zu 1000 unterschiedliche Anwender können sich über RFID an der Konsole anmelden und Ihre persönlichen Einstellungen für die Sitzposition, Stehposition und Monitorehabstand im Knürr Ergocontrol System speichern. Da bis zu 48 Konsolen pro Nutzergruppe miteinander vernetzt werden können, sind die einmal gespeicherten Einstellungen an jeder beliebigen Konsole im Netzwerk jederzeit abrufbar.

- Smarte Mehrbediener Steuerung
- Verbessert tatsächliche Nutzung der Verstellmöglichkeiten
- **Freie Platzwahl** in Großraum-Leitstellen
- **Nutzerbezogene Speicherung** von Einstellwerten
- Zukunftsfähig durch **offene Schnittstellen**

Hauptmerkmale

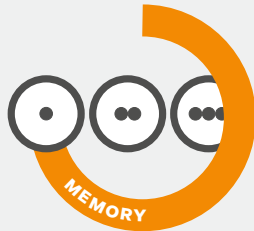

Bis zu drei Presets



Omnocard Reader



Bis zu 48 Konsolen pro Gruppe

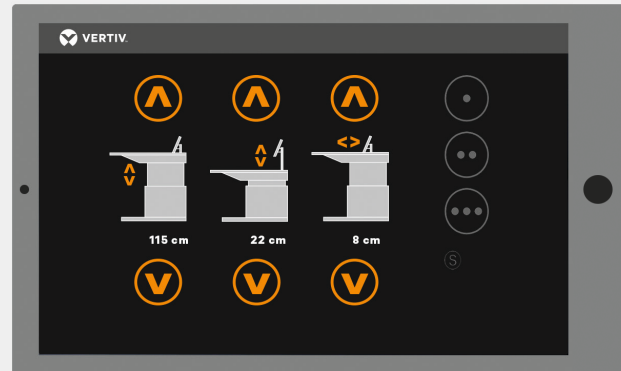

Nachrüstbar



Einzelplatz oder Netzwerk



Offene Schnittstellen für Gebäudetechnik

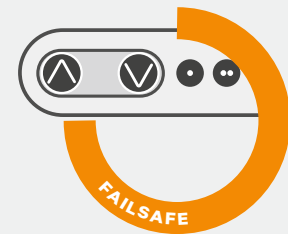

Parallel bewährtes Standard-Bedienteil



Zubehör

Flachbildschirmhalter,
Designblenden und
Technikintegration



Flachbildschirmhalter

- Flachbildschirmhalter für die Aufnahme von Flachbildschirmen mit der VESA-Aufnahme 100 mm
- Mit integrierter Kabelführung
- Zur Montage an Knürr IM-Funktionsschiene
- Integriertes Schnellbefestigungssystem
- Abdeckungen an Monitorarmen: Kunststoff, klar
- **Lieferumfang**
 - 1x Flachbildschirmhalter
 - Mit Höhenausgleichsplatte
 - Befestigungsmaterial
- **Lieferzustand**
 - Satzweise
- **Material / Oberfläche Typ D-G**
 - Schwenkarme: Aluminiumdruckguss, gepulvert RAL 9006 Weißaluminium
 - Adapter: Stahlblech gepulvert glatt, RAL 9006 Weißaluminium

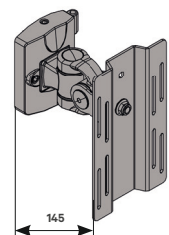
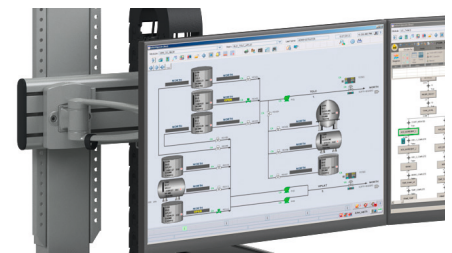

Flachbildschirmhalter IM kurz

Ausführung	Höhenausgleichsplatte	Belastbarkeit	Bestell-Nr.	VE
Typ IM kurz (145 mm)	•	15 Kg	04.501.010.7	1 Stk.
Typ IM mittel (145+150 mm)	•	15 Kg	04.501.011.7	1 Stk.
Typ IM lang (145+200 mm)	•	15 Kg	04.501.012.7	1 Stk.
Typ IM doppelt (145+200+150 mm)	•	15 Kg	04.501.013.7	1 Stk.

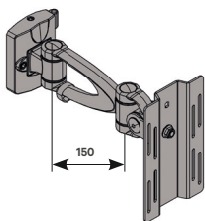

Flachbildschirmhalter IM mittel (150 mm)

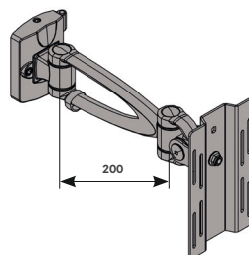

Flachbildschirmhalter IM lang (200 mm)

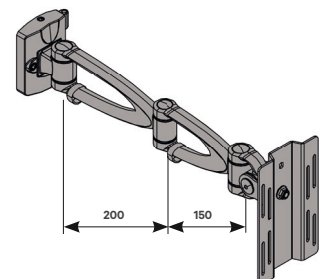

Flachbildschirmhalter IM doppelt (200 + 150 mm)

Designblenden

- Zur individuellen farblichen Gestaltung der Ergocon Aluminium Profile

- **Lieferumfang**
 - 1 Designblende

Ausführung	Bestell-Nr.	VE
RAL7035, Lichtgrau	04.501.004.A	1 Stk.
Nelson Oak Holzdekor	04.501.004.B	1 Stk.
Pine Black Holzdekor	04.501.004.C	1 Stk.
Nano Bronzo Doha	04.501.004.D	1 Stk.
Buche Holzdekor	04.501.004.E	1 Stk.
Ahorn Holzdekor	04.501.004.F	1 Stk.
RAL7021, Schwarzgrau	04.501.004.G	1 Stk.



RAL7035, Lichtgrau



Nelson Oak Holzdekor



Pine Black Holzdekor



Nano Bronzo Doha



Buche Holzdekor



Ahorn Holzdekor



RAL7021, Schwarzgrau



Individual Corporate Logo

Bemaßung in mm: B = Breite
H = Höhe
T = Tiefe
h = Einbauhöhe
t = Nutztiefe
L = Länge

HE = Anzahl genormte Höhen-
einheiten, 1 HE = 44,45 mm
19" = 482,6 mm,
(geeignet für 19"-Einbau
nach DIN 41494)
VE = Verpackungseinheit
kg = Gewicht

Umrechnung: 1 inch = 25,4 mm
1 pound = 453,6 g

Ersetzen Sie „x“ durch die Endziffer
Ihrer Farbwahl

Knürr-Dicon für Funktionseinheit

- Passend zur Integration in die Ergocon Funktions-einheit
 - Individuell bestückbare Strom- und Daten- Versorgungseinheit
 - Verfügbar in 3 Länderversionen (DE, F, CH) Wahlweise mit 2 oder 3 Stromauslässen (für CH: 1 oder 2)
 - Flexible Bestückung der Datenmoduleinsätze durch Keystone-Aufnahmeplatten
- **Zulassungen/Zertifikate**
 - CE-Kennzeichnung gemäß:
 - Niederspannungs-Richtlinie 2014/35/EU
 - EMV-Richtlinie 2014/30/EU
 - RoHS-Richtlinie 2011/65/EG
 - Bureau-Veritas BG-Zertifikat (Werksinspektion)
 - Bureau-Veritas CB-Zertifikat
 - **Farben**
 - Gehäuse: RAL 9005 Tiefschwarz Mikrostruktur
 - Kunststoffteile: schwarz
 - **Belastbarkeit**
 - 100–240 V AC/16 A (Schuko und Frankreich)
 - 100–240 V AC/10 A (Schweiz)
 - **Lieferumfang**
 - 1 Steckdosenleiste
 - 2 Befestigungswinkel

Model	Eingangswerte		Eingangsstecker	Ausgänge			Bestell-Nr.
	Spannung	Strom		DE Schuko	F UTE	CH Typ 13	
4-fach	230V	16 A	GST-18	2			03.300.022.8
4-fach	230V	16 A	GST-18		2		03.400.022.8
4-fach	230V	16 A	GST-18			1	03.701.012.8
4-fach	230V	16 A	GST-18			2	03.701.021.8



4-fach Einheit Schuko



4-fach Einheit Französisch (UTE)



4-fach Einheit Schweiz (Typ 13) mit 10A Sicherung

Knürr-Dicon Aufnahmeplatten und Keystone Module

Aufnahmeplatte blind	03.322.054.8
Aufnahmeplatte 1xKeystone	03.322.055.8
Aufnahmeplatte 2xKeystone	03.322.056.8
Aufnahmeplatte 1xVGA	03.322.057.8
Keystone Modul USB 3.0	03.322.058.1
Keystone Modul RJ45 Cat.6A	03.322.059.1
Keystone Modul HDMI	03.322.060.1
Keystone Modul AUDIO 3,5mm 4-pin stereo	03.322.061.1
Keystone Modul VGA	03.322.062.1

Ausführung: Buchse - Buchse bei allen Modulen



	USB 3.0	RJ 45	HDMI	Audio	VGA
Aufnahmeplatte 1x Keystone	1x	1x	1x	1x	-
Aufnahmeplatte 2x Keystone	2x	2x	2x	2x	-
Aufnahmeplatte 1x VGA	-	-	-	-	1x



Aufnahmeplatte blind



Aufnahmeplatte 1x Keystone



Aufnahmeplatte 2x Keystone



Aufnahmeplatte 1x VGA

Netzanschlußleitung für Knürr Dicon Einheit

- Netzstecker CEE/VII - GST 18 Buchse (Wieland)
- Leitung H05VV-F3G 1,5 mm²
- Farbe
 - Weiß
- Hinweis
 - Weitere Knürr Dicon Versionen zum Einbau in Tischplatten finden Sie auf Seite 264.

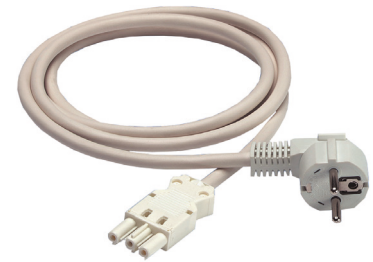

DOS00467

L	Bestell-Nr.	VE
2,0 m	04.000.040.0	1 Stk.
5,0 m	04.000.041.0	1 Stk.

Datenübergabepunkt RJ45

- Passend für die Installation von max. fünf RJ45 Keystone Elementen.
- Zur einfachen Befestigung im Ergocon Seitenteil.
- **Material/Oberfläche**
 - Stahlblech, Pulverbeschichtet RAL9006, Weissaluminium
- **Lieferumfang**
 - 1x Montagewinkel mit Befestigungsmaterial
- **Lieferzustand**
 - Satzweise
- **Hinweis**
 - Bitte passende Keystone Elemente separat mitbestellen.

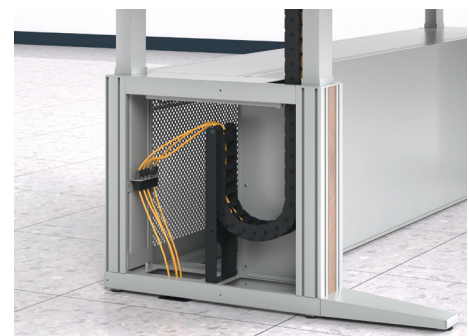

Ausführung	Bestell-Nr.	VE
Datenübergabepunkt	04.501.035.7	1 Stk.
Keystone Modul RJ45 Cat.6A	03.322.059.1	1 Stk.



Bemaßung in mm: B = Breite
 H = Höhe
 T = Tiefe
 h = Einbauhöhe
 t = Nutztiefe
 L = Länge

HE = Anzahl genormte Höheneinheiten, 1 HE = 44,45 mm
 19" = 482,6 mm,
 (geeignet für 19"-Einbau nach DIN 41494)
 VE = Verpackungseinheit
 kg = Gewicht

Umrechnung: 1 inch = 25,4 mm
 1 pound = 453,6 g

Ersetzen Sie „x“ durch die Endziffer Ihrer Farbwahl

Trägerblech für Stromverteilung

- Passend für die Installation von max. zwei Knürr 19" DI-Strip PDUs oder einen Stromverteilerkasten.
- Zur einfachen Befestigung im Ergocon Seitenteil.
- **Material/Oberfläche**
 - Stahlblech, Pulverbeschichtet RAL9006, Weissaluminium
- **Lieferumfang**
 - 1x Trägerblech mit Befestigungsmaterial
- **Lieferzustand**
 - Satzweise
- **Hinweis**
 - Bitte PDUs oder Stromverteiler separat mitbestellen.

Ausführung	Bestell-Nr.	VE
Trägerblech	04.501.036.7	1 Stk.

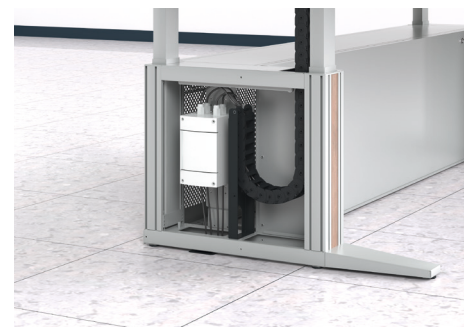
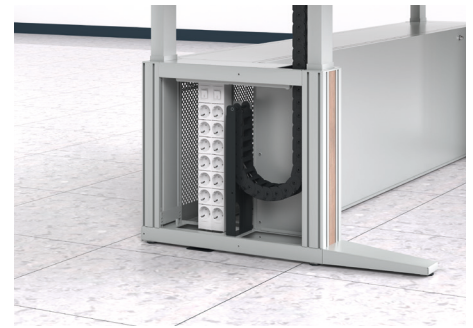

Zubehör

Passend für Konsolen mit Workstation Technikunterbau!

19" Befestigungsset 6HE

- Passend für Konsolen mit Workstation-Technikunterbau.
- 19" Geräte wie Dosenleisten, Patchfelder oder Switches können platzsparend in vertikaler Einbaulage installiert werden.
- Montage von Equipment am 19"-Profil mittels Lochraster und Käfigmuttern.
- **Material**
 - Stahlblech, pulverbeschichtet
- **Oberfläche**
 - RAL 9006, Weiß Aluminium
- **Lieferumfang**
 - 1 Befestigungsset
 - Montagematerial
- **Lieferzustand**
 - Satzweise
- **Hinweis**
 - Bitte passendes Befestigungsmaterial für 19" Komponenten mitbestellen.

Ausführung	Bestell-Nr.	VE
19" Befestigungsset 6HE	04.501.039.7	1 Stk.

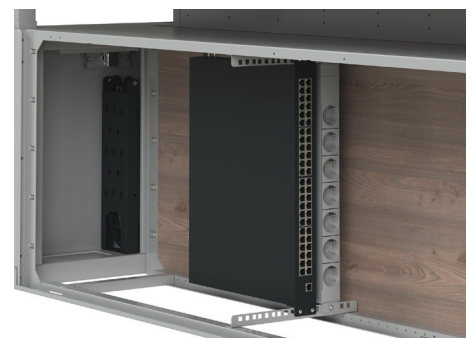

19" Schwenkrahmen 4HE

- Passend für Konsolen mit Workstation-Technikunterbau
- Befestigung des 19"-Schwenkrahmens am Bodenrahmen des Technikunterbaues über Tiefenstreben
- Montage von Equipment am 19"-Profil mittels Lochraster und Käfigmuttern
- **Material/Oberfläche**
 - Stahlblech, Pulverbeschichtet RAL7021, Schwarzgrau
- **Lieferumfang**
 - 1x 19" Rahmen
- **Lieferzustand**
 - Vormontiert
- **Hinweis**
 - Bitte passendes Befestigungsmaterial für 19" Komponenten mitbestellen.

Ausführung	Bestell-Nr.	VE
19" Schwenkrahmen 4HE	04.501.040.8	1 Stk.



Verlängerungsmodul für Technikunterbau

- Passend für Konsolen mit Workstation-Technikunterbau.
- Verlängert den Technikunterbau um 200mm und bietet Platz für Geräte mit größerer Einbautiefe.
- **Material**
 - Stahlblech, pulverbeschichtet
- **Oberfläche**
 - RAL 9006, Weiß Aluminium
- **Lieferumfang**
 - 1 Verlängerungsmodul
 - Montagematerial
- **Lieferzustand**
 - Satzweise

Ausführung	Bestell-Nr.	VE
Verlängerungsmodul 200mm B1400	04.501.070.7	1 Stk.
Verlängerungsmodul 200mm B1800	04.501.071.7	1 Stk.
Verlängerungsmodul 200mm B2200	04.501.072.7	1 Stk.



Gitterkabelkanal

- Passend für Konsolen mit Workstation-Technikunterbau
- **Material**
 - Gitterkabelkanal, Stahl, beschichtet
- **Lieferumfang**
 - 1x Gitterkabelkanal mit Befestigungsmaterial
- **Lieferzustand**
 - Satzweise
- **Abmessungen**
 - Höhe 60 mm, Tiefe 60 mm
 - Länge passend für Technikunterbau

Ausführung	Bestell-Nr.	VE
Für Gestellbreite 1400 mm	04.501.030.9	1 Stk.
Für Gestellbreite 1800 mm	04.501.031.9	1 Stk.
Für Gestellbreite 2200 mm	04.501.032.9	1 Stk.



19"-Rahmen 8HE

- Passend für Konsolen mit Workstation-Technikunterbau
- 19"-Gestell für Befestigung von 19"-Komponenten und Montageplatten
- Befestigung des 19"-Gestells am Bodenrahmen des Technikunterbaues über Tiefenstreben, damit tiefeneinstellbar
- Montage von Equipment am 19"-Profil über T-Nuten und Federmuttern, damit stufenlos höheneinstellbar
- **Material**
 - 19"-Adapterblech und Gestellabdeckung aus Stahlblech pulverbeschichtet Struktur
 - 19"-Profile aus Aluminium-Strangpressprofil, blank
- **Oberfläche**
 - Adapterblech RAL 9011 graphitschwarz
- **Lieferumfang**
 - 1 Adapterblech
 - 1 Gestellabdeckung
 - 2 Tiefenstreben
 - 2 19"-Profile
- **Lieferzustand**
 - Vormontiert
- **Hinweis**
 - Bitte Federmuttern und Schrauben separat bestellen (siehe Seite 132)

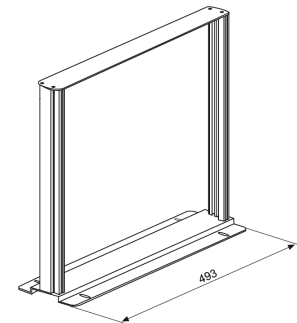

KON20032

Ausführung	Bestell-Nr.	VE
19"-Rahmen 8HE	04.412.650.7	1 Stk.

Bemaßung in mm: B = Breite
H = Höhe
T = Tiefe
h = Einbauhöhe
t = Nutztiefe
L = Länge

HE = Anzahl genormte Höheneinheiten, 1 HE = 44,45 mm
19" = 482,6 mm,
(geeignet für 19"-Einbau nach DIN 41494)
VE = Verpackungseinheit
kg = Gewicht

Umrechnung: 1 inch = 25,4 mm
1 pound = 453,6 g

Ersetzen Sie „x“ durch die Endziffer Ihrer Farbwahl

19" Zubehör

Passend für Konsolen mit
KVM-Ready Technikunterbau!



19"-Fachboden 2 HE fest

- Zur Montage in Schränken mit festem 19"-Einbau frontseitig
- Einfache und schnelle Montage an 19"-Profilen
- Auch für Drehrahmen im 19"-Schrank und 19"-Gehäuse
- **Oberfläche/Farbe**
 - Pulverbeschichtet Struktur
 - RAL 7035 Lichtgrau
- **Material**
 - Stahlblech 1,5 mm
- **Belastbarkeit**
 - 20 kg statisch
- **Lieferumfang**
 - 1 Fachboden fest
 - Montagematerial
- **Lieferzustand**
 - Satzweise

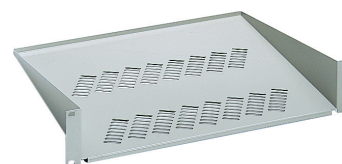

MIR00373

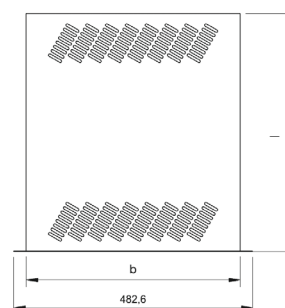
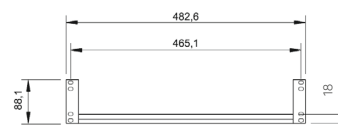

MIR00375

B	H	b x l	Bestell-Nr.	VE
482,6	88,1	442 x 280	01.102.731.1.001	1 Stk.
482,6	88,1	442 x 380	01.102.731.1.002	1 Stk.

19"-Kabelführungsplatte, 1 HE

- Zur geordneten Kabelführung.
- Material/Oberfläche**
 - Typ 1: Frontplatte Stahlblech 1,5 mm pulverbeschichtet.
- Farbe**
 - RAL 7035 lichtgrau.
- Außenabmessungen**
Kabelführungen:
 - Typ 1: 55 x 22 mm, Kunststoff
- Lieferumfang**
 - 1 19"-Frontplatte
 - 5 Kabelführungen
- Lieferzustand**
 - Vormontiert
- Hinweis**
 - Bitte passendes Frontplattenbefestigungsmaterial mitbestellen

B	HE	Rangiertiefe	Ausführung	Bestell-Nr.	VE
483	1	ab 80 mm	Typ 1	05.040.111.1	1 Stk.

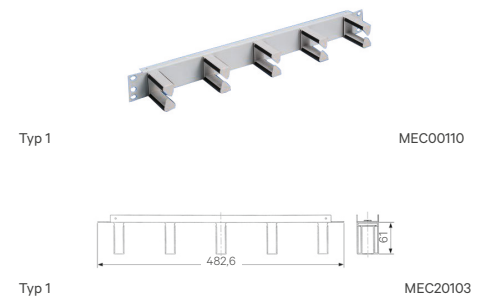

Kabelführungsring

- Für die geordnete Kabelführung.
- Abmessung: außen 61 mm x 42,5 mm. innen 52 mm x 23 mm.
- Material/Oberfläche**
 - Kabelhalter: PPO, ähnlich RAL 7035 lichtgrau.
 - Weichgummiprofil: EPDM, ähnlich RAL 7021 schwarzgrau.
- Lieferumfang**
 - 10 Kabelführungen.
- Lieferzustand**
 - Satzweise

Ausführung	Bestell-Nr.	VE
Steckbar	05.040.112.9	10 Stk.

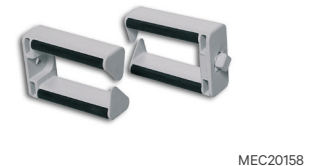

Linsenschraube

- IEC DIN 967
- Lieferumfang**
 - 50 Linsenschrauben FormZ
- Lieferzustand**
 - Satzweise

B	H	T	Ausführung	Bestell-Nr.	VE
			M5 x 10	05.041.330.9	1 Satz
			M5 x 16	05.041.331.9	1 Satz
			M6 x 10	05.041.332.9	1 Satz
			M6 x 16	05.041.333.9	1 Satz



Käfigmutter

- Zum Einclippen in Profilen mit Lochraster
- Lieferumfang**
 - 50 Käfigmuttern Blech 1,5mm
- Lieferzustand**
 - Satzweise

Ausführung	Bestell-Nr.	VE
M5: Blech 1,5 mm	05.041.513.7	1 Satz
M6: Blech 1,5 mm	05.041.514.7	1 Satz



Verkettungscontainer und Verkettungsschacht

Knürr Ergocon® Verkettungscontainer

- Grundkorpus Verkettungscontainer mit Ablagefach H150mm oben und Garage für Ergocon Rollcontainer
 - Großzügiges Technikmodul mit 19" Rahmen im hinteren Bereich
 - Abnehmbare Lochblechrückwand (wahlweise abschließbar oder mit Push-Lock)
 - Beidseitiger Verkettungsschacht zum seitlichen Anschluss an die Knürr Ergocon® Konsole für eine optimierte Verkabelung
 - Abnehmbarer Deckel am Verkettungsschacht für beste Zugänglichkeit
 - Freiform-Tischplatte mit hochwertiger HPL Beschichtung und umlaufendem ABS Umleimer
- **Material**
 - Verkettungscontainer: Korpus: Holzkorpus, beschichtet
Tischplatte: HPL beschichtet mit ABS Umleimer
 - Abnehmbare Rückwand: Stahlblech, pulverbeschichtet
 - **Oberfläche**
 - Korpus, Rückwand und Verkettungsschächte komplett in RAL 9006, Weiß Aluminium
 - Tischplatte .A in RAL7035, lichtgrau, ABS Umleimer in schwarz (Tischplattenfarben passend zum Konsolendesign erhältlich)
 - **Lieferumfang**
 - Verkettungscontainer mit 1 Modul: 1 Containerelement
1 Tischplatte
2 Verkettungsschacht-Module
 - **Lieferzustand**
 - Satzweise, teilmontiert.
 - **Hinweis**
 - Die Gesamtabmessungen, die Tischplattenform sowie die Tischplattenfarbe variieren projektspezifisch.
 - Bitte passenden Rollcontainer oder Fachböden separat bestellen.

Ausführung	Bestell-Nr.	VE
Verkettungscontainer 1 Modul 20° konvex	04.501.080.A	1 Stk.
Verkettungscontainer 2 Module 20° konvex	04.501.081.A	1 Stk.
Fachboden für Verkettungscontainer	04.501.085.7	1 Stk.

Knürr Ergocon® Verkettungsschacht

- Verkettungsschacht zum Verbinden von 2 Knürr Ergocon® Konsolen
 - Abnehmbarer Deckel am Verkettungsschacht für beste Zugänglichkeit und optimale Kabelführung
- **Material**
 - Verkleidungsteile: Holz, beschichtet
 - Montagewinkel: Stahlblech, pulverbeschichtet
 - **Oberfläche**
 - RAL 9006, Weiß Aluminium
- **Abmessungen**
 - Projektspezifisch
 - **Lieferumfang**
 - 1 Verkettungsschacht
 - Montagematerial
 - **Lieferzustand**
 - Satzweise, teilmontiert.

Ausführung	Bestell-Nr.	VE
Verkettungsschacht gerade	04.501.090.7	1 Stk.
Verkettungsschacht 20° konvex	04.501.091.7	1 Stk.

Bemaßung in mm: B = Breite
H = Höhe
T = Tiefe
h = Einbauhöhe
t = Nutztiefe
L = Länge

HE = Anzahl genormte Höheneinheiten, 1 HE = 44,45 mm
19" = 482,6 mm,
(Geeignet für 19"-Einbau nach DIN 41494)
VE = Verpackungseinheit
kg = Gewicht

Umrechnung: 1 inch = 25,4 mm
1 pound = 453,6 g

Ersetzen Sie „x“ durch die Endziffer Ihrer Farbwahl

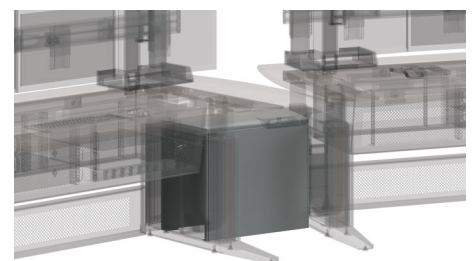
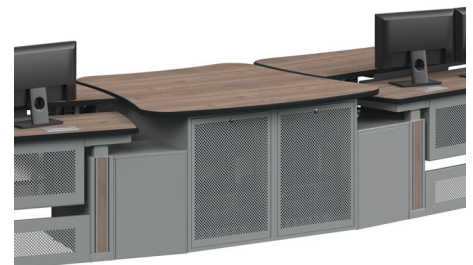

KNÜRR ELICON® VC / VC-E

37 bis 46



MODULARE ARBEITSPLATZSYSTEME

Ob in der Videoüberwachung, im Disponenten-Bereich, Engineering oder Elektroniklabor – unser umfassendes Produktprogramm bietet **optimale Lösungen für einen individuellen, ergonomischen und effizienten Arbeitsplatz.**

Die **Modulbauweise** ermöglicht vielfältige Konfigurationen und garantiert höchste Flexibilität. Tischkombinationen können auch nachträglich jederzeit und ohne großen Aufwand ergänzt oder verändert werden.

Hochwertigste Materialien in Form von Aluminium-Strangpressprofilen in Kombination mit Aluminium-Druckgussauslegern garantieren **maximale Stabilität und Standfestigkeit.**

Ergonomische Details erleichtern die tägliche Arbeit und reduzieren Gesundheitsrisiken.

Ein **umfassendes Zubehör-Programm** ergänzt die Knürr-Elicon-Arbeitsplatzsysteme: Flachbildschirmhalter, PC- und 19"-Container, Arbeitsplatzbeleuchtung, praktische Ablageebenen, Kabelführungselemente, und weiteres Zubehör.

Knürr Elicon® VC-E

Elektrisch höhenverstellbarer Sitz-Steh Arbeitsplatz

Intelligente Kabelführung

Verdeckte vertikale Kabelführung im Seitenteil, von innen und außen zugänglich

Hochwertige Tischplatten

in Tiefe 800 und 900mm, linear oder curved Version



Modulares Konsolensystem

Gestellbreiten von 1200mm – 2000mm

Normenkonform

Zertifizierte Gebrauchstauglichkeit und Ergonomie des Produkts basierend auf DIN 33419 / EN ISO 15537 und DIN EN 527-1

Maximale Stabilität

Aluminium-Strangpressprofil mit Aluminium-Druckgussausleger für höchste Standfestigkeit

CON20111

Standardfarben:



A RAL 7035
Lichtgrau



B Nelson Oak
Holzdekor



Moderne Farbgestaltung

Grundgestell in RAL 9006
Weißaluminium, Tischplatte
wahlweise in RAL 7035
Lichtgrau oder Nelson Oak
Holzdekor

**Einfache
Monitoranbindung**

Höchste Flexibilität durch
stabile und frei positionier-
und einstellbare Monitor-
Gelenkarme

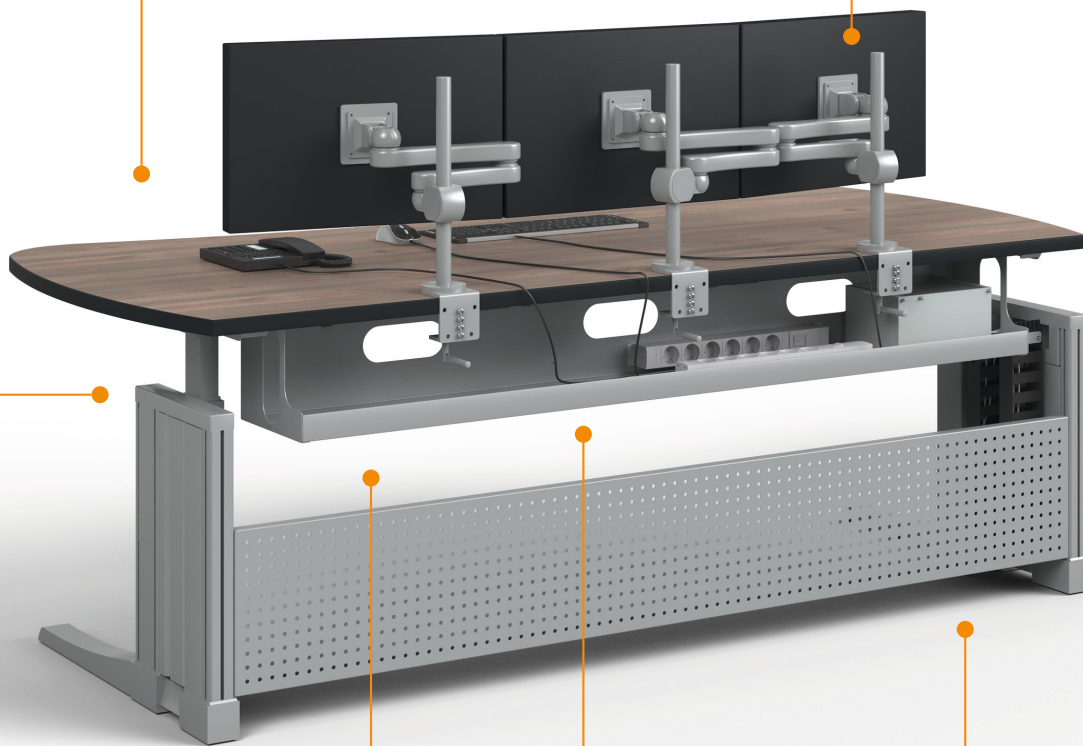

**Komfortable
Höhenverstellung**

Elektrisch höhenverstellbar
von 650 -1250mm

Flatpack

für reduziertes
Transportvolumen

**Großräumige
Kabelwanne**

zur Aufnahme von
Dosenleisten,
KVM-Switches,
Kabel u.ä.

Design Rückwand

für optimale Querstabilität
und als Sichtschutz

CON20112

Knürr Elicon® VC

Höheneinstellbar (VC),
in Kombination mit
höhenverstellbarer
Ausführung (VC-E)

Knürr Elicon VC-E Modul
(Linear)

Knürr Elicon VC Modul
(Linear und 90° Eckteil)



Einfache Verkettung

von elektrisch höhenverstellbaren
(VC-E) und höheneinstellbaren
(VC) Konsolen



Höheneinstellbarkeit
im 20-mm-Raster von
640–760 mm

Standardfarben:



A RAL7035
Lichtgrau



B Nelson Oak
Holzdekor

CON20113

Zukunftssichere Modularität

Erweitern Sie eine bestehende Tischreihe, modifizieren Sie Ihre bestehende Installation oder ergänzen Sie diese mit neuem Zubehör. Das modulare Design und die multifunktionalen T-Nuten lassen Ihnen alle Optionen für zukünftige Upgrades.

Einfache Montage

Schnell und einfach vor Ort zu montieren

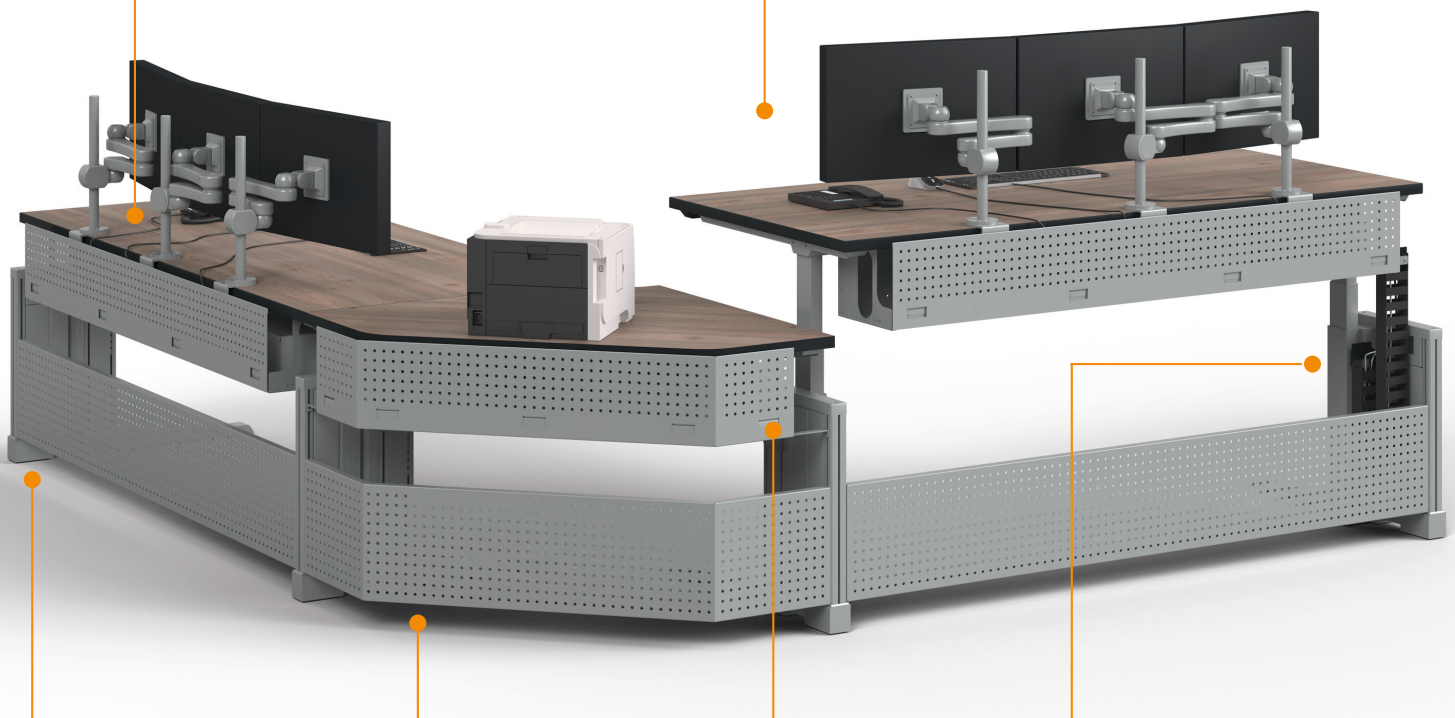

Intelligente Kabelführung

Verdeckte vertikale Kabelführung im VC Seitenteil, von innen und außen zugänglich

Optionale Rückwände

für VC Konsolen garantieren ein einheitliches Design

Großräumige Kabelwanne

Volle Zugänglichkeit, bei Bedarf mit optionalem Sichtschutz durch frontseitige Abdeckungen und steckbarer Rückwand

Hochwertige Energiekette

zur sicheren und komfortablen Kabelführung vom VC-E Seitenteil zur Kabelwanne

CON20114

KNÜRR ELICON® VC / VC-E

Knürr Elicon® VC-E Seitenteile Elektrisch höhenverstellbar

- Höhenverstellbereich: 650mm - 1250mm
- Nur in Kombination mit Elicon VC-E Arbeitsebenen zu verwenden
- **Material / Oberfläche**
 - Aluminium Strangpressprofil mit Aluminium Druckgussausleger und Kopfstück
 - Verkleidungsteile Stahlblech, pulverbeschichtet
- **Farbe**
 - RAL9006 Weißaluminium
- **Lieferumfang**
 - Ausführung links und rechts: 1 Seitenteil mit Hubsäule, Hubsäulenverkleidung und Kabelkanalabdeckungen
 - Ausführung mitte: 1 Seitenteil mit 2 Hubsäulen, Hubsäulenverkleidungen und Kabelkanalabdeckungen
- **Lieferzustand**
 - Komplett vormontiert

H	T	Ausführung	Bestell-Nr.	VE
590	800	Seitenteil links	04.265.130.7	1 Stk.
590	800	Seitenteil rechts	04.265.131.7	1 Stk.
590	800	Seitenteil mitte	04.265.132.7	1 Stk.



Seitenteil links

CON20115

Seitenteil rechts

CON20116

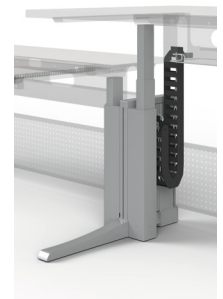

Seitenteil mitte

CON20117

Maximale Variabilität garantiert!

Individuelle Verkettungsmöglichkeiten zwischen **VC-E** Und **VC** Modulen

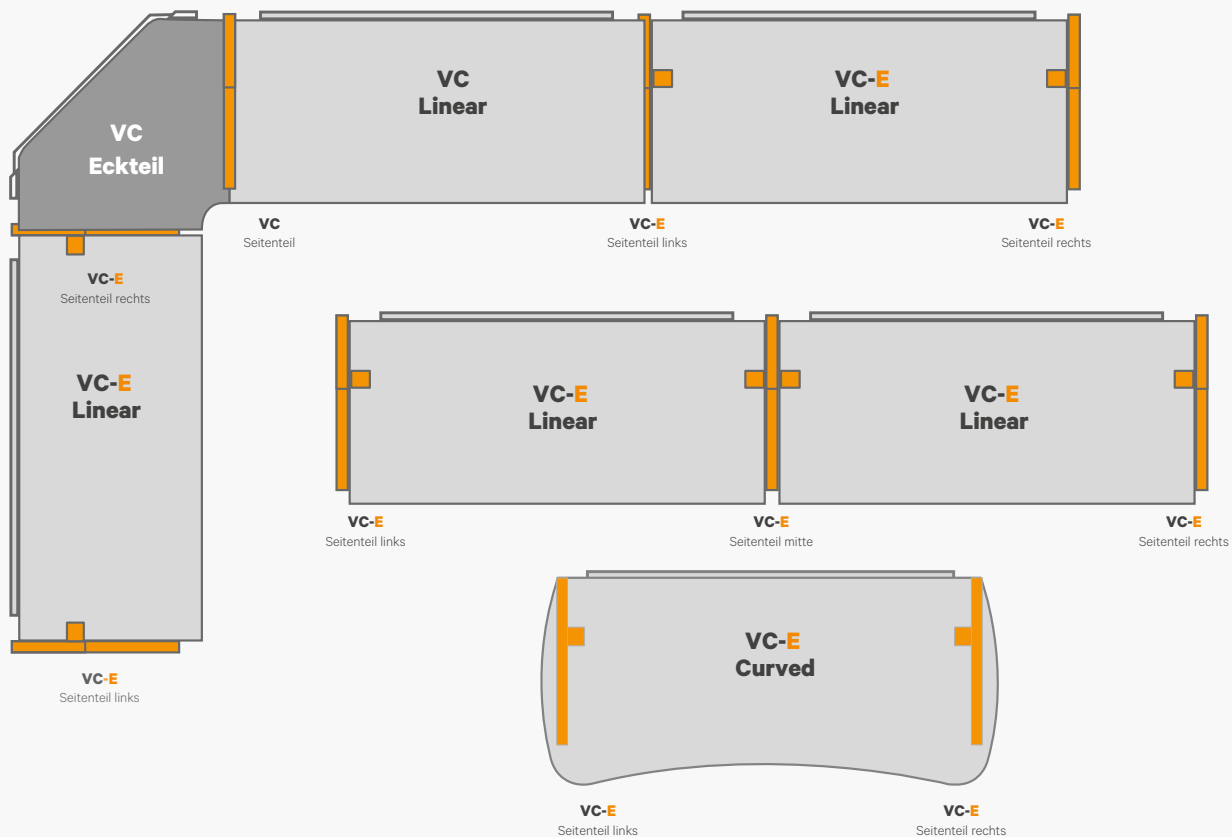

CON20122

Knürr Elicon® VC-E Arbeitsebenen Curved

- Als Einzeltisch
 - Höhenverstellbereich: 650mm - 1250mm
 - Nur in Kombination mit Elicon VC-E Seitenteilen zu verwenden
- **Belastbarkeit**
 - 1200N (statische Flächenlast)
 - **Material / Oberfläche**
 - Tischplatte: Dreischicht-Gütespanplatte FP / Y E1, Ausführung Branschutzklasse B2
 - Tischplattenbelag: Hochdruck Schicht presstoffplatte (HPL)
 - Umleimer: ABS
 - Ausleger, Kabelwanne und Rückwand: Stahlblech, pulverbeschichtet
 - **Farbkombination**
 - Tischplatte:
 - .A RAL7035 Lichtgrau oder
 - .B Nelson Oak Holzdekor
 - Umleimer: Schwarzgrau
 - Blechteile: RAL9006 Weißaluminium
 - **Lieferumfang**
 - 1 Arbeitsebene mit horizontalem Kabelkanal
 - 1 Steuereinheit für elektrische Höhenverstellung
 - 1 Energiekette
 - 1 Rückwand unten
 - **Lieferzustand**
 - Vormontiert, flat packed

B	T	Ausführung	Bestell-Nr.	VE
1400	800	Curved	04.265.023.x	1 Stk.
1600	800	Curved	04.265.024.x	1 Stk.
1800	800	Curved	04.265.025.x	1 Stk.
2000	800	Curved	04.265.026.x	1 Stk.
2200	800	Curved	04.265.027.x	1 Stk.
1400	900	Curved	04.265.033.x	1 Stk.
1600	900	Curved	04.265.034.x	1 Stk.
1800	900	Curved	04.265.035.x	1 Stk.
2000	900	Curved	04.265.036.x	1 Stk.
2200	900	Curved	04.265.037.x	1 Stk.



CON20118

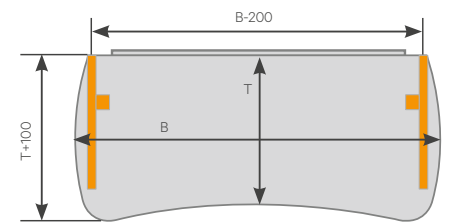

Gestellbreite = B-200mm

CON20119

Knürr Elicon® VC-E Arbeitsebenen Linear

- Als Einzeltisch oder in Verkettung
 - Höhenverstellbereich: 650mm - 1250mm
 - Nur in Kombination mit Elicon VC-E Seitenteilen zu verwenden
- **Belastbarkeit**
 - 1200N (statische Flächenlast)
 - **Material / Oberfläche**
 - Tischplatte: Dreischicht-Gütespanplatte FP / Y E1, Ausführung Branschutzklasse B2
 - Tischplattenbelag: Hochdruck Schicht presstoffplatte (HPL)
 - Umleimer: ABS
 - Ausleger, Kabelwanne und Rückwand: Stahlblech, pulverbeschichtet
 - **Farbkombination**
 - Tischplatte:
 - .A RAL7035 Lichtgrau oder
 - .B Nelson Oak Holzdekor
 - Umleimer: Schwarzgrau
 - Blechteile: RAL9006 Weißaluminium
 - **Lieferumfang**
 - 1 Arbeitsebene mit horizontalem Kabelkanal
 - 1 Steuereinheit für elektrische Höhenverstellung
 - 1 Energiekette
 - 1 Rückwand unten
 - **Lieferzustand**
 - Vormontiert, flat packed

B	T	b	Ausführung	Bestell-Nr.	VE
1200	800	1142	Linear	04.265.003.x	1 Stk.
1400	800	1342	Linear	04.265.004.x	1 Stk.
1600	800	1542	Linear	04.265.005.x	1 Stk.
1800	800	1742	Linear	04.265.006.x	1 Stk.
2000	800	1942	Linear	04.265.007.x	1 Stk.
1200	900	1142	Linear	04.265.013.x	1 Stk.
1400	900	1342	Linear	04.265.014.x	1 Stk.
1600	900	1542	Linear	04.265.015.x	1 Stk.
1800	900	1742	Linear	04.265.016.x	1 Stk.
2000	900	1942	Linear	04.265.017.x	1 Stk.



CON20120

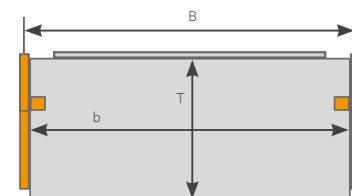

CON20121

Bemaßung in mm: B = Breite
H = Höhe
T = Tiefe
h = Einbauhöhe
t = Nutztiefe
L = Länge

HE = Anzahl genormte Höheneinheiten, 1 HE = 44,45 mm
19" = 482,6 mm,
(geeignet für 19"-Einbau nach DIN 41494)
VE = Verpackungseinheit
kg = Gewicht

Umrechnung: 1 inch = 25,4 mm
1 pound = 453,6 g

Ersetzen Sie „x“ durch die Endziffer Ihrer Farbwahl

Knürr Elicon® VC Side Seitenteil Höheneinstellbar

- Höheneinstellbarkeit im 20-mm-Raster von 640–760 mm
- Nur in Kombination mit Elicon VC Arbeitsebenen zu verwenden
- **Material / Oberfläche**
 - Aluminium Strangpressprofil mit Aluminium Druckgussausleger und Kopfstück
 - Verkleidungsteile Stahlblech, pulverbeschichtet
- **Farbe**
 - RAL9006 Weißaluminium
- **Lieferumfang**
 - 1 Seitenteil mit Kabelkanalabdeckungen
- **Lieferzustand**
 - Komplett vormontiert

H	T	Ausführung	Bestell-Nr.	VE
500	800	Seitenteil	04.265.120.7	1 Stk.

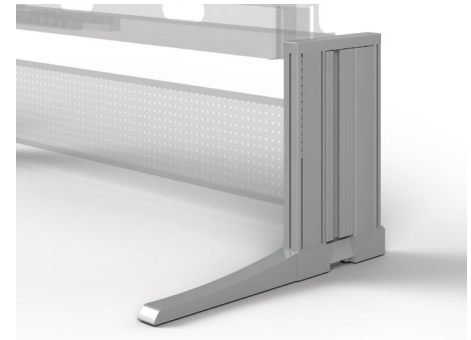

CON20123

Knürr Elicon® VC Arbeitsebenen Linear

- Als Einzeltisch oder in Verkettung
- Höheneinstellbarkeit im 20-mm-Raster von 640–760 mm
- Nur in Kombination mit Elicon VC Seitenteilen zu verwenden
- **Belastbarkeit**
 - 1200N (statische Flächenlast)
- **Material / Oberfläche**
 - Tischplatte: Dreischicht-Gütespanplatte FP / Y E1, Ausführung Branschutzzklasse B2
 - Tischplattenbelag: Hochdruck-Schichtpressstoffplatte (HPL)
 - Umleimer: ABS
 - Ausleger, Kabelwanne und Rückwand: Stahlblech, pulverbeschichtet
- **Farbcombination**
 - Tischplatte:
 - .A RAL7035 Lichtgrau oder
 - .B Nelson Oak Holzdekor
 - Umleimer: Schwarzgrau
 - Blechteile: RAL9006 Weißaluminium
- **Lieferumfang**
 - 1 Arbeitsebene mit horizontalem Kabelkanal
- **Lieferzustand**
 - Vormontiert, flat packed

B	T	Ausführung	Bestell-Nr.	VE
1200	800	Linear	04.265.103.x	1 Stk.
1400	800	Linear	04.265.104.x	1 Stk.
1600	800	Linear	04.265.105.x	1 Stk.
1800	800	Linear	04.265.106.x	1 Stk.
2000	800	Linear	04.265.107.x	1 Stk.
1200	900	Linear	04.265.113.x	1 Stk.
1400	900	Linear	04.265.114.x	1 Stk.
1600	900	Linear	04.265.115.x	1 Stk.
1800	900	Linear	04.265.116.x	1 Stk.
2000	900	Linear	04.265.117.x	1 Stk.



CON20120

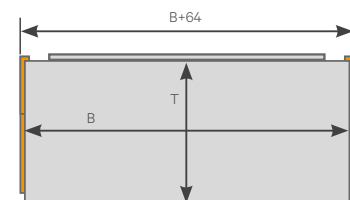

Bestellen Sie bei Elicon-VC-Arbeitsebenen die Rückwand für den Fußbereich separat!

Bemaßung in mm: B = Breite
H = Höhe
T = Tiefe
h = Einbauhöhe
t = Nutztiefe
L = Länge
HE = Anzahl genormte Höheneinheiten, 1 HE = 44,45 mm
19" = 482,6 mm,
(geeignet für 19"-Einbau nach DIN 41494)
VE = Verpackungseinheit
kg = Gewicht

Umrechnung: 1 inch = 25,4 mm
1 pound = 453,6 g
Ersetzen Sie „x“ durch die Endziffer Ihrer Farbwahl

Knürr Elicon® VC Arbeitsebenen Eckteile

- Höheneinstellbarkeit im 20-mm-Raster von 640–760 mm
- Nur in Kombination mit Elicon VC Seitenteilen zu verwenden
- **Belastbarkeit**
 - 1200N (statische Flächenlast)
- **Material / Oberfläche**
 - Tischplatte: Dreischicht-Gütespanplatte FP / Y E1, Ausführung Branschutzzklasse B2
 - Tischplattenbelag: Hochdruck Schicht presstoffplatte (HPL)
 - Umleimer: ABS
 - Ausleger, Kabelwanne und Rückwand: Stahlblech, pulverbeschichtet
- **Farbkombination**
 - Tischplatte:
 - A RAL7035 Lichtgrau oder
 - B Nelson Oak Holzdekor
 - Umleimer: Schwarzgrau
 - Blechteile: RAL9006 Weißaluminium
- **Lieferumfang**
 - 1 Arbeitsebene mit horizontalem Kabelkanal
- **Lieferzustand**
 - Vormontiert, flat packed

T	Ausführung	Bestell-Nr.	VE
800	90° Eckteil	04.265.140.x	1 Stk.
800	90° Wand-eckteil	04.265.141.x	1 Stk.
900	90° Eckteil	04.265.142.x	1 Stk.
900	90° Wand-eckteil	04.265.143.x	1 Stk.

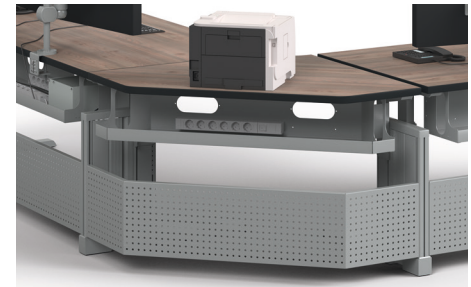

CON20124

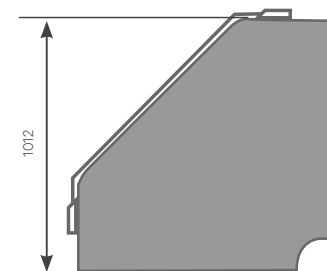

CON20125

Knürr Elicon® VC Rückwände Fußbereich

- **Material / Oberfläche**
 - Stahlblech, pulverbeschichtet
- **Farbe**
 - RAL9006 Weißaluminium
- **Lieferumfang**
 - 1 Rückwand mit Befestigungsmaterial
- **Lieferzustand**
 - Satzweise

B	H	Ausführung	Bestell-Nr.	VE
1200	300	Gerade	04.265.153.7	1 Stk.
1400	300	Gerade	04.265.154.7	1 Stk.
1600	300	Gerade	04.265.155.7	1 Stk.
1800	300	Gerade	04.265.156.7	1 Stk.
2000	300	Gerade	04.265.157.7	1 Stk.
	300	90° Eckteil	04.265.160.7	1 Stk.

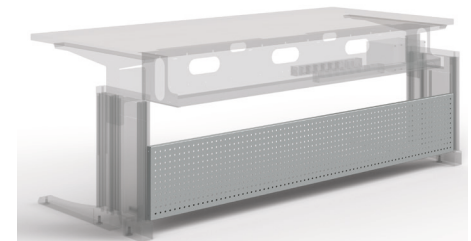

CON20126

Technikcontainer

- Technikcontainer zum rückseitigen Anbau an dem Elicon VC/E Systemtisch.
- Mit herausnehmbarer perforierter Blechverkleidung und seitlichen Kabeleinführungsmöglichkeiten.
- Kabel können verdeckt vom Doppelboden in den Container geführt werden und von dort in die Kabelketten zur Arbeitsebene.
- **Nutzmaße**
 - Lichte Tiefe: 200 mm
 - Lichte Höhe: 550 mm
- **Material / Oberfläche:**
 - Dreischicht-Gütespan Holzkorpus, Stahlblech Rückwand, ähnl. RAL 9006 Weißaluminium

B	Bestell-Nr.	VE
1200	04.265.243.7	1 Stk.
1400	04.265.244.7	1 Stk.
1600	04.265.245.7	1 Stk.
1800	04.265.246.7	1 Stk.
2000	04.265.247.7	1 Stk.

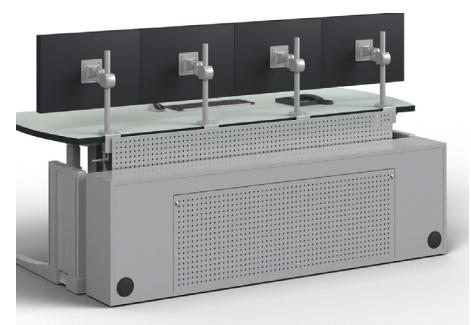

KNÜRR ELICON® VC / VC-E

Knürr Elicon® VC/VC-E Verkleidungssatz für Kabelwanne

- **Material / Oberfläche**
 - Stahlblech, pulverbeschichtet
- **Farbe**
 - RAL9006 Weißaluminium
- **Lieferumfang**
 - 1 Rückwand
 - 1 Set Abdeckungen frontseitig
 - Montagematerial

B	H	Ausführung	Bestell-Nr.	VE
1200	200	Gerade	04.265.163.7	1 Stk.
1400	200	Gerade	04.265.164.7	1 Stk.
1600	200	Gerade	04.265.165.7	1 Stk.
1800	200	Gerade	04.265.166.7	1 Stk.
2000	200	Gerade	04.265.167.7	1 Stk.
	200	90° Eckteil	04.265.170.7	1 Stk.

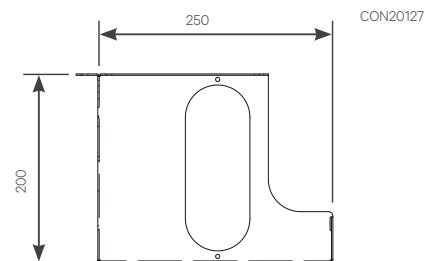
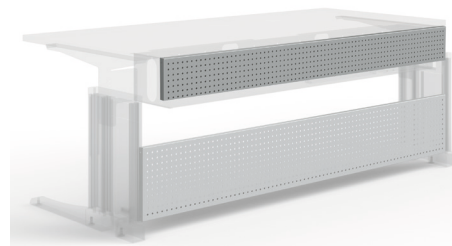

Schnittzeichnung Kabelwanne

CON20128

CON20127

Knürr Elicon® -Rechner-Halterung Seitlich

- Links, rechts oder beidseitig am Vertikalprofil montierbar (sowohl innen als auch außen) in beliebiger Höhe
- Breitenverstellbar (165 - 265 mm)
- **Material / Oberfläche**
 - Stahlblech, antistatisch pulverbeschichtet, Struktur
- **Farbe**
 - RAL 9006 Weissaluminium
- **Belastbarkeit**
 - 250 N (statische Flächenlast)
- **Hinweis**
 - Die unterste Montageposition beträgt 80 mm (minimale Bodenfreiheit)
- **Lieferumfang**
 - 1 Rechnerablage
 - Montagematerial
- **Lieferzustand**
 - Satzweise

B	H	T	Bestell-Nr.	VE
			04.208.078.7	1 Stk.



CON20129

Knürr Elicon® VC/VC-E Adapterwinkel für PC-Halter

- Für eine stirnseitige Montage am Elicon-Profil zusätzlich zur Rechnerhalterung 04.208.078.7 benötigt!
- **Farbe**
 - RAL 9006 Weissaluminium

Ausführung	Bestell-Nr.	VE
Für stirnseitige Montage	04.265.179.7	1 Stk.

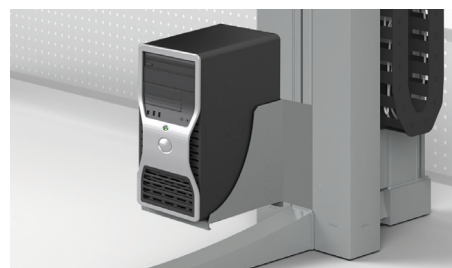

CON20130



Die passende Monitorbefestigung finden Sie ab **Seite 216**

KNÜRR DACOBAS® ADVANCED

47 bis 70



DIE UNIVERSELLE LEITWARTENKONSOLE

Der große Technikunterbau mit integrierter passiver Belüftung garantiert eine optimierte Geräteintegration.

Der modulare Aufbau ermöglicht eine große Bandbreite an Konfigurationen und sorgt für maximale Flexibilität. Konsolenelemente können jederzeit nachgerüstet und aktualisiert werden, um zukunftssicher zu bleiben.

Hochwertige Materialien wie Aluminium-Druckgussprofile stehen für maximale Stabilität und Langlebigkeit.

Knürr Dacobas® Advanced

Zukunftssicher. Optimale Technikintegration.
Vielseitig einsetzbar.



DAA20000



Konkave Anordnung

DAA20001



Konvexe Anordnung (Theater)

DAA20002

- Durchgehende oder abgesetzte Monitorebene
- Geräuscharme Passivbelüftung
- Maximale Stabilität
- Verschiedene Anlagetiefen
- Integrierter Technikunterbau
- Komfortables Kabelmanagement
- Normenkonform
- Flatpack für optimalen Transport
- Schnell und einfach zu montieren
- Zukunftssicher – modulare Bauweise



DAA20003

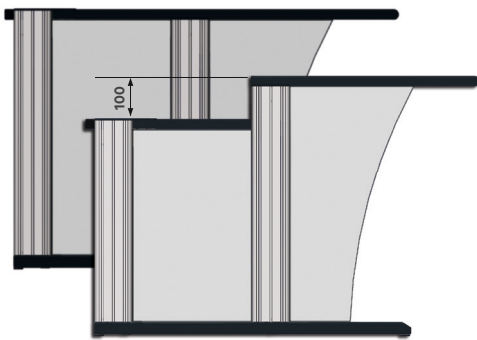

Durchgehende oder abgesetzte Monitorebene

DAA20004

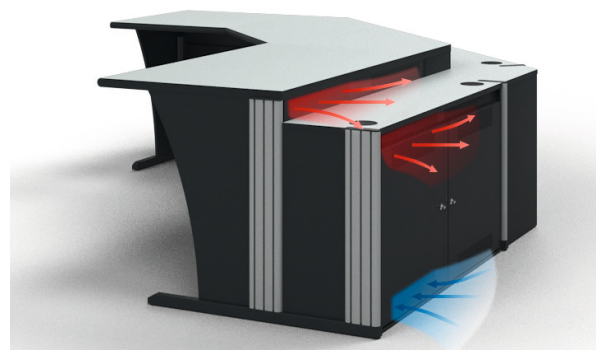

Geräuscharme Passivbelüftung

DAA20005

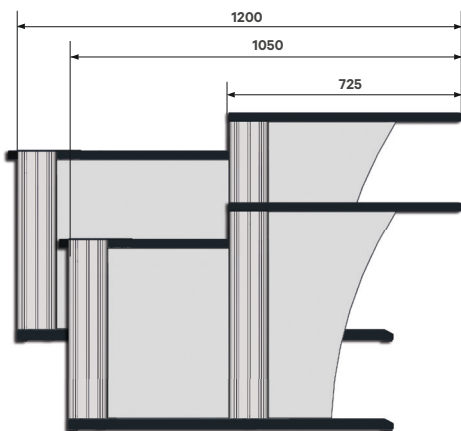

Unterschiedliche Anlagetiefen: 1050 oder 1200 mm

DAA20060

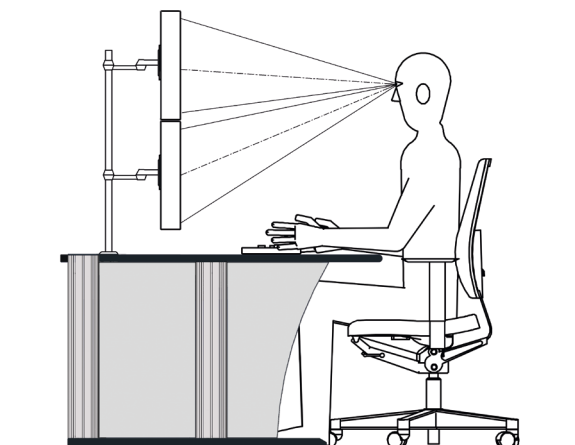

Erfüllt DIN EN ISO 11064

DAA20006

Knürr Dacobas® Advanced

Auf einen Blick





Aufbaumonitorebene

Perforierte Rückwand

Funktionsschiene

DAA20035



Kabeldurchführung



PC-Halter

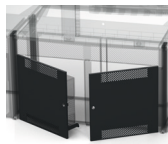

Perforierte Flügeltür

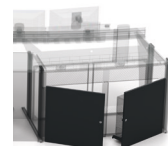

Flügeltür

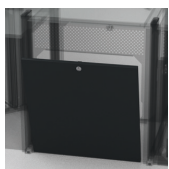

Holzeinstecktür

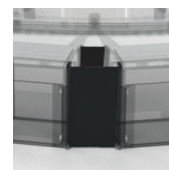

Passblenden

Knürr Dacobas® Advanced Starke Argumente

• Normenkonformität

- Dacobas Advanced erfüllt die DIN EN ISO 11064 und bietet so den gesetzlich geforderten Fußraum, um dem Operator den Platz zur Verfügung zu stellen, der für eine ermüdungsarme und effiziente Arbeit unumgänglich ist. Die Arbeitshöhe beträgt stets 750 mm.

• Durchgehende oder abgesetzte Monitorebene

- Alle Elemente sind in durchgehender oder abgesetzter Monitorebene verfügbar. Der Wechsel von durchgehender zu abgesetzter Monitorebene ist an jedem Punkt einer Tischreihe möglich.

• Geräuscharme Passivbelüftung

- Knürr hat strömungstechnische Erkenntnisse aus der Rechenzentrumstechnik in dieses Produkt eingebracht: Lüftungsöffnungen an den richtigen Stellen bewirken eine natürliche Konvektion und reduzieren störende Hintergrundgeräusche.

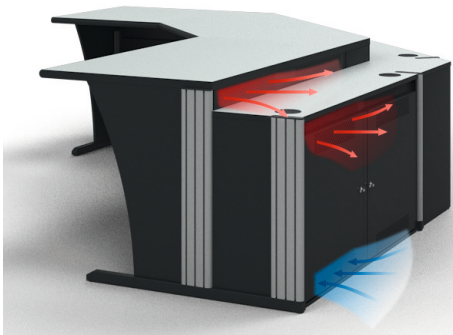

DAA20005

• Maximale Stabilität

- Über 30 Jahre bewährte Robustheit der Dacobas-Aluminiumprofile im Zusammenspiel mit Stahlblech machen das System Dacobas Advanced zur zuverlässigen und stabilen Wahl für Ihren Kontrollraum.

• Verschiedene Anlagetiefen

- Dacobas Advanced wurde entwickelt, um große Workstations sicher unterzubringen. 19"-Equipment sowie tiefere Geräte finden ihren Platz in der 1200 mm tiefen Ausführung.

• Integrierter Technikunterbau

- Der integrierte Technikunterbau ist stets von vorne und hinten zugänglich. Wählen Sie zwischen Einsteck- und Flügeltüren sowie perforiertem Stahlblech zur Belüftung oder geschlossenen Holztüren für optimale Schallabschirmung. Alle Flügeltüren können mit PC-Haltern für einfachen Zugriff ausgestattet werden.

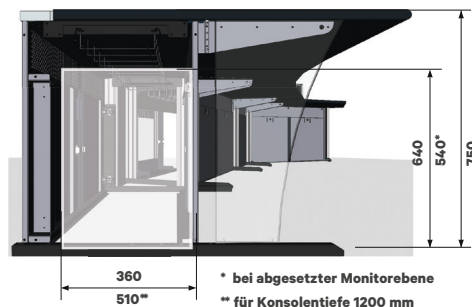

DAA20009

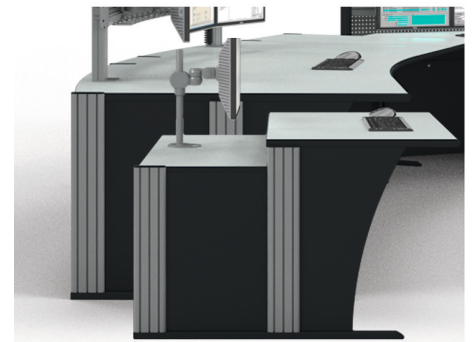

DAA20007

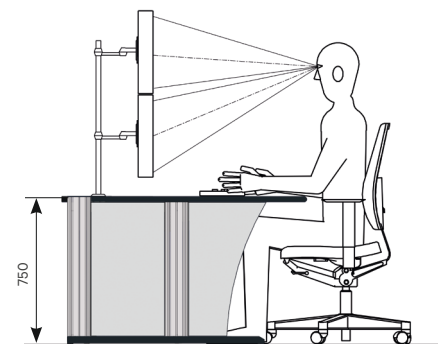

DAA20006

Lichte Maße Technikunterbau

• Maßgeschneiderte Anlagen

- Passgenau angefertigte Blenden und Abstandselemente ermöglichen lückenloses Arbeiten von Wand zu Wand. Alle Elemente können sowohl in konkaver als auch konvexer Form verwendet werden.

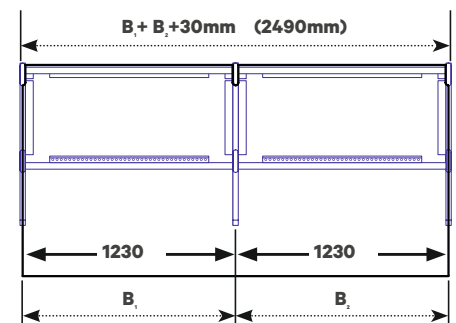
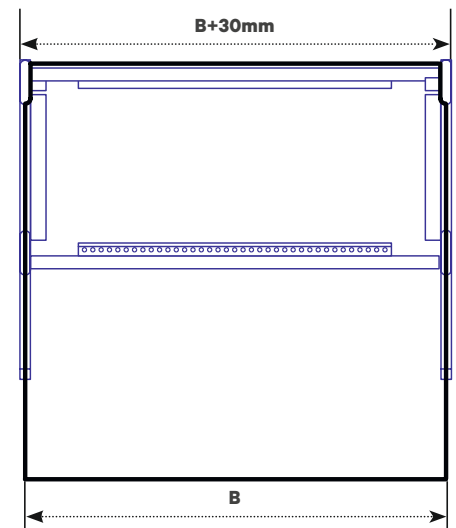



DAA20009

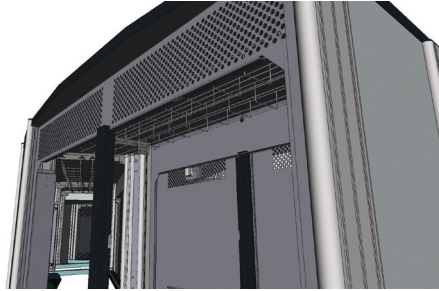

DAA20011



DAA20012



DAA20013

• **Komfortables Kabelmanagement**

- Optional: Front- und rückseitig abklappbare Kabelkanäle zur werkzeuglosen Montage durch Einhängen. Ermöglichen getrennte und komfortable Strom und Datenverkabelung. Einfache Nachrüstung an den vorhandenen Tiefenstreben des Grundrahmens.

• **Maßgefertigte Arbeitsplatten**

- Arbeitsplatten von bis zu 3600 mm Länge vermindern Lücken und Stöße im Arbeitsbereich. Sprechen Sie unsere Ingenieure an um durchgängige Arbeitsplatten maximaler Länge zu erhalten.

• **Flat Pack Verpackung**

- Alle Einzelteile werden vormontiert und in Flat Pack Verpackung ausgeliefert. Dies spart Frachtraum und reduziert den Platz und Zeitbedarf beim Aufbau in der Leitwarte.

• **Einfache Montage**

- Schraubverbindungen ermöglichen einen zügigen Aufbau. Verständliche Montageanleitungen erläutern den Zusammenbau.

• **Zukunftssichere Modularität**

- Erweitern Sie eine bestehende Tischreihe, modifizieren Sie Ihre bestehende Installation oder erweitern Sie sie mit neuem Zubehör. Das modulare Design und die allgegenwärtigen T-Nuten lassen Ihnen alle Optionen für zukünftige Upgrades.

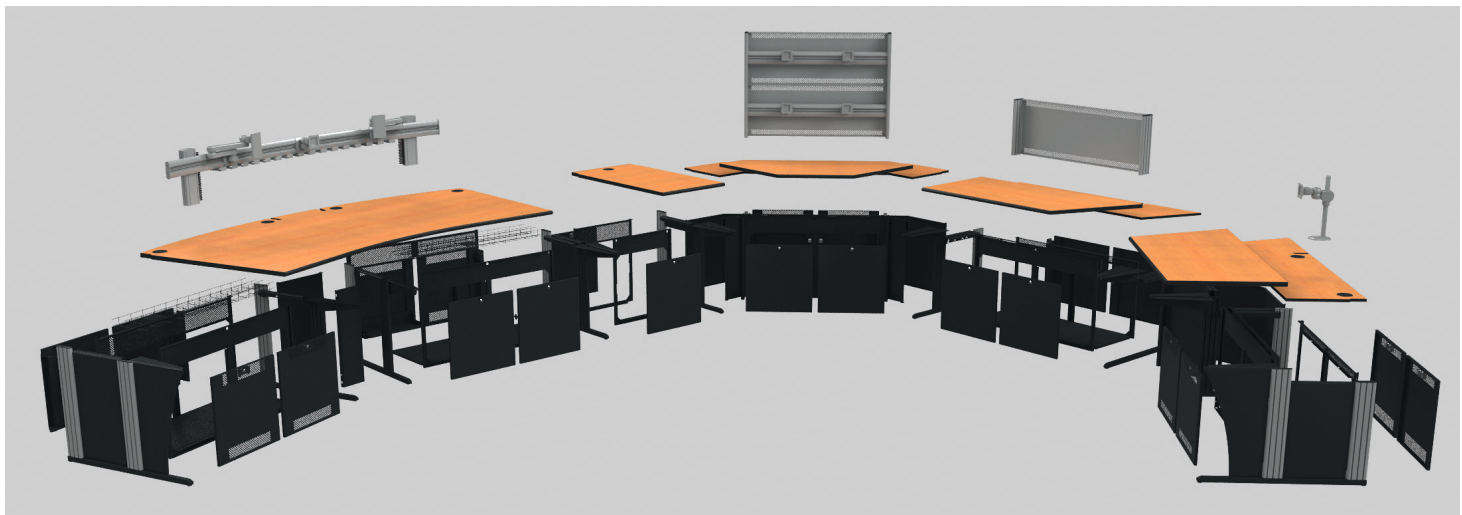

DAA20014

Erstellen Sie Ihre Konsole in drei Schritten:

Schritt
1

Grundgestell



Seitenteile (s.59)

DAA20016



Grundrahmen (s.59/60)

DAA20018



Fertiges Grundgestell

DAA20067

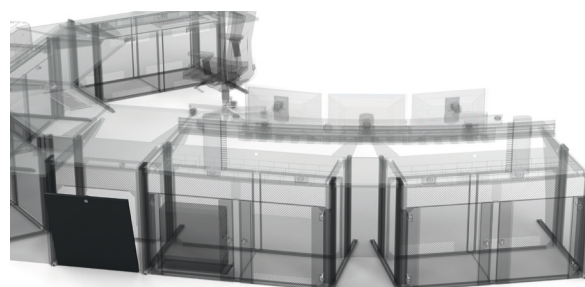

Flügel- und Einstecktüren (s.61)

DAA20017

Schritt
2

Arbeitsflächen

Individuelle Dimensionierung der Arbeitsflächen bis zu einer Gesamtbreite von 3600 mm nach folgenden Faktoren:

- Arbeitsplatzaufteilung
- Transport
- Einbringsituation
- Räumlichen Gegebenheiten
(siehe s.62)



Arbeitsfläche

DAA20061

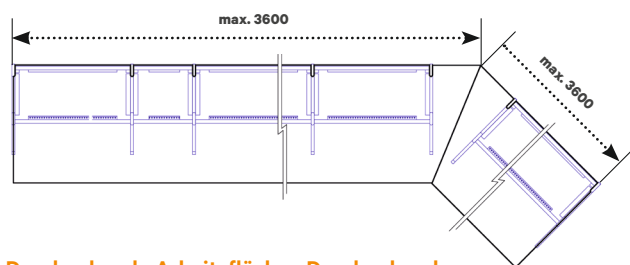

Durchgehende Arbeitsflächen Durchgehende Arbeitsflächen und frei wählbare Eckwinkel

DAA20019

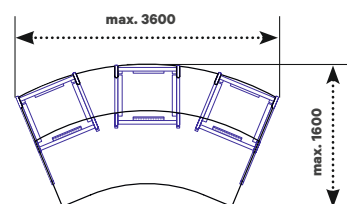

Zirkulare Arbeitsflächen

DAA20020

Schritt
3

Monitorbefestigung

Funktionsschiene zur Montage zwischen den Dacobasprofilen

- Wählen Sie die passende Profilverlängerung für Ihre individuelle Monitoranordnung. Lochblechrückwände (siehe S.214) können zwischen den Profilen montiert werden.



DAA20021

Aufsatzmonitorebene

- Freistehende Lösung für maximale Flexibilität bei zirkularen Konsolen. Auch verfügbar in einer elektrisch höhenverstellbaren Version für verbesserten Komfort.



DAA20022

Aufsatzmonitorsäulen

- Die schlanke Lösung für aufgeräumte Arbeitsbereiche und freie Fläche unter den Monitoren. Die Monitorsäulen können überall auf der Arbeitsfläche platziert werden. Multi-TFT-Lösungen stehen zur Verfügung (siehe S.214).



DAA20023

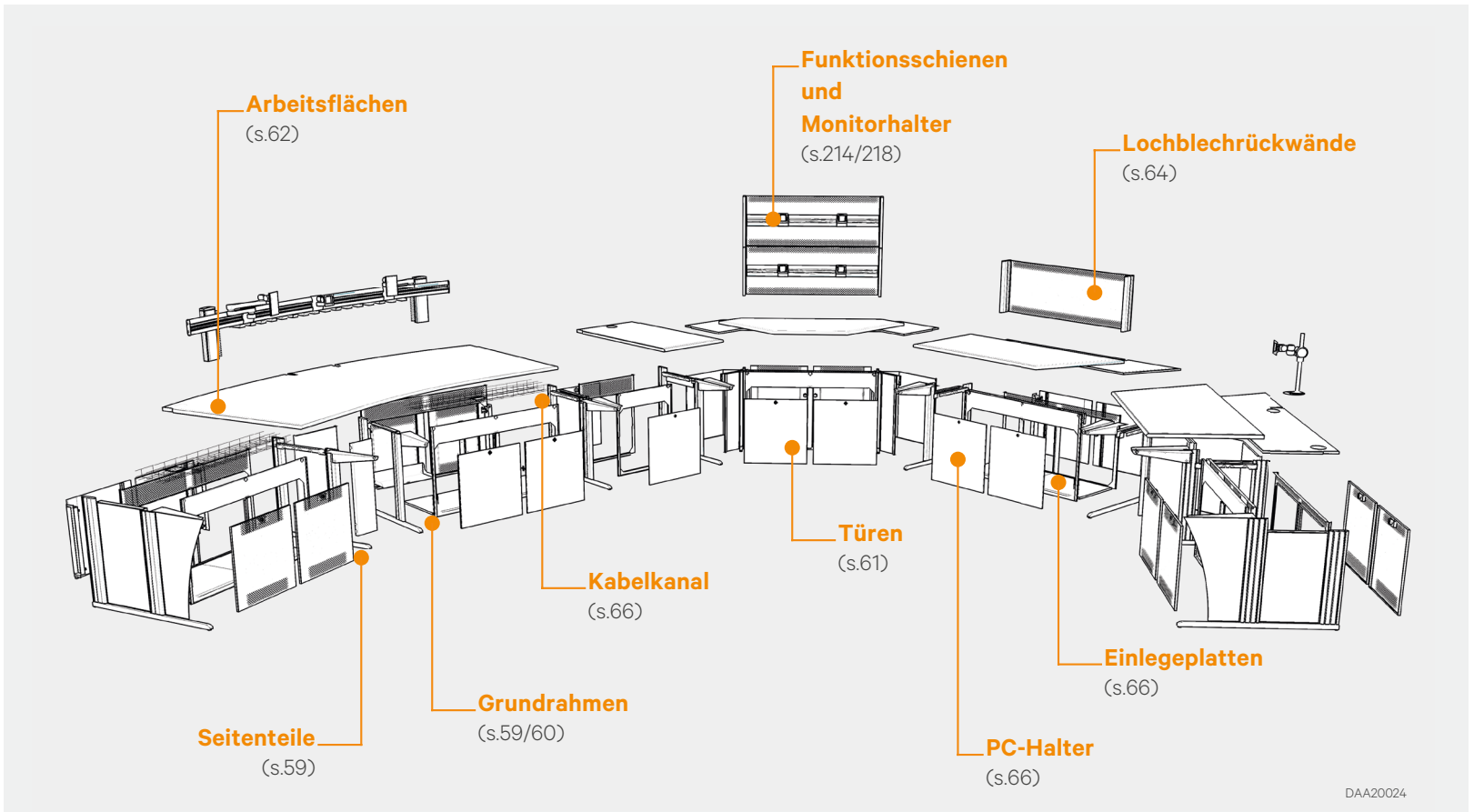

Oberflächen:

Dacobas Advanced ist in zwei Farbschemen erhältlich, welche einfach an der letzten Stelle der Artikelnummer identifiziert werden können:

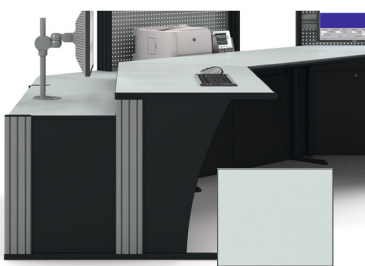

Ausführung .1 Lichtgrau

DAA20025

Eine lichtgraue Arbeitsfläche wird von schwarzen ABS-Umleimern sowie frontseitig von einer schwarzen ErgoSoft-Kante umschlossen. Alle Stahlblechteile werden in RAL7021 Schwarzgrau gepulvert, alle Vertikalprofile, außer jene im Fußraum, werden in RAL9006 Weißaluminium gepulvert.



Ausführung .5 Buche

DAA20026

Während die Arbeitsfläche in Buchenoptik ausgeführt wird, sind Stahl und Aluminiumteile in den gleichen Farben wie in der Ausführung .1 gepulvert.

Fordern sie hierzu unsere weiterführenden Unterlagen an:

Kratzfeste **Nano-Oberflächen** mit extrem matter und samtweicher Oberfläche! Z.B.:

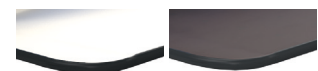

DAA20027
Bianco malé

DAA20028
Grigio londra

Wählen sie auf Anfrage ihr **individuelles**

Tischplattendekor aus einer umfangreichen Auswahl. Z.B.:



DAA20093
Ahorn

DAA20094
Nelson Oak

DAA20095
Pine black

Auch viele Materialien für Arbeitsplatten auf Anfrage verfügbar: Z.B.: Corian®, Vollkern, Schichtholz, etc.

Hochwertige Arbeitsflächen aus Mehrschichtgütespanplatte mit einer widerstandsfähigen HPL-Oberflächenbeschichtung, tragen durch 30mm Dicke zu einem stabilen und steifen Aufbau bei. Dadurch sichert Knürr eine **Gewährleistung von bis zu 10 Jahren**, auf die Festigkeit der Arbeitsflächen zu.

Beispielkonfigurationen

Um die Orientierung innerhalb der Dacobas Advanced Systematik zu erleichtern, haben wir nachstehend einige gebräuchliche Beispielkonfigurationen erstellt. Jede Beispielkonfiguration besteht aus Anfangs-, Verkettungs- und Endseitenteilen sowie der notwendigen Anzahl von Grundrahmen.

Lineare 2-fach Konsole

- Bestehend aus zwei Grundrahmen B1230, einem Start-, einem Verkettungs- und einem Endseitenteil.

45° Konsole

- Bestehend aus zwei Grundrahmen B1230, einem Start-, zwei Verkettungs- und einem Endseitenteil, vorderer und hinterer 45° Passblende.

90° Konsole

- Bestehend aus zwei Grundrahmen B1230, einem Start-, zwei Verkettungs-, einem Endseitenteil und einem 90° Eckteil.

90° Trapez Konsole

- Bestehend aus zwei Grundrahmen B1230, einem Start-, zwei Verkettungs-, einem Endseitenteil und einem 90° Trapez-Eckteil mit 600 mm Ansichtskante.

Zirkulare Konsole

- Bestehend aus zwei Grundrahmen B1230 (R3000), einem Start-, zwei Verkettungsseitenteilen mit verkürzten Fußauslegern und einem Endseitenteil, zugehörige Passblenden.

Weiteres umfangreiches Zubehör wie

- Kabelmanagement
- Dosenleisten
- Beleuchtung
- Sitz- und Umfeldmöbel finden Sie in unseren entsprechenden Teilkatalogen.

T	Typ	Bestell-Nr. (Durchgehend)	Bestell-Nr. (Abgesetzt)	VE
1050	Linear	01.329.220.9	01.329.200.9	1 Satz
1050	45°	01.329.222.9	01.329.202.9	1 Satz
1050	90°	01.329.223.9	01.329.203.9	1 Satz
1050	90° Trapez	01.329.224.9	01.329.204.9	1 Satz
1050	R 3000 Zirkular	01.329.225.9	01.329.205.9	1 Satz
1200	Linear	01.329.260.9	01.329.240.9	1 Satz
1200	45°	01.329.262.9	01.329.242.9	1 Satz
1200	90°	01.329.263.9	01.329.243.9	1 Satz
1200	90° Trapez	01.329.264.9	01.329.244.9	1 Satz
1200	R 3000	01.329.265.9	01.329.245.9	1 Satz



DAA20015

Lineare 2-fach Konsole

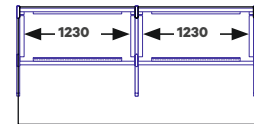

45° Konsole

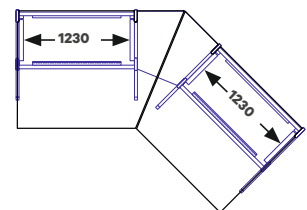

90° Konsole

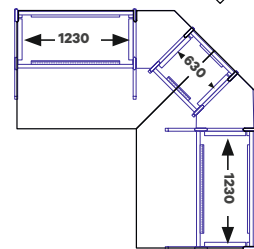

90° Trapez Konsole

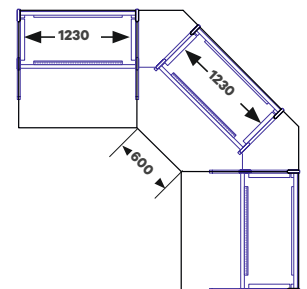

Zirkulare Konsole

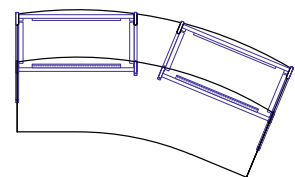

DAA20029

Bemaßung in mm: B = Breite
H = Höhe
T = Tiefe
h = Absetzung
t = Tiefe vordere Arbeitsebene
L = Länge
HE = Anzahlgenormte Höheneinheit, 1 HE = 44,45 mm
19" = 482,6 mm.
(geeignet für 19"-Einbau nach DIN 41494)
VE = Verpackungseinheit

Umrechnung: 1 inch = 25,4 mm

Arbeitsflächen für Beispielkonfigurationen

Hochwertige Arbeitsflächen aus Mehrschichtgütespanplatte mit einer widerstandsfähigen HPL-Oberflächenbeschichtung. Hauptarbeitsflächen tragen durch 30mm Dicke zu einem stabilen und steifen Aufbau bei. Für abgesetzte Monitorebenen erlauben 19mm starke, direktbeschichtete Platten reduziertes Transportgewicht und verbessertes Handling. Zur Vervollständigung einer Dacobas Advanced Installation werden basierend auf den nachstehenden Artikeln passende Arbeitsflächen benötigt. Für ermüdungsarmes Arbeiten sind die Hauptarbeitsplatten an der Ansichtkante mit der bekannten ErgoEdge versehen. Seitlich und rückseitig sorgen gerundete ABS-Umleimer für einen perfekten und widerstandsfähigen Abschluss.

Hinweis:

- Standardmäßig enthalten alle Arbeitsplatten bereits im hinteren Bereich Kabeleinführungen passend zur Verwendung mit Standardfunktionsschienen zwischen Dacobas-Profilen. Bei Verwendung anderer Monitorbefestigungen bieten wir Ihnen eine individuelle Positionierung der Kabeleinführung.

Die dafür notwendigen Bohrungen und Ausbrüche erstellen wir für Sie ab Werk. Bestellen Sie Tischplatten stets zusammen mit passenden Monitoraufnahmen. Weiteres umfangreiches Zubehör wie

- Kabelmanagement
- Dosenleisten
- Beleuchtung
- Sitz- und Umfeldmöbel finden Sie in unseren entsprechenden Teilkatalogen.

Material

- Tischplatte: Dreischicht-Gütespanplatte FP / Y E1, Ausführung Brandschutzklasse B2
- Tischplattenbelag: Hochdruck- Schichtpressstoffplatte
- Umleimer: ABS

Farbe

- Tischplatte: 1 RAL7035 Lichtgrau oder .5 Dekor Buche
- Umleimer: Schwarz
- ErgoEdge: Schwarz

Lieferumfang

- Tischplatte
- Befestigungsmaterial

Typ	T	B	Bestell-Nr. (Durchgehend)	Bestell-Nr. (Abgesetzt)	VE
Tischplatte lin. 2-fach Kon.	1050	2460	01.329.280.X	01.329.285.X	1 Satz
Tischplatte 45° Konsole	1050		01.329.281.X	01.329.286.X	1 Satz
Tischplatte 90° Konsole	1050		01.329.282.X	01.329.287.X	1 Satz
Tischplatte 90° Trapez Kon.	1050		01.329.283.X	01.329.288.X	1 Satz
Tischplatte zirkulare Kon.	1050		01.329.284.X	01.329.289.X	1 Satz
Tischplatte lin. 2-fach Kon.	1200	2460	01.329.290.X	01.329.295.X	1 Satz
Tischplatte 45° Konsole	1200		01.329.291.X	01.329.296.X	1 Satz
Tischplatte 90° Konsole	1200		01.329.292.X	01.329.297.X	1 Satz
Tischplatte 90° Trapez Kon.	1200		01.329.293.X	01.329.298.X	1 Satz
Tischplatte zirkulare Kon.	1200		01.329.294.X	01.329.299.X	1 Satz

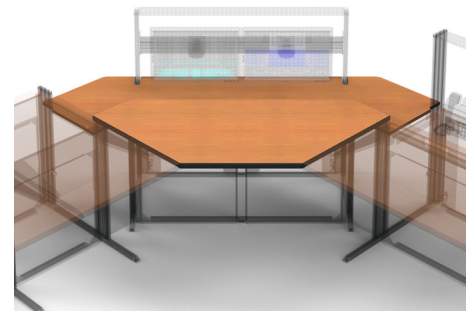

DAA20041

Lineare 2-fach Konsole

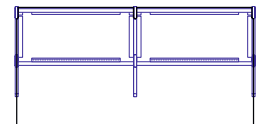

45° Konsole

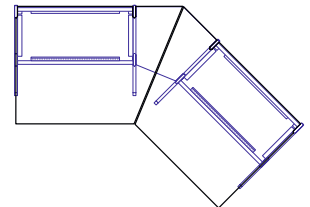

90° Konsole

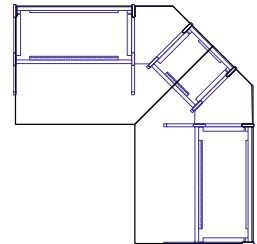

90° Trapez Konsole

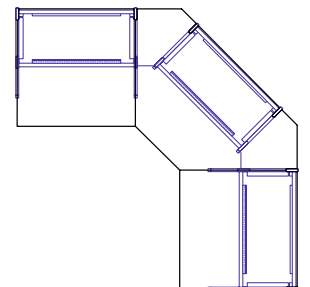

Zirkulare Konsole

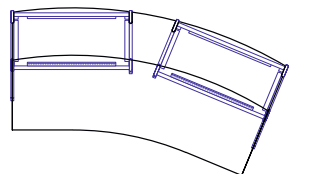

DAA20029

Bemaßung in mm: B = Breite
H = Höhe
T = Tiefe
h = Einbauhöhe
t = Nutztiefe
L = Länge
HE = Anzahl genormte Höheneinheiten, 1 HE = 44,45 mm
19" = 482,6 mm,
(geeignet für 19"-Einbau nach DIN 41494)
VE = Verpackungseinheit
kg = Gewicht

Umrechnung: 1 inch = 25,4 mm
1 pound = 453,6 g
Ersetzen Sie „x“ durch die Endziffer Ihrer Farbwahl
.1 = Lichtgrau
.5 = Buche

Abschluss- und Verkettungsseitenteile

Seitenteile in abgesetzter und durchgängiger Ausführung in Tiefen von 1050 und 1200mm für Einzelkonsolen, sowie die Verkettung von Tischreihen.

Die Seitenteile verfügen über stabile und justierbare Fußausleger sowie Tiefenstreben mit Einhängelaschen für die flexible Montage von Kabelkanälen.

- **Material**
 - Stahlblech, pulverbeschichtet
 - Aluminium extrudiert, pulverbeschichtet
- **Oberfläche**
 - Fußausleger: RAL 7021 Schwarzgrau
 - Vertikalprofile (hinten): RAL 9006 Weißaluminium
 - Vertikalprofile (im Fußraum): RAL 7021 Schwarzgrau
- **Lieferumfang**
 - 1 Abschluss- oder Verkettungsseitenteil (vormontiert)



DAA20068

Abschlussseitenteile	T	L	Bestell-Nr. (links)	Bestell-Nr. (rechts)	VE
Durchgehend	1050	850	01.328.068.9	01.328.069.9	1 Stk.
Durchgehend	1200	1000	01.328.092.9	01.328.093.9	1 Stk.
Abgesetzt	1050	850	01.328.072.9	01.328.073.9	1 Stk.
Abgesetzt	1200	1000	01.328.096.9	01.328.097.9	1 Stk.

Verkettungsseitenteile	T	L	Bestell-Nr.	VE
Durchgehend	1050	650	01.328.070.9	1 Stk.
Durchgehend	1200	850	01.328.094.9	1 Stk.
Abgesetzt	1050	650	01.328.074.9	1 Stk.
Abgesetzt	1200	850	01.328.098.9	1 Stk.

Grundrahmen

Grundrahmen in abgesetzter und durchgängiger Ausführung sowie in den Breiten 630, 1230 und 1830 mm, stets verwendbar für Tiefen von 1050 und 1200 mm, bilden den stabilen Unterbau des Dacobas Advanced Systems.

Die Grundrahmen verfügen über rückseitige Perforationen für optimale Belüftung des Technikunterbaus.

Nach Wahl und Bedarf können die Grundrahmen mit Türen und Einlegeplatten ergänzt werden. Bei Erweiterung der Konsole mit Grundrahmen werden zusätzliche Verkettungsseitenteile benötigt.

- **Material**
 - Stahlblech, pulverbeschichtet

- **Oberfläche**
 - RAL 7021 Schwarzgrau
- **Lieferumfang**
 - Frontrahmen
 - Rückrahmen
 - 2 Türstreben (nur B1230), 4 Türstreben (nur B1830)
 - Montagematerial
- **Hinweis**
 - Bei B1830 Grundrahmen ist in der Mitte immer eine Einstecktür zu verwenden.

T	B	Bestell-Nr. (Durchgehend)	Bestell-Nr. (Abgesetzt)	VE
1050/1200	630	01.328.008.9	01.328.000.9	1 Stk.
1050/1200	1230	01.328.012.9	01.328.004.9	1 Stk.
1050/1200	1830	01.328.014.9	01.328.006.9	1 Stk.

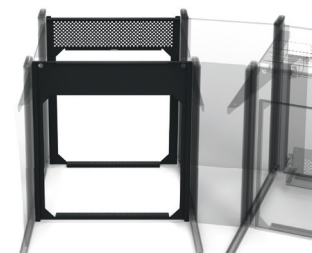

Grundrahmen B630

DAA20036



Grundrahmen B1230

DAA20037

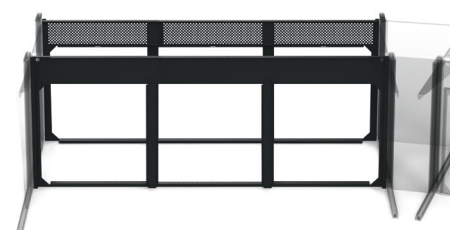

Grundrahmen B1830

DAA20069

Grundrahmen Eckteile

Grundrahmen in abgesetzter und durchgängiger Ausführung für Eckteile in den Versionen 45°, 90°, 90° Wand, 90° Trapez, 90° Trapez-Wand sowie in zirkular R3000 und R1500.

Die Grundrahmen bei den 90° Eckteilen verfügen über rückseitige Perforationen für optimale Belüftung des Technikerunterbaus. Nach Wahl und Bedarf können die Grundrahmen mit Türen und Einlegeplatten ergänzt werden.

Beim 90° Eckteil und 90° Wand-Eckteil werden 2 Türen in B630 benötigt.

Beim 90° Trapez-Eckteil und 90° Trapez-Wand-Eckteil werden wahlweise entweder 4 Türen in B630 oder 2 Türen in B1230 benötigt.

- **Material**
 - Stahlblech, pulverbeschichtet
- **Oberfläche**
 - RAL 7021 Schwarzgrau
- **Hinweis (für zirkulare Ausführung)**
 - Bei Verwendung von B1230 Grundrahmen ergibt sich mit den Passblenden ein Anlagenradius von R3000. Bei B630 Grundrahmen ein Radius von R1500.

- **Lieferumfang 45° Eckteil**
 - 1 vordere Blende
 - 1 hintere Blende
 - Montagematerial
- **Lieferumfang 90° Eckteil und 90° Wand-Eckteil**
 - 1 Grundrahmen B630
 - 2 Verkettungsseitenteile kurz
 - 1 Blenden-Set rechts
 - 1 Blenden-Set links
 - Montagematerial
- **Lieferumfang 90° Trapez-Eckteil und 90° Trapez-Wand-Eckteil**
 - 1 Grundrahmen B1230
 - 2 Verkettungsseitenteile kurz
 - 1 Blenden-Set rechts
 - 1 Blenden-Set links
 - Montagematerial
- **Lieferumfang Zirkulare Passblenden**
 - 1 vordere Blende
 - 1 hintere Blende
 - Montagematerial

Typ	T	Bestell-Nr. (durchgehend)	Bestell-Nr. (abgesetzt)	VE
45°	T1050	01.328.255.9	01.328.250.9	1 Stk.
45°	T1200	01.328.265.9	01.328.260.9	1 Stk.
90° + 90° wand	T1050	01.328.305.9	01.328.300.9	1 Stk.
90° + 90° wand	T1200	01.328.315.9	01.328.310.9	1 Stk.
90° trapez + 90° trapez -wand	T1050	01.328.306.9	01.328.301.9	1 Stk.
90° trapez + 90° trapez -wand	T1200	01.328.316.9	01.328.311.9	1 Stk.
Zirkulare passblende	T1050	01.328.258.9	01.328.253.9	1 Stk.
Zirkulare passblende	T1200	01.328.268.9	01.328.263.9	1 Stk.

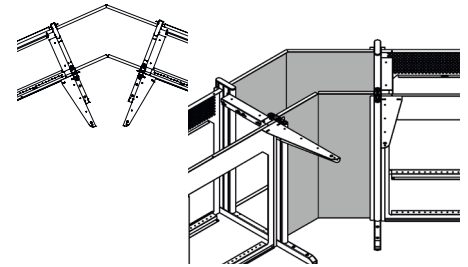

45° Eckteil

DAA20070

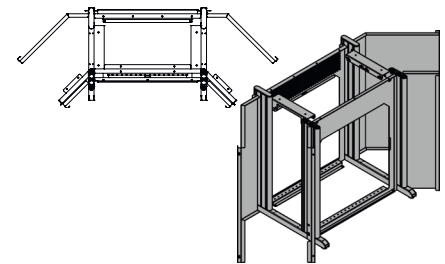

90° Eckteil und 90° Wand-Eckteil

DAA20071

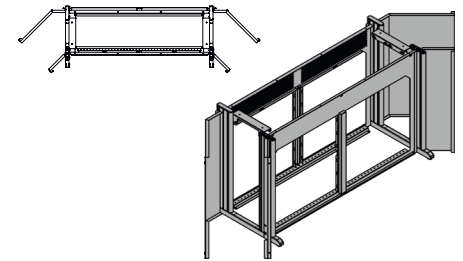

90° Trapez-Eckteil und 90° Trapez-Wand-Eckteil

DAA20072

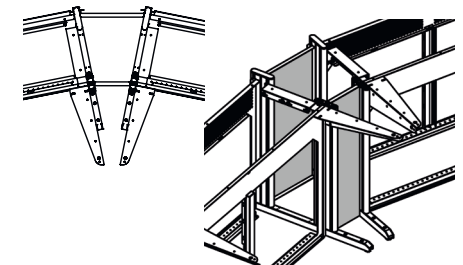

Zirkulare Passblenden

DAA20073

Bemaßung in mm: B = Breite
H = Höhe
T = Tiefe
h = Einbauhöhe
t = Nutztiefe
L = Länge

HE = Anzahl genormte Höheneinheiten, 1 HE = 44,45 mm
19" = 482,6 mm,
(geeignet für 19"-Einbau nach DIN 41494)
VE = Verpackungseinheit
kg = Gewicht

Umrechnung: 1 inch = 25,4 mm
1 pound = 453,6 g

Ersetzen Sie „x“ durch die Endziffer Ihrer Farbwahl

Türen

Um die Grundrahmen front- und rückseitig abzuschließen, bietet das Dacobas Advanced Programm verschiedene Möglichkeiten:

- Geschlossene Steck- oder Flügeltüren aus Holz
- Perforierte Steck- oder Flügeltüren aus Stahlblech

Perforierte Türen sorgen durch die optimierte Verteilung der Lüftungslöcher im unteren und oberen Bereich für eine Belüftung durch natürliche Konvektion.

Bei Belüftung des Technikunterbaus aus einem luftführenden Doppelboden bieten geschlossene Türen aus Holz eine zusätzliche Schallminderung. Blechflügeltüren verfügen über passende Gewindelöcher zur Montage von Rechnerhalterungen. Alle Türen können sowohl rechts als auch links angeschlagen werden.

Für einen sicheren Verschluss sorgen im Standard Pushlocks, optional abschließbar.

- **Material**
 - Stahlblechtüren: Stahlblech pulverbeschichtet, 1,0 mm
 - Holztüren: Direktbeschichtete Dreischichtgütespanplatte 19 mm
- **Oberfläche**
 - Stahlblech: RAL7021 Schwarzgrau feinstruktur
 - Holztüren: RAL7021 Schwarzgrau
- **Lieferumfang**
 - 1 Stk. Holz bzw. Stahlblechtür gem. Auswahl
 - Montagematerial
- **Hinweis**
 - Bei B1830 Grundrahmen ist in der Mitte immer eine Einstecktür zu verwenden.

Typ			B	Bestell-Nr.	VE
Holz	Einstecktür	Geschlossen	B600	01.328.221.9	1 Stk.
Holz	Einstecktür	Geschlossen	B1200	01.328.223.9	1 Stk.
Holz	Einstecktür	Geschlossen	B1800	01.328.225.9	1 Stk.
Blech	Einstecktür	Perforiert	B600	01.328.215.9	1 Stk.
Blech	Einstecktür	Perforiert	B1200	01.328.217.9	1 Stk.
Blech	Einstecktür	Perforiert	B1800	01.328.219.9	1 Stk.
Holz	Flügeltür	Geschlossen	B600	01.328.206.9	1 Stk.
Blech	Flügeltür	Perforiert	B600	01.328.200.9	1 Stk.

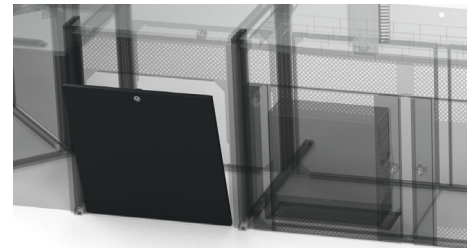

Einstecktür

DAA20038

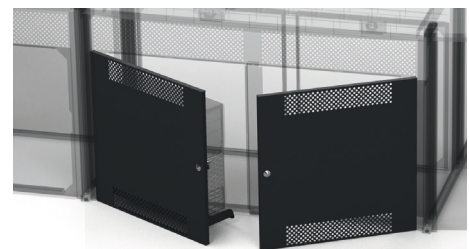

Flügeltür perforiert

DAA20039

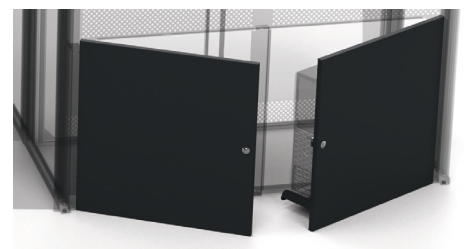

Flügeltür

DAA20040

Passblenden

Passblenden zur front- und rückseitigen Abdeckung zwischen Grundrahmen ermöglichen freie Wahl des Abstands zwischen einzelnen Grundrahmen.

Die Passblenden bestehen jeweils aus rechten und linken Montageschienen und zwei bzw. drei auf Maß zu schneidenden Abdeckplatten sowie benötigtem Befestigungsmaterial. Der Zuschnitt der Abdeckplatten kann wahlweise vor Ort oder vorab ab Werk erfolgen. Passblenden überbrücken bis zu 500 mm.

- **Material**
 - Stahlblech, pulverbeschichtet
 - Direktbeschichtete Dreischichtgütespanplatte 19 mm
- **Oberfläche**
 - RAL 7021 Schwarzgrau
- **Lieferumfang**
 - Montageschienen l/r
 - 1 Abdeckplatte vorne
 - 1 (2) Abdeckplatte(n) hinten
 - Befestigungsmaterial

Typ	L	Bestell-Nr.	VE
Durchgehende Arbeitsfläche	500	01.328.290.9	1 Satz
Abgesetzte Monitorebene	500	01.328.291.9	1 Satz

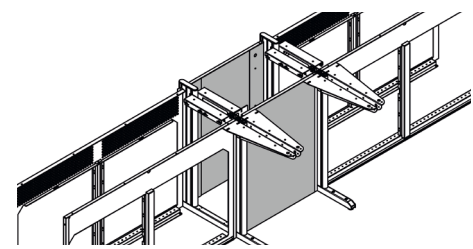

Passblende vorne

DAA20074

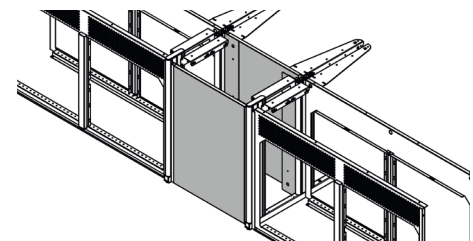

Passblende hinten

DAA20075

Arbeitsflächen

Hochwertige Arbeitsflächen aus Mehrschichtgütespanplatte mit einer widerstandsfähigen HPL-Oberflächenbeschichtung. Hauptarbeitsflächen tragen durch 30mm Dicke zu einem stabilen und steifen Aufbau bei. Für abgesetzte Monitorebenen erlauben 19mm starke, direktbeschichtete Platten reduziertes Transportgewicht und verbessertes Handling.

Zur Vervollständigung einer Dacobas Advanced Installation werden basierend auf demnachstehenden Artikeln passende Arbeitsflächen benötigt.

Material

- Tischplatte: Dreischicht-Gütespanplatte FP/Y E1, Ausführung Brandschutzklasse B2

- Tischplattenbelag: Hochdruck- Schichtpresstoffplatte
- Umleimer: ABS

Farbe

- Tischplatte: 1 RAL7035 Lichtgrau oder .5 Dekor Buche
- Umleimer: Schwarzgrau
- ErgoEdge: Schwarzgrau

Lieferumfang

- Tischplatte
- Befestigungsmaterial

Typ	B	T1050 Durchgehend	T1050 Abgesetzt	T1200 Durchgehend	T1200 Abgesetzt	VE
Linear	630	01.329.500.x	01.329.510.x	01.329.520.x	01.329.530.x	1 Stk.
Linear	1230	01.329.503.x	01.329.513.x	01.329.523.x	01.329.533.x	1 Stk.
Linear	1830	01.329.506.x	01.329.516.x	01.329.526.x	01.329.536.x	1 Stk.
45° links	630	01.329.540.x	01.329.550.x	01.329.560.x	01.329.570.x	1 Stk.
45° links	1230	01.329.543.x	01.329.553.x	01.329.563.x	01.329.573.x	1 Stk.
45° links	1830	01.329.546.x	01.329.556.x	01.329.566.x	01.329.576.x	1 Stk.
45° rechts	630	01.329.580.x	01.329.590.x	01.329.600.x	01.329.610.x	1 Stk.
45° rechts	1230	01.329.583.x	01.329.593.x	01.329.603.x	01.329.613.x	1 Stk.
45° rechts	1830	01.329.586.x	01.329.596.x	01.329.606.x	01.329.616.x	1 Stk.
90° links	630	01.329.620.x	01.329.630.x	01.329.640.x	01.329.650.x	1 Stk.
90° links	1230	01.329.623.x	01.329.633.x	01.329.643.x	01.329.653.x	1 Stk.
90° links	1830	01.329.626.x	01.329.636.x	01.329.646.x	01.329.656.x	1 Stk.
90° rechts	630	01.329.660.x	01.329.670.x	01.329.680.x	01.329.690.x	1 Stk.
90° rechts	1230	01.329.663.x	01.329.673.x	01.329.683.x	01.329.693.x	1 Stk.
90° rechts	1830	01.329.666.x	01.329.676.x	01.329.686.x	01.329.696.x	1 Stk.
90° wand links	630	01.329.700.x	01.329.710.x	01.329.720.x	01.329.730.x	1 Stk.
90° wand links	1230	01.329.703.x	01.329.713.x	01.329.723.x	01.329.733.x	1 Stk.
90° wand links	1830	01.329.706.x	01.329.716.x	01.329.726.x	01.329.736.x	1 Stk.
90° wand rechts	630	01.329.740.x	01.329.750.x	01.329.760.x	01.329.770.x	1 Stk.
90° wand rechts	1230	01.329.743.x	01.329.753.x	01.329.763.x	01.329.773.x	1 Stk.
90° wand rechts	1830	01.329.746.x	01.329.756.x	01.329.766.x	01.329.776.x	1 Stk.
90° trapez		01.329.780.x	01.329.781.x	01.329.782.x	01.329.783.x	1 Stk.
90° trapez wand		01.329.790.x	01.329.791.x	01.329.792.x	01.329.793.x	1 Stk.

Zirkular 22,5° - R3000

2 module	1230	01.329.800.x	01.329.810.x	01.329.820.x	01.329.830.x	1 Stk.
----------	------	--------------	--------------	--------------	--------------	--------

Zirkular 45° - R1500

3 module	630	01.329.805.x	01.329.815.x	01.329.825.x	01.329.835.x	1 Stk.
----------	-----	--------------	--------------	--------------	--------------	--------

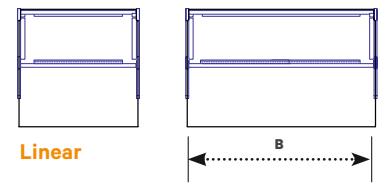

Linear

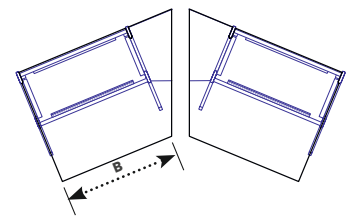

45° links 45° rechts

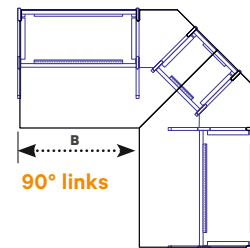

90° links

90° rechts

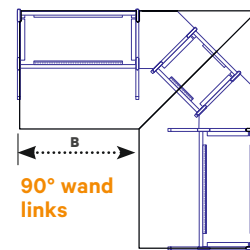

90° wand links

90° wand rechts

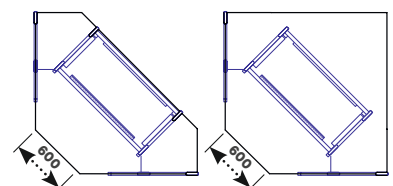

90° Trapez

90° Trapez wand

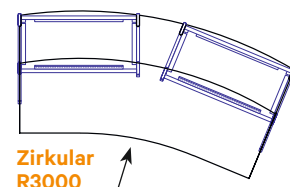

Zirkular R3000

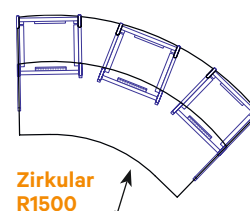

Zirkular R1500



Lochblechrückwände

- Lochblechrückwand passend für Grundrahmen Breite 630 und 1230 mm sowie für 45°-, 90°- und 90° Trapez-Eckteile
 - Perforation: 8 mm in 25 mm Raster
 - Sichtschutz für Monitore und Monitorkabel
 - Halteprofile werden auf bestehende Vertikalprofile aufgesetzt und verbunden
- **Material/Oberfläche**
 - Stahlblech Lochblechrückwand und Halteprofile Aluminium – Strangpresshalteprofil pulverbeschichtet, RAL9006 Weißaluminium
 - **Lieferumfang**
 - 1 Lochblechrückwand
 - Befestigungsmaterial Bzw.:
 - 1 IM Profil, Länge: Siehe Tabelle
 - Befestigungsmaterial
- **Hinweis**
 - Wählen sie 350 mm hohe Rückwände und Profilverlängerungen bei einstöckigen Monitorbefestigungen und durchgängigen Arbeitsflächen. Diese können mit 450 mm hohen Rückwänden und Profilverlängerungen bei abgesetzten Monitorebenen nahtlos kombiniert werden.
 - Für zweistöckige Monitorbefestigungen kann jeweils mit einer weiteren Rückwand der Höhe 350 mm aufgestockt werden. Passend dazu bitte 700 mm lange Profilverlängerungen bei durchgängiger Arbeitsfläche oder 800 mm lange Profilverlängerungen bei abgesetzter Monitorebene verwenden.



DAA20046



DAA20047

Typ	B	H	T	Bestell-Nr.	H350	H450	H700	H800	H900	VE
Lochblechrückwand	630			01.329.160.9		161.9				1 Stk.
Lochblechrückwand	1230			01.329.165.9		166.9				1 Stk.
Lochblechrückwand	1830			01.329.167.9		168.9				1 Stk.
Lochblechrückwand 45°			1050	01.329.170.9		171.9				1 Stk.
Lochblechrückwand 45°			1200	01.329.172.9		173.9				1 Stk.
Lochblechrückwand 90° / 90° trapez*			1050	01.329.180.9		181.9				1 Stk.
Lochblechrückwand 90° / 90° trapez*			1200	01.329.182.9		183.9				1 Stk.
IM-Profilverlängerung		350		01.329.175.9						1 Stk.
IM-Profilverlängerung		450				176.9				1 Stk.
IM-Profilverlängerung		700					177.9			1 Stk.
IM-Profilverlängerung		800						178.9		1 Stk.
IM-Profilverlängerung		900							179.9	1 Stk.

*Bei Eckteilen ist zusätzlich zur jeweiligen 90° Lochblechrückwand die entsprechende gerade Ausführung 630 / 1230 mm erforderlich.



Die passende Monitorbefestigung finden Sie ab **Seite 213**

Bemaßung in mm: B = Breite
H = Höhe
T = Tiefe
h = Einbauhöhe
t = Nutztiefe
L = Länge

HE = Anzahl genommene Höheneinheiten, 1 HE = 44,45 mm
19" = 482,6 mm,
(geeignet für 19"-Einbau nach DIN 41494)
VE = Verpackungseinheit
kg = Gewicht

Umrechnung: 1 inch = 25,4 mm
1 pound = 453,6 g

Ersetzen Sie „x“ durch die Endziffer Ihrer Farbwahl
.1 = Lichtgrau
.5 = Buche



Kabelkanal

- Verkabelungssystem, passend für den Dacobas Advanced Technikunterbau
 - Passend für durchgehende und abgesetzte Arbeitsflächen
 - Getrennte Kabelführung für Daten- und Netzleitungen möglich
- **Material**
 - Gitterkabelkanal, Stahl, beschichtet
 - **Oberfläche**
 - Verzinkt
 - **Lieferumfang**
 - 1 Gitterkanal passend für Dacobas Advanced Technikunterbau

B	Bestell-Nr.	VE
630	01.329.000.9	1 Stk.
1230	01.329.003.9	1 Stk.
1830	01.329.006.9	1 Stk.

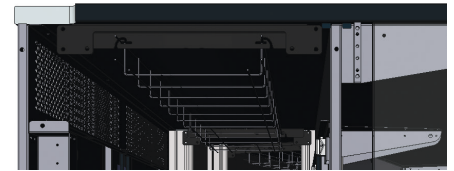

DAA20009

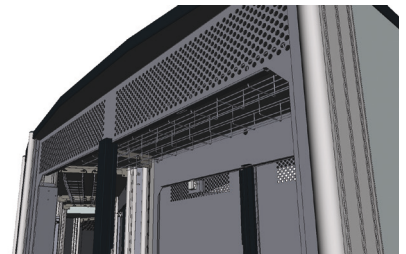

DAA20049

PC-Halter

- CPU-Tray for the safe placement of PCs to the inner face of hinged doors
 - Maximum PC dimensions: 485x235x465 mm (HWD)
 - Maximum load: 15kg; door mounted. The door mounted CPU-Tray grants easy access to PCs in the technical pedestal.
- **Material**
 - Stahlblech pulverbeschichtet, 1,0 mm
 - **Oberfläche**
 - Stahlblech: Pulverbeschichtet RAL7021 Schwarzgrau
 - **Lieferumfang**
 - 1 Rechnerhalterung für Türmontage
 - Montagematerial

Ausführung	Bestell-Nr.	VE
PC-Halter für Türmontage	01.329.050.9	1 Stk.

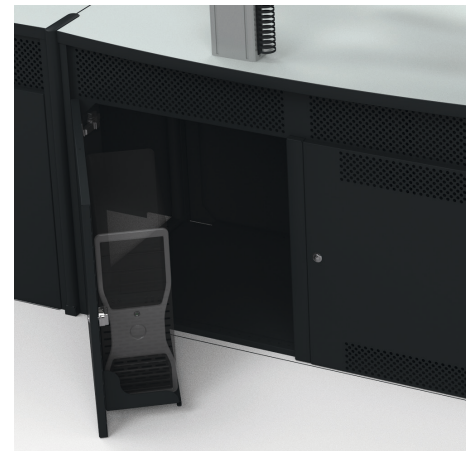

DAA20050

Einlegeplatte

- Zur flexiblen Abdeckung des Technikunterbaus an der Unterseite
 - Einlegeplatten werden zwischen vorderen und hinteren Basisrahmen eingelegt
 - Eine Größe (445x295 mm) passt für T1050 und T1200
- **Material**
 - Gütspanplatte direktbeschichtet, 19 mm
 - **Oberfläche**
 - HPL Direktbeschichtung RAL7021 Schwarzgrau
 - **Lieferumfang**
 - eine Einlegeplatte

T	B	Bestell-Nr.	VE
445	295	01.329.140.9	1 Stk.

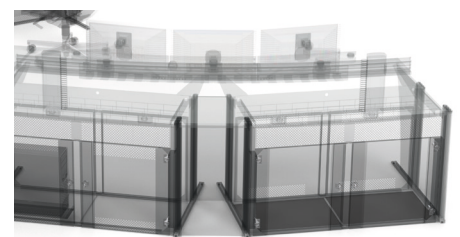

DAA20051

Bemaßung in mm: B = Breite
H = Höhe
T = Tiefe
h = Absetzung
t = Tiefe vordere Arbeitsebene
L = Länge
HE = Anzahlgenormte Höheneinheit, 1 HE = 44,45 mm
19" = 482,6 mm,
(geeignet für 19"-Einbau nach DIN 41494)
VE = Verpackungseinheit

Umrechnung: 1 inch = 25,4 mm

Smaract 19“ Unterbau 12HE B600 T600

- 19“ Unterbau, Einbauhöhe 12HE
 - Mit Glastüre vorne
 - 19“ Lochrasterprofile vorne und hinten für stufenlose Befestigung der Einbaukomponenten
 - Rückseitige Kabeldurchführung in den Technikunterbau der Konsole
 - Für Einbauten nach IEC 297-3
 - Verkleidungsteile abnehmbar
- **Material**
 - Strangpressprofil Aluminium
 - Eckverbinder Alu-Druckguss
 - Verkleidungsteile Stahlblech pulverbeschichtet Struktur
 - Fronttüre Stahlblech mit Einscheibensicherheitsglas, Öffnungswinkel über 180°
 - **Oberfläche**
 - Verkleidungsteile und Fronttüre RAL 7021 Schwarzgrau
- **Belastbarkeit**
 - 200 kg (statische Belastung)
 - **Einschubtiefe**
 - 515 mm
 - **Lieferumfang**
 - 1 Grundgestell
 - 2 Seitenteile, geschlossen, beidseitig scharniert
 - 1 Glas-Fronttür
 - 4 19“-Lochraster-Vertikalprofile,
 - 1 Erdungsset
 - 4 Nivellierfüße
 - Montagematerial
 - **Lieferzustand**
 - Komplett vormontiert
 - **Prüfungen**
 - Sicherheit nach EN 50298 und EN 60950
 - Schutzleiter/Erde nach DIN VDE 0701-1



DAA20079

Typ	H	B	T	Bestell-Nr.	VE
Smaract 19“ Unterbau	12HE	600	600	01.329.070.9	1 Stk.

PC Container

- Korpus verleimt
 - Mit passiver Belüftung (vorne unten und hinten)
 - Vorne Vollglastüre und Schloss
 - Stationär mit Stellfüßen
 - Großzügige Öffnung hinten für Verkabelung in den Technikunterbau der Konsole
 - Links- und rechtsseitig einsetzbar
- **Material**
 - Korpus: Dreischichtgütespanplatte FP/Y E 1 - Ausführung Brandschutzklasse B2, direkt beschichtet
 - Fronttüre: Vollglastüre ESG 6 mm Klarglas
 - **Farbkombination**
 - Korpus: RAL7021 Schwarzgrau
 - **Dimensionen**
 - Breite: 400 mm
 - Höhe: 600 mm
 - Tiefe: 600 mm,
 - **Lieferumfang**
 - 1 PC - Unterbau
 - 1 Ausgleichsblende für B600 mm
 - Montagematerial
 - **Lieferzustand**
 - Komplett vormontiert



DAA20080

Typ	H	B	T	Bestell-Nr.	VE
PC container	600	400	600	01.329.071.9	1 Stk.

PC-Auszug

- Ausziehbarer Stellboden für PC in Dacobas Advanced Technikunterbau
 - Stellfläche vorbereitet für die Montage eines zusätzlichen 19" Rahmen
 - Stellfläche: 450 mm x 350 mm
 - Gesamtbreite: 486 mm
 - Zweiseitige Teleskopschienen
 - Ausziehbar um 195 mm
 - Tragkraft: 500 N statisch bei gleichmäßiger Verteilung
- Stahlblech pulverbeschichtet Struktur, RAL7021 Schwarzgrau, ableitfähig
- Teleskopschienen: Stahlblech, verzinkt
- **Lieferumfang**
 - 1 Stellboden
 - 2 Montagewinkel
 - 2 Teleskopschienen
 - Montagematerial
 - **Lieferzustand**
 - Satzweise verpackt

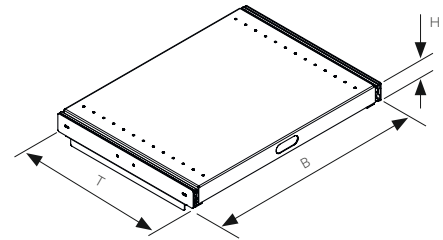

DAA20088

B	H	T		Bestell-Nr.	VE
486	45	350	PC-Auszug für T 1050 mm	01.329.060.9	1 Stk.
486	45	350	PC-Auszug für T 1200 mm	01.329.061.9	1 Stk.

19"-Rahmen für Technikunterbau

- 19" Gestell für Befestigung von 19" Komponenten und Montageplatten
 - Befestigung des 19" Gestells am Bodenrahmen des Technikunterbaues über Tiefenstreben, damit tiefeinstellbar
 - Montage von Equipment am 19" Profil über T-Nuten und Federmuttern, damit stufenlos höhenstellbar
- Oberfläche**
- Adapterblech RAL9011 Graphitschwarz
- Lieferumfang**
- 1 Adapterblech
 - 1 Gestellabdeckung
 - 2 Tiefenstreben
 - 2 19"-Profile
- Lieferzustand**
- Satzweise
- Hinweis**
- Bitte Federmuttern und Schrauben separat bestellen (siehe Seite 132)

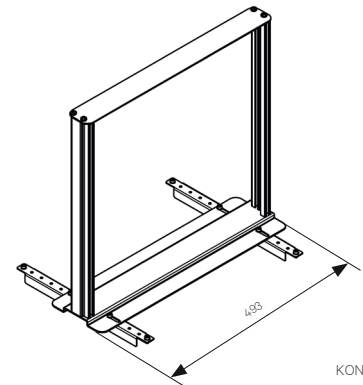

KON20032

B	H	T	HE	Typ	Bestell-Nr.	VE
493	480	344	10	19"-Rahmen für T 1050mm	01.329.100.9	1 Stk.
493	480	494	10	19"-Rahmen für T 1200mm	01.329.105.9	1 Stk.

Bemaßung in mm: B = Breite
H = Höhe
T = Tiefe
h = Einbauhöhe
t = Nutztiefe
L = Länge

HE = Anzahl genormte Höheneinheiten, 1 HE = 44,45 mm
19" = 482,6 mm,
(geeignet für 19"-Einbau nach DIN 41494)
VE = Verpackungseinheit
kg = Gewicht

Umrechnung: 1 inch = 25,4 mm

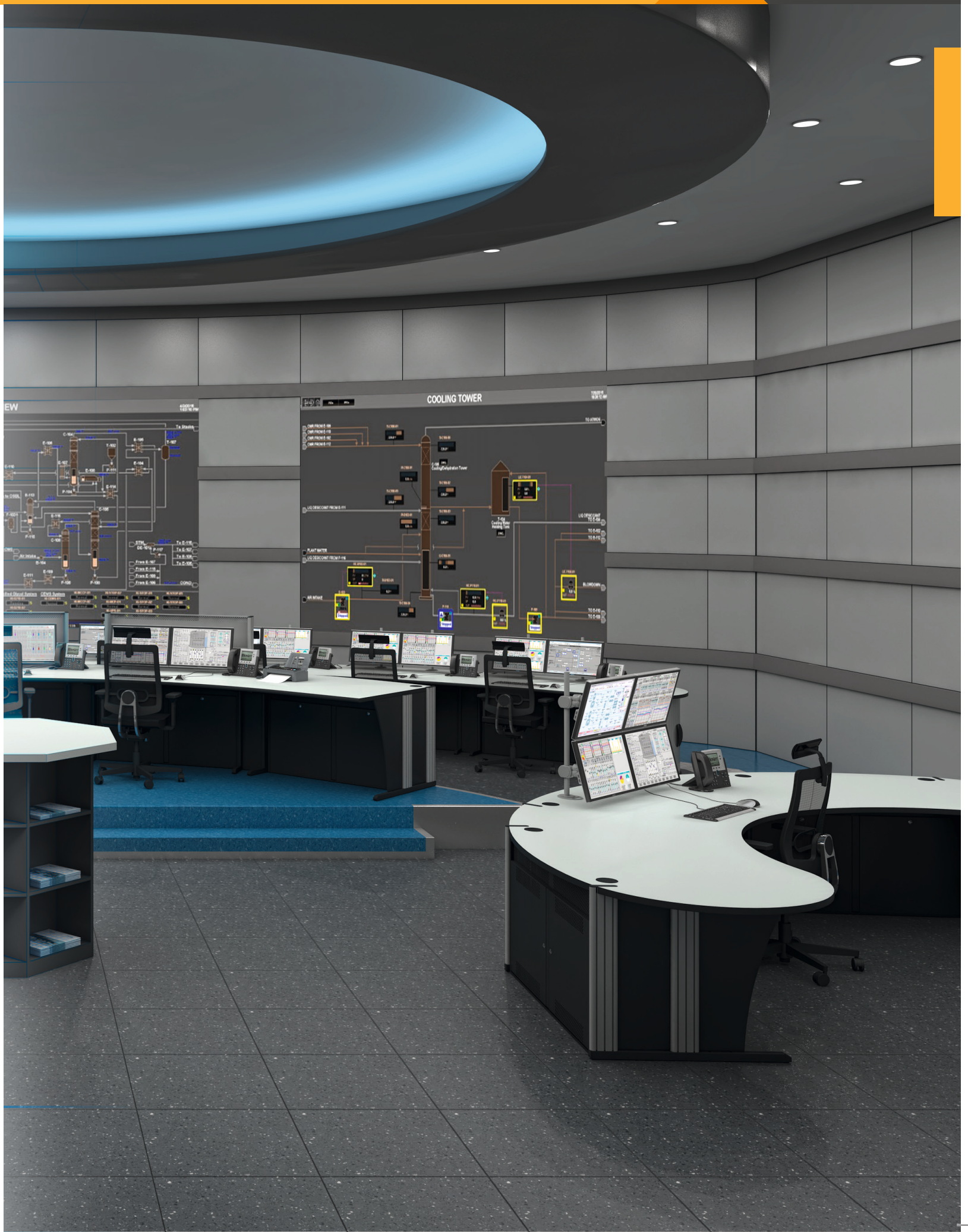

MESS-, PRÜF-, UND LABORTECHNIK

Inhaltsverzeichnis:

- Knürr Elicon Classic 71
- Knürr Dacobas® Tischsysteme 87
- Dacobas 19" Racks 107
- Modulare Elektroniker Arbeitsplätze 107
- Knürr Dacobas® Elektroniker Arbeitsplatz 143
- Knürr Elicon® Elektroniker Arbeitsplatz 161
- Elektronik Mini Distributor Gehäuse 169
- Knürr Rapomos® Geräteträger-Aufbau 181

KNÜRR ELICON® CLASSIC

71 bis 86



MODULARE ARBEITSPLATZSYSTEME

Speziell im Bereich der Engineering Konsolen und im Elektronik Labor bietet unser umfassendes Knürr Elicon® Produktprogramm optimale Lösungen für einen individuellen und ergonomischen Arbeitsplatz.

Die **Modulbauweise** ermöglicht vielfältige Konfigurationen und garantiert höchste Flexibilität. Tischkombinationen können auch nachträglich jederzeit und ohne großen Aufwand ergänzt oder verändert werden.

Hochwertigste Materialien in Form von Aluminium-Strangpress- profilen in Kombination mit Aluminium-Druck-gussauslegern garantieren **maximale Stabilität und Standfestigkeit.**

Ergonomische Details erleichtern die tägliche Arbeit reduzieren Gesundheitsrisiken .

Ein **umfassendes Zubehör-Programm** ergänzt die Knürr-Elicon-Arbeitsplatzsysteme: Flachbildschirmhalter, PC- und 19"-Container, Arbeitsplatz-beleuchtung, praktische Ablage-Ebenen, Kabelführungselemente, und weiteres Zubehör.

Knürr Elicon® Classic Starke Argumente

- **Zukunftssichere Modularität**
 - Erweitern Sie eine bestehende Tischreihe, modifizieren Sie Ihre bestehende Installation oder erweitern Sie sie mit neuem Zubehör. Das modulare Design und die allgegenwärtigen T-Nuten lassen Ihnen alle Optionen für zukünftige Upgrades.
- **Perfekte Ergonomie**
 - Im 20-mm-Raster frei wählbare Arbeitshöhe (auch nachträglich veränderbar) garantiert beste Ergonomie.
- **Komfortables Kabelmanagement**
 - Großvolumige horizontale Kabelkanäle mit optimaler Zugänglichkeit von oben durch Schiebepplatten. Verkabelung in den vertikalen Kabelschächten erfolgt durch abnehmbare Verkleidungen innen und außen in den Seitenteilen.
- **Elektrifizierung**
 - Kabelwannen und Quertraversen sind ausgestattet mit Hutprofilen zur einfachen und flexiblen Befestigung von Steckdosenleisten und Installationskomponenten.
- **Flat Pack Verpackung**
 - Vormontierte Baugruppen werden in Flat-Pack Verpackung ausgeliefert. Dies spart Frachtraum und reduziert den Platz- und Zeitbedarf beim Aufbau.
- **Einfache Montage**
 - Schraubverbindungen ermöglichen einen zügigen Aufbau. Verständliche Montageanleitungen erläutern den Zusammenbau.
- **Verschiedene Tiefen der Arbeitsebene**
 - Tiefen der Arbeitsebene von 700 mm bis 1000 mm (Abstufung in 100 mm Schritten), ermöglichen eine individuelle Raumplanung, angepasst an Ihre Bedürfnisse.
- **Maximale Stabilität**
 - Über 20 Jahre bewährte Robustheit der Elicon-Aluminiumprofile und Druckgussausleger im Zusammenspiel mit Stahlblech machen das System zur zuverlässigen und stabilen Wahl.



CON20105



CON20103



CON20104



CON20107



CON20106

Knürr Elicon® Verkettungsseitenteile/Abschlusseiteile

- **Verkettungs- / Abschlusseiteile**
 - Kabelführung vertikal im großvolumigen Kabelschacht
 - Kabelkanalabdeckungen aus Stahlblech mit Scharnierfunktion zur einfachen Verkabelung
 - Befestigung von Anbauebenen (hinten) und Aufbauebenen, sowie sonstigen Aufbauten
 - Befestigungsmöglichkeit für zusätzliche Fußausleger hinten zur Erhöhung der Standsicherheit bei Anbauten
 - Vormontierte Rastleisten für einfache und sichere Montage der Arbeitsebenen (680-760 mm, Raster 20 mm). Durch Lösen einer Schraube kann jede beliebige Arbeitshöhe auch nachträglich eingestellt werden
- **Verkettungsseitenteile**
 - Außen und innen mit segmentierter Kabelkanalabdeckung
- **Abschlusseiteile**
 - Außen durchgehende Kabelkanalabdeckung
 - Innen segmentierte Kabelkanalabdeckung
- **Varianten**
 - Typ 1**
 - Seitenteil mit kurzem Ausleger für Arbeitsebenen Tiefe 700 mm
 - Typ 2**
 - Seitenteil mit langem Ausleger für Arbeitsebenen mit Tiefen 800/900/1000 mm
- **Material/Oberfläche**
 - Aluminium-Strangpressprofil mit Aluminium-Druckgussausleger und -Kopfstück, antistatisch pulverbeschichtet, Struktur
 - Kabelkanalabdeckung: Stahlblech, rolliert, antistatisch pulverbeschichtet, Struktur
- **Farbkombination**
 - Bestellendziffer .2:**
 - Metallteile: RAL 7035 Lichtgrau
 - Designelemente: RAL 5003 Saphirblau
 - Bestellendziffer .9:**
 - Metallteile und Designelemente: RAL 7021 Schwarzgrau
- **Lieferzustand**
 - Vormontierte Baugruppen



CON20105

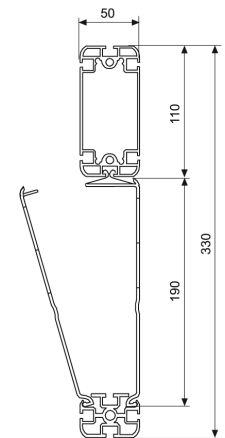

CON00065

Knürr Elicon®-Verkettungsseitenteile					
B	H	T	Ausführung	Bestell-Nr.	VE
	760	650	Typ 1	04.252.150.x	1 Stk.
	760	800	Typ 2	04.252.151.x	1 Stk.
	1250	800	Typ 2	04.252.155.x	1 Stk.
	1656	800	Typ 2	04.253.151.x	1 Stk.
	2064	800	Typ 2	04.253.152.x	1 Stk.

Knürr Elicon® -Abschlusseiteile					
B	H	T	Ausführung	Bestell-Nr.	VE
	760	650	Typ 1	04.252.160.x	1 Stk.
	760	800	Typ 2	04.252.161.x	1 Stk.
	1250	800	Typ 2	04.252.165.x	1 Stk.
	1656	800	Typ 2	04.253.161.x	1 Stk.
	2064	800	Typ 2	04.253.162.x	1 Stk.

Knürr Elicon® -Seitenabdeckung, durchgehend Optional für Außenseite Seitenteil

- **Material/Oberfläche**
 - Stahlblech, rolliert, antistatisch pulverbeschichtet, Struktur
- **Farbkombination**
 - Bestellendziffer .1:**
 - RAL 7035 Lichtgrau
 - Bestellendziffer .9:**
 - RAL 7021 Schwarzgrau
- **Lieferumfang**
 - 1 Seitenteil

B	H	T	Bestell-Nr.	VE
	760		04.250.362.x	1 Stk.
	1250		04.250.367.x	1 Stk.
	1656		04.250.364.x	1 Stk.
	2064		04.250.365.x	1 Stk.



CON20107

Knürr Elicon® -Arbeitsebene

- Arbeitsebene als Schiebepatte ausgeführt zum komfortablen Zugang des horizontalen Kabelkanals
 - Die Arbeitsebene kann in beliebiger Höhe zwischen zwei Seitenteilen montiert und auch nachträglich in der Höhe variiert werden
 - Tischplatte (30 mm) mit ergonomisch geformter Vorderkante
 - Großvolumiger horizontaler Kabelkanal, zugänglich über verschiebbare Tischplatte, bzw. Abklappmechanismus
 - Kabelkanal mit integrierter C-Schiene zur Befestigung von Installationskomponenten sowie Befestigungsnut für allgemeines Zubehör
- **Material / Oberfläche**
 - Quertraverse: Aluminium-Strangpressprofil, antistatisch pulverbeschichtet, Struktur
 - Tragarme: Stahlblech, antistatisch pulverbeschichtet, Struktur
 - Tischplatte: Dreischicht-Gütespanplatte FP / Y E1 Ausführung Brandschutz klasse B2
 - Tischplattenbelag: Hochdruck-Schichtpressstoffplatte
 - Kabelkanal horizontal: Stahlblech rolliert, antistatisch pulverbeschichtet, Struktur

- **Farbkombination**
 - Bestellendziffer .1:**
 - Tischplatte: Lichtgrau
 - Metallteile: RAL 7035 Lichtgrau
 - Bestellendziffer .5:**
 - Tischplatte: Buchendekor
 - Metallteile: RAL 7021 Schwarzgrau
- **Belastbarkeit**
 - 1500 N (statische Flächenlast)
- **Normen**
 - DIN 68761 für Tischplatte
 - EN 438 HGS für Hochdruck- Schichtpressstoffplatte
- **Lieferumfang**
 - 1 Tischplatte
 - 1 Quertraverse
 - 2 Tischausleger
 - 1 Kabelkanal
 - 1 detaillierte Montageanleitung
 - Montagematerial
- **Lieferzustand**
 - Vormontierte Baugruppen

B	H	T	Bestell-Nr.	VE
800		700	04.252.100.x	1 Stk.
1200		700	04.252.101.x	1 Stk.
1600		700	04.252.102.x	1 Stk.
1800		700	04.252.103.x	1 Stk.
2000		700	04.252.104.x	1 Stk.
800		800	04.252.105.x	1 Stk.
1200		800	04.252.106.x	1 Stk.
1600		800	04.252.107.x	1 Stk.
1800		800	04.252.108.x	1 Stk.
2000		800	04.252.109.x	1 Stk.
800		900	04.252.110.x	1 Stk.
1200		900	04.252.111.x	1 Stk.
1600		900	04.252.112.x	1 Stk.
1800		900	04.252.113.x	1 Stk.
2000		900	04.252.114.x	1 Stk.
800		1000	04.252.115.x	1 Stk.
1200		1000	04.252.116.x	1 Stk.
1600		1000	04.252.117.x	1 Stk.
1800		1000	04.252.118.x	1 Stk.
2000		1000	04.252.119.x	1 Stk.

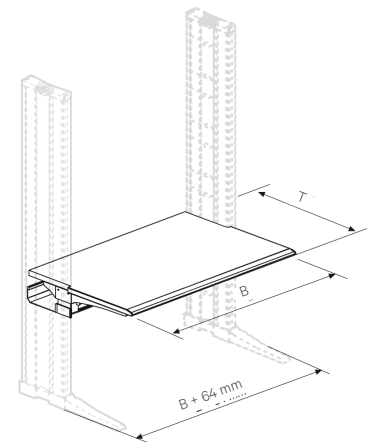

CON00057

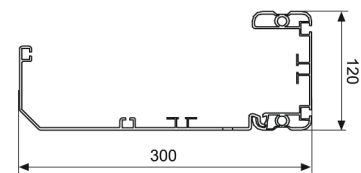

CON00061

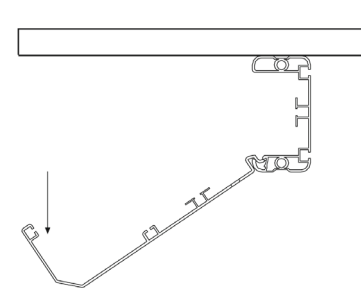

CON00062

Bemaßung in mm: B = Breite
H = Höhe
T = Tiefe
h = Einbauhöhe
t = Nutztiefe
L = Länge

HE = Anzahl genormte Höheneinheiten, 1 HE = 44,45 mm
19" = 482,6 mm,
(Geeignet für 19"-Einbau nach DIN 41494)
VE = Verpackungseinheit
kg = Gewicht

Umrechnung: 1 inch = 25,4 mm
1 pound = 453,6 g

Ersetzen Sie „x“ durch die Endziffer Ihrer Farbwahl

Bodeneinführungsblech

- **Material / Oberfläche**
 - Stahlblech, pulverbeschichtet Struktur
- **Farbe**
 - Bestellendziffer .1:**
 - RAL 7035 Lichtgrau
 - Bestellendziffer .9:**
 - RAL 7021 Schwarzgrau
- **Lieferumfang**
 - 1 Bodeneinführungsblech
 - 2 Schnellverschlüsse
- **Hinweis**
 - Dient zur Kabelabdeckung

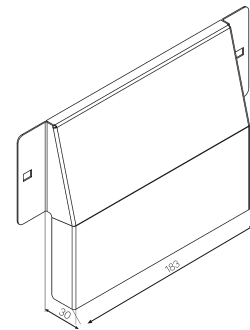

CON20087

	Bestell-Nr.	VE
	04.252.604.x	1 Stk.

Knürr Elicon® -Aufbauebene Standard

- Zur Nutzung des Raumes oberhalb der Tischplatte als Ablage- und Funktionsfläche mit zusätzlicher Verkabelungsmöglichkeit
- Plattenhöhe frei wählbar
- Kabelkanal in Quertraverse integriert
- Neigbar 0–10°
- Plattendicke: 30 mm
- **Material / Oberfläche**
 - Aufbauplatte: Dreischicht-Gütespanplatte FP/Y E1, Ausführung Brandschutzklasse B2, melaminbeschichtet (Direktbeschichtet) Umleimer ABS 3 mm dick Feinstruktur matt
 - Quertraverse: Aluminium Strangpressprofil, antistatisch pulverbeschichtet, Struktur
 - Kabelkanal horizontal: Stahlblech rolliert, antistatisch pulverbeschichtet, Struktur
- **Farbkombination**
 - Bestellendziffer .1:**
 - Aufbauplatte: Lichtgrau
 - Metallteile: RAL 7035 Lichtgrau
- **Bestellendziffer .5:**
 - Aufbauplatte: Buchendekor
 - Metallteile: RAL 7021 Schwarzgrau
- **Belastbarkeit**
 - 750 N (statische Flächenlast)
- **Normen**
 - DIN 68761 für Aufbauplatte
 - DIN 68765 für Direktbeschichtung
- **Hinweis**
 - Achtung bei Einsatz im geneigten Zustand Abrutschsicherung verwenden
- **Lieferumfang**
 - 1 Aufbauplatte
 - 1 Quertraverse
 - Montagematerial
- **Lieferzustand**
 - Vormontierte Baugruppen

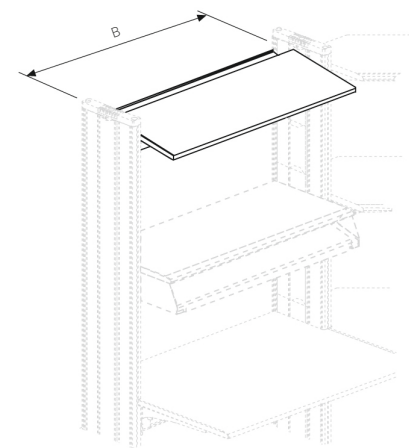

CON00063

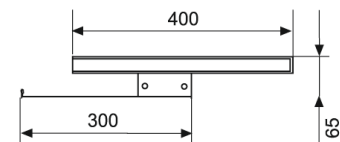

CON00075

B	H	T	Ausführung	Bestell-Nr.	VE
800		400	Standard	04.258.015.x	1 Stk.
1200		400	Standard	04.258.016.x	1 Stk.
1600		400	Standard	04.258.017.x	1 Stk.
1800		400	Standard	04.258.018.x	1 Stk.
2000		400	Standard	04.258.019.x	1 Stk.

Bemaßung in mm: B = Breite
H = Höhe
T = Tiefe
h = Einbauhöhe
t = Nutztiefe
L = Länge

HE = Anzahl genormte Höheneinheiten, 1 HE = 44,45 mm
19" = 482,6 mm,
(geeignet für 19"-Einbau nach DIN 41494)
VE = Verpackungseinheit
kg = Gewicht

Umrechnung: 1 inch = 25,4 mm
1 pound = 453,6 g

Ersetzen Sie „x“ durch die Endziffer Ihrer Farbwahl

Knürr Elicon®-Aufbauebene System

- Arbeitsebene als Schiebepatte ausgeführt zum komfortablen Zugang des horizontalen Kabelkanals
 - Zur Nutzung des Raumes oberhalb der Tischplatte als Ablage
 - Stabile Quertraverse mit großvolumigem, abklappbarem und somit gut zugänglichem Kabelkanal
 - Einfache Integration von Systemeinheiten für perfekte Elektrifizierung durch CSchiene und Befestigungsnuten
 - Plattenhöhe frei wählbar
 - Jederzeit nachrüstbar mit Tastaturablagen
 - Plattendicke: 30 mm
- **Farbkombination**
 - Bestellendziffer .1:**
 - Aufbauplatte: Lichtgrau
 - Metallteile: RAL 5003 Saphirblau
 - Bestellendziffer .5:**
 - Aufbauplatte: Buchendekor
 - Metallteile: RAL 7021 Schwarzgrau
 - **Belastbarkeit**
 - 1500 N (statische Flächenlast)
 - **Normen**
 - DIN 68761 Aufbauplatte
 - DIN 68765 Direktbeschichtung
 - **Lieferumfang**
 - 1 Aufbauebene
 - 2 Ausleger
 - 1 Quertraverse
 - 1 Kabelkanal
 - Montagematerial
 - **Lieferzustand**
 - Vormontierte Baugruppen

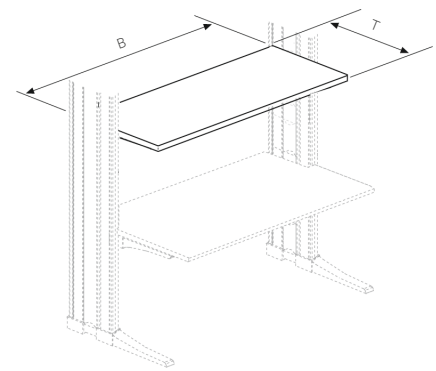

CON00064

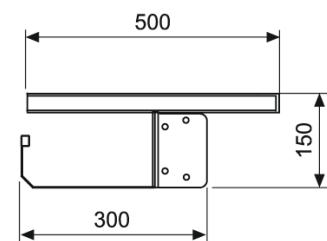

CON00037

B	H	T	Bestell-Nr.	VE
800		500	04.258.025.x	1 Stk.
1200		500	04.258.026.x	1 Stk.
1600		500	04.258.027.x	1 Stk.
1800		500	04.258.028.x	1 Stk.
2000		500	04.258.029.x	1 Stk.

Abrutschleiste

- Verhindert ein Verrutschen der abgestellten
 - Geräte auf geneigtem Aufbauehäuse Passend für und Knürr Elicon®
- **Lieferumfang**
 - 1 Abrutschleiste Befestigungsmaterial

B	b	Bestell-Nr.	VE
800	730	04.258.150.1	1 Stk.
1200	1130	04.258.151.1	1 Stk.
1600	1530	04.258.152.1	1 Stk.
1800	1730	04.258.153.1	1 Stk.
2000	1930	04.258.154.1	1 Stk.

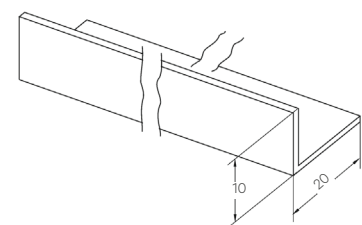

RAP00057

Knürr Elicon®-Rechnerablage Starr

- Geringer Platzbedarf in der Höhe
 - Montagehöhe frei wählbar
 - Jederzeit nachrüstbar
 - Einfache Montage
 - Zur Vorder- oder Rückseite hin montierbar
- **Material / Oberfläche**
 - Stahlblech mit Verstärkungsprofilen auf der Unterseite, antistatisch pulverbeschichtet Struktur
 - **Farbe**
 - Bestellendziffer .1:**
 - RAL 7035 Lichtgrau
 - Bestellendziffer .9:**
 - RAL 7021 Schwarzgrau
 - **Belastbarkeit**
 - 1500 N (statische Flächenlast)
 - **Hinweis**
 - Die unterste Montageposition beträgt 80 mm (minimale Bodenfreiheit)
 - **Lieferumfang**
 - 1 Ablageboden
 - Montagematerial
 - **Lieferzustand**
 - Satzweise

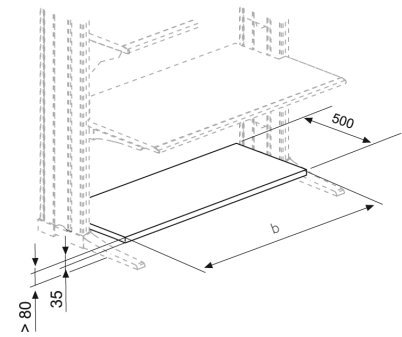

CON00055

B	H	T	b	Ausführung	Bestell-Nr.	VE
800		500	750	Starr	04.258.074.x	1 Stk.
1200		500	1150	Starr	04.258.075.x	1 Stk.
1600		500	1550	Starr	04.258.076.x	1 Stk.
1800		500	1750	Starr	04.258.077.x	1 Stk.
2000		500	1950	Starr	04.258.078.x	1 Stk.

Knürr Elicon®-Anbauebene Höhenverstellbar und neigbar

- Jederzeit nachrüstbar
 - Höhenvariabel zur exakten Anpassung an Bediener und Hardware
 - Äußerst stabile Konstruktion mit integrierter Kabelwanne
 - Nutztiefe 590 mm
 - Lieferbar für Tischbreite 800–2000 mm
 - Neigungsverstellung ohne Werkzeug im Raster 0°/7,5°/15°
 - Sichere Kabelführung durch grossvolumige Kabelwanne und Kabeldurchführungen in Platte
- **Material / Oberfläche**
 - Aufbauplatte: Dreischicht-Gütespanplatte FP / Y E1-Ausführung, Brandschutzklasse B2
 - Tischplattenbelag: Hochdruck-Schichtpressstoffplatte
 - Stützwinkel: Stahlblech gelocht, antistatisch pulverbeschichtet Struktur
 - Quertraverse mit integrierter Kabelwanne: Stahlblech, antistatisch pulverbeschichtet Struktur
 - **Farbkombination**
 - Bestellendziffer .2:**
 - Aufbauebene: Lichtgrau
 - Stützwinkel: RAL 5003 Saphirblau
 - Metallteile: RAL 7035 Lichtgrau
 - Bestellendziffer .5:**
 - Aufbauebene: Buchendekor
 - Metallteile und Stützwinkel: RAL 7021 Schwarzgrau
 - **Belastbarkeit**
 - 1500 N (statische Flächenlast)
 - **Normen**
 - DIN 68761 für Tischplatte
 - EN 438 Klasse HGS für Hochdruck-Schichtpressstoffplatte
 - **Achtung!**
 - Bei geneigter Einstellung Monitore bzw. andere auf der Anbauebene abgestellte Komponenten gegen Herabrutschen sichern.
 - **Lieferumfang**
 - 1 komplette Anbauebene vormontiert
 - 2 Fußausleger kurz
 - Montagematerial
 - **Lieferzustand**
 - Satzweise

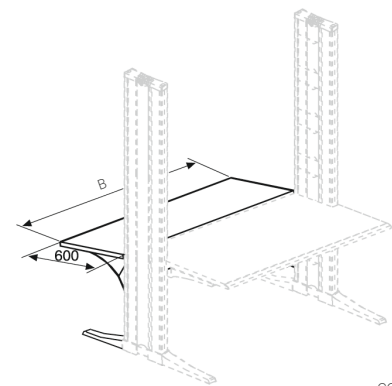

CON00035

B	H	T	Bestell-Nr.	VE
800		600	04.258.069.x	1 Stk.
1200		600	04.258.070.x	1 Stk.
1600		600	04.258.071.x	1 Stk.
1800		600	04.258.072.x	1 Stk.
2000		600	04.258.073.x	1 Stk.

Knürr Elicon®-Hängeschrank

- Zum Befestigen zwischen den Seitenteilen in beliebiger Höhe
 - Die Schiebetüren in leichtlaufender Kunststoff-Führung sind mit Druckzylinderschloss verschließbar
 - Mit Mittelwand
- **Material / Oberfläche**
 - Korpus und Schiebetüren: Dreischicht-Gütespanplatte FP/Y E1-Ausführung, Brandschutzklasse B2, melaminbeschichtet (Direktbeschichtet), Umleimer ABS 3 mm dick Feinstruktur matt
 - Befestigungswinkel: Stahlblech, antistatisch pulverbeschichtet, Struktur
 - **Farbkombination**

Bestellendziffer .1:

 - Korpus, Türen und Griffe: RAL 7035 Lichtgrau

Bestellendziffer .5:

 - Korpus und Griffe: RAL 7021 Schwarzgrau
 - Türen: Buchendekor
 - **Belastbarkeit**
 - 600 N (statische Flächenlast)
 - **Normen**
 - DIN 68761 für Korpus und Schiebetüren
 - DIN 68765 für Direktbeschichtung
 - **Lieferumfang**
 - 1 Hängeschrank komplett mit Montagewinkel
 - Montagematerial
 - **Lieferzustand**
 - Vormontierte Baugruppen

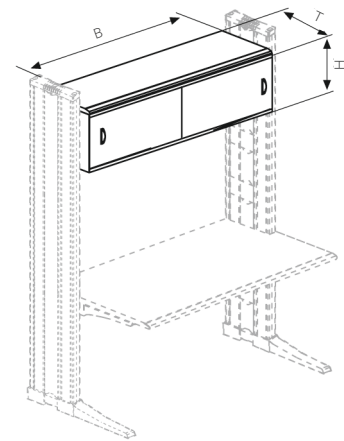

CON00047

H	T	B	b	h	t	TB	Bestell-Nr.	VE
400	420	752	2x340	350	350	800	04.260.000.x	1 Stk.
400	420	1152	2x540	350	350	1200	04.260.001.x	1 Stk.
400	420	1552	2x740	350	350	1600	04.260.002.x	1 Stk.

Knürr Elicon®-Anbauebene Starr

- Zur nachträglichen Erweiterung der Tischplattentiefe
 - Höhenvariabel zur exakten Anpassung an Bediener und Hardware
- **Material / Oberfläche**
 - Aufbauplatte: Dreischicht-Gütespanplatte FP / Y E1-Ausführung, Brandschutzklasse B2
 - Tischplattenbelag: Hochdruck-Schichtpressstoffplatte
 - Aufschlagwinkel: Stahlblech gelocht, antistatisch pulverbeschichtet, Struktur
 - **Farbkombination**

Bestellendziffer .2:

 - Anbauplatte: Lichtgrau
 - Stützwinkel: RAL 5003 Saphirblau
 - Metallteile: RAL 7035 Lichtgrau

Bestellendziffer .5:

 - Anbauplatte: Buchendekor
 - Metallteile und Stützwinkel: RAL 7021 Schwarzgrau
 - **Belastbarkeit**
 - 750 N (statische Flächenlast)
 - **Normen**
 - DIN 68761 für Tischplatte
 - EN 438 Klasse HGS für Hochdruck-Schichtpressstoffplatte
 - **Lieferumfang**
 - 1 Anbauplatte
 - 2 Stützwinkel
 - 2 Fußausleger kurz
 - Montagematerial
 - **Lieferzustand**
 - Satzweise

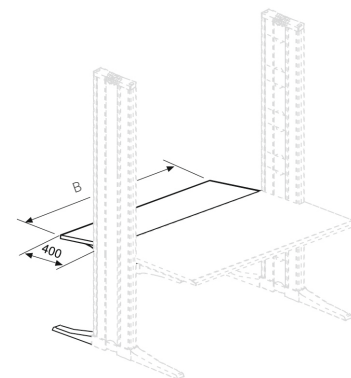

CON00034

B	H	T	Bestell-Nr.	VE
800		400	04.258.080.x	1 Stk.
1200		400	04.258.081.x	1 Stk.
1600		400	04.258.082.x	1 Stk.
1800		400	04.258.083.x	1 Stk.
2000		400	04.258.084.x	1 Stk.

Bemaßung in mm: B = Breite
H = Höhe
T = Tiefe
h = Einbauhöhe
t = Nutztiefe
L = Länge

HE = Anzahl genormte Höheneinheiten, 1 HE = 44,45 mm
19" = 482,6 mm,
(geeignet für 19"-Einbau nach DIN 41494)
VE = Verpackungseinheit
kg = Gewicht

Umrechnung: 1 inch = 25,4 mm
1 pound = 453,6 g

Ersetzen Sie „x“ durch die Endziffer Ihrer Farbwahl

Knürr Elicon® - Lochblechrückwände

- Als Sichtschutz für den Fußbereich und oberhalb der Arbeitsebene
 - Werkzeuglos einhäng- und abnehmbar
 - Flexibel kombinierbar
- **Material / Oberfläche**
 - Stahlblech, pulverbeschichtet
 - **Farbkombination**
 - Bestellendziffer .1:**
 - RAL 7035 Lichtgrau
 - Bestellendziffer .9:**
 - RAL 7021 Schwarzgrau

- **Lieferumfang**
 - 1 Rückwand
- **Hinweis**
 - Pro Elicon-Seitenteil je 1 Stück Befestigungssatz Art.Nr. 04.258.109.9 für jede Elicon Rückwand mitbestellen

B	H	Ausführung	Bestell-Nr.	VE
800	682	Elicon Rückwand unten	04.258.110.x	1 Stk.
1000	682	Elicon Rückwand unten	04.258.111.x	1 Stk.
1200	682	Elicon Rückwand unten	04.258.112.x	1 Stk.
1400	682	Elicon Rückwand unten	04.258.113.x	1 Stk.
1600	682	Elicon Rückwand unten	04.258.114.x	1 Stk.
1800	682	Elicon Rückwand unten	04.258.115.x	1 Stk.
2000	682	Elicon Rückwand unten	04.258.116.x	1 Stk.
800	433	Elicon Rückwand oben	04.258.120.x	1 Stk.
1000	433	Elicon Rückwand oben	04.258.121.x	1 Stk.
1200	433	Elicon Rückwand oben	04.258.122.x	1 Stk.
1400	433	Elicon Rückwand oben	04.258.123.x	1 Stk.
1600	433	Elicon Rückwand oben	04.258.124.x	1 Stk.
1800	433	Elicon Rückwand oben	04.258.125.x	1 Stk.
2000	433	Elicon Rückwand oben	04.258.126.x	1 Stk.
Befestigungssatz (2x Einhängeblock)			04.258.109.9	1 Satz

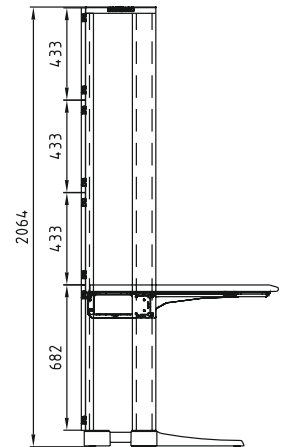
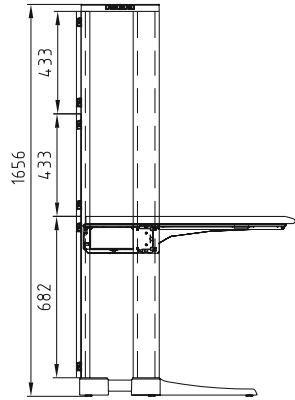
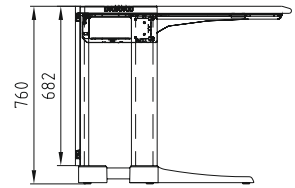

CON20132



CON20109

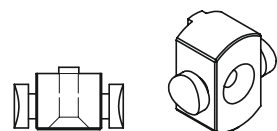

Einhängeblock Rückwand

CON20133

Bemaßung in mm: B = Breite
H = Höhe
T = Tiefe
h = Einbauhöhe
t = Nutztiefe
L = Länge

HE = Anzahl genormte Höhen-einheiten, 1 HE = 44,45 mm
19" = 482,6 mm,
(geeignet für 19"-Einbau nach DIN 41494)
VE = Verpackungseinheit
kg = Gewicht

Umrechnung: 1 inch = 25,4 mm
1 pound = 453,6 g

Ersetzen Sie „x“ durch die Endziffer Ihrer Farbwahl

Knürr Elicon®-Systemkomponenten Eckteile

- Die ergonomisch geformte Vorderkante sorgt für optimale Arbeitsbedingungen
 - Höhenvariabel für exakte Anpassung an Bediener und Hardware
 - Mit Tragarmen zur direkten Anbindung an die Seitenteile
 - Großvolumiger horizontaler Kabelkanal, zugänglich über abnehmbare Eckteilplatte bzw. Abklappmechanismus
 - Kabelkanal mit integrierter C-Schiene zur Befestigung von Installationskomponenten sowie T-Nut zur Befestigung von allgemeinem Zubehör
 - Mit Seitenteilen auch als Tischabschluss zu verwenden
- **Material / Oberfläche**
 - Quertraverse: Aluminium-Strangpressprofil, antistatisch pulverbeschichtet, Struktur
 - Tragarme: Stahlblech, antistatisch pulverbeschichtet, Struktur
 - Tischplatte: Dreischicht-Gütespanplatte FP / Y E1-Ausführung, Brandschutzklasse B2
 - Tischplattenbelag: Hochdruck-Schichtpressstoffplatte
 - Kabelkanal horizontal: Stahlblech rolliert, antistatisch pulverbeschichtet, Struktur

- **Farbkombination**
 - Bestellendziffer .1:**
 - Tischplatte: Lichtgrau
 - Metallteile: RAL 7035 Lichtgrau
 - Bestellendziffer .5:**
 - Tischplatte: Buchendekor
 - Metallteile: RAL 7021 Schwarzgrau
- **Belastbarkeit**
 - 1500 N (statische Flächenlast)
- **Normen**
 - DIN 68761 für Tischplatte
 - EN 438 Klasse HGS für Hochdruck-Schichtpressstoffplatte
- **Lieferumfang**
 - 1 Eckteilplatte
 - 1 Tischauflage komplett mit Quertraverse
 - 2 Tischauslegern und Kabelkanal
 - Montagematerial
- **Lieferzustand**
 - Vormontierte Baugruppen

A	Ausführung	Bestell-Nr.	VE
700	30°	04.252.510.x	1 Stk.
800	30°	04.252.500.x	1 Stk.
900	30°	04.252.501.x	1 Stk.
1000	30°	04.252.502.x	1 Stk.
700	45°	04.252.511.x	1 Stk.
800	45°	04.252.503.x	1 Stk.
900	45°	04.252.504.x	1 Stk.
1000	45°	04.252.505.x	1 Stk.
700	60°	04.252.512.x	1 Stk.
800	60°	04.252.506.x	1 Stk.
900	60°	04.252.507.x	1 Stk.
1000	60°	04.252.508.x	1 Stk.
700	90°, schräg	04.252.550.x	1 Stk.
800	90°, schräg	04.252.551.x	1 Stk.
900	90°, schräg	04.252.552.x	1 Stk.
1000	90°, schräg	04.252.553.x	1 Stk.

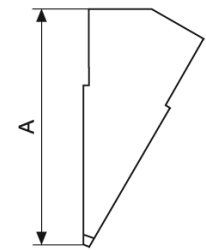

CON00023

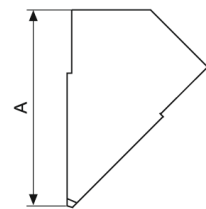

CON00024

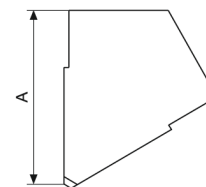

CON00025

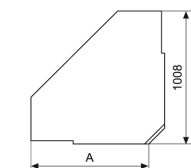

CON00030

Knürr Elicon®-Trapezeckteile

- ESD-Ausführung zur Ableitung elektrostatischer Aufladungen
 - Die ergonomisch geformte Vorderkante sorgt für optimale Arbeitsbedingungen
 - Höhenvariabel für exakte Anpassung an Bediener und Hardware
 - Mit Tragarmen zur direkten Anbindung an die Seitenteile
 - Großvolumiger horizontaler Kabelkanal, zugänglich über abnehmbare Eckteilplatte bzw. Abklappmechanismus
 - Kabelkanal mit integrierter C-Schiene zur Befestigung von Installationskomponenten sowie T-Nut zur Befestigung von allgemeinem Zubehör
 - Mit Seitenteilen auch als Tischabschluss zu verwenden
- **Material / Oberfläche**
 - Quertraverse: Aluminium-Strangpressprofil, antistatisch pulverbeschichtet, Struktur
 - Tragarme: Stahlblech, antistatisch pulverbeschichtet, Struktur
 - Tischplatte: Dreischicht-Gütespanplatte FP / Y E1-Ausführung, Brandschutzklasse B2, volumenleitfähig (bei ESD)
 - Tischplattenbelag: Hochdruck-Schichtpressstoffplatte, leitfähig (bei ESD)
 - Kabelkanal horizontal: Stahlblech rolliert, antistatisch pulverbeschichtet, Struktur

- **Farbkombination**
 - Bestellendziffer .1:**
 - Tischplatte: Lichtgrau
 - Metallteile: RAL 7035 Lichtgrau
 - Bestellendziffer .5:**
 - Tischplatte: Buchendekor
 - Metallteile: RAL 7021 Schwarzgrau
- **Belastbarkeit**
 - 1500 N (statische Flächenlast)
- **Normen**
 - ESD-Ausführung
 - IEC 61340 Electrostatics
 - DIN 68761 für Tischplatte
 - EN 438 Klasse HGS für Hochdruck-Schichtpressstoffplatte
- **Lieferumfang**
 - 1 Eckteilplatte
 - 1 Tischauflage komplett mit Quertraverse
 - 2 Tischauslegern und Kabelkanal
 - 1 Stützfuss, einstellbar für Tischhöhe 680-760 mm
 - Montagematerial
- **Lieferzustand**
 - Vormontierte Baugruppen

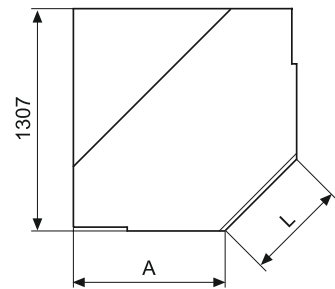

CON00032

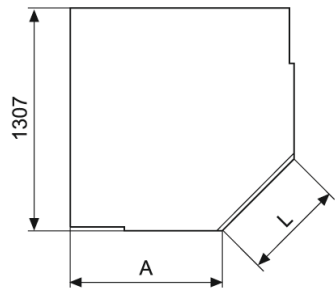

CON00033

A	L	Ausführung	Bestell-Nr.	VE
700	880	Trapezeckteil	04.252.558.x	1 Stk.
800	740	Trapezeckteil	04.252.559.x	1 Stk.
900	600	Trapezeckteil	04.252.560.x	1 Stk.
1000	460	Trapezeckteil	04.252.561.x	1 Stk.
700	880	Trapezwanddeckteil	04.252.562.x	1 Stk.
800	740	Trapezwanddeckteil	04.252.563.x	1 Stk.
900	600	Trapezwanddeckteil	04.252.564.x	1 Stk.
1000	460	Trapezwanddeckteil	04.252.565.x	1 Stk.

Knürr Elicon®-Eckteil, Wand

A	Ausführung	Bestell-Nr.	VE
700	90°, Wand	04.252.554.x	1 Stk.
800	90°, Wand	04.252.555.x	1 Stk.
900	90°, Wand	04.252.556.x	1 Stk.
1000	90°, Wand	04.252.557.x	1 Stk.

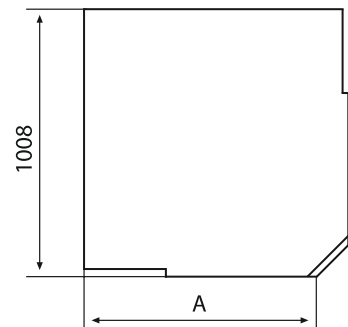

CON00031

Knürr Elicon®-Aufbauebene-Eckteile Standard

- ESD-Ausführung zur Ableitung elektrostatischer Aufladungen
 - Zur Nutzung des Raumes oberhalb der Tischplatte als Ablage- und Funktionsfläche mit zusätzlicher Verkabelungsmöglichkeit
 - Plattenhöhe frei wählbar
 - Kabelkanal in Quertraverse integriert
- **Material / Oberfläche**
 - Aufbauplatte: Dreischicht-Gütespanplatte FP / Y E1, Ausführung Brandschutz klasse B2, melaminbeschichtet (Direktbeschichtet), volumenleitfähig (bei ESD), Umleimer ABS 3 mm dick Feinstruktur matt
 - Quertraverse: Aluminium-Strangpressprofil, antistatisch pulverbeschichtet, Struktur
 - Kabelkanal horizontal: Stahlblech rolliert, antistatisch pulverbeschichtet, Struktur
 - **Farbkombination**

Bestellendziffer .1:

 - Aufbauplatte: Lichtgrau
 - Metallteile: RAL 7035 Lichtgrau

Bestellendziffer .5:

 - Aufbauplatte: Buchendekor
 - Metallteile: RAL 7021 Schwarzgrau

- **Belastbarkeit**
 - 750 N (statische Flächenlast)
- **Normen**
 - ESD-Ausführung
 - IEC 61340 Electrostatics
 - DIN 68761 für Aufbauplatte
 - DIN 68765 für Direktbeschichtung
- **Lieferumfang**
 - 1 Aufbauplatte
 - 1 Quertraverse
 - Montagematerial
- **Lieferzustand**
 - Vormontierte Baugruppen

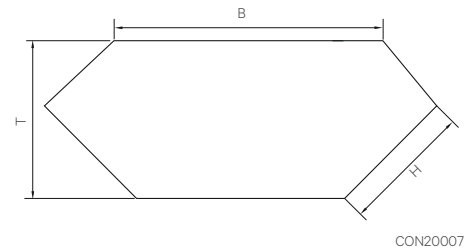

CON20007

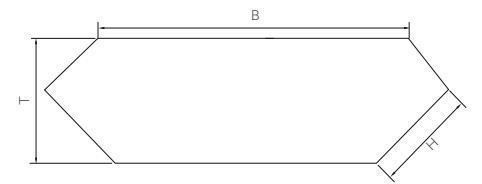

CON20008

B	H	T	Ausführung	Bestell-Nr.	VE
824	400	495	90° Schräg- u. Wand	04.258.032.x	1 Stk.
1247	400	495	Standard, Trapez- u. Wand	04.258.033.x	1 Stk.



Die passende Monitorbefestigung finden Sie ab **Seite 213**

Bemaßung in mm: B = Breite
H = Höhe
T = Tiefe
h = Einbauhöhe
t = Nutztiefe
L = Länge

HE = Anzahl genormte Höheneinheiten, 1 HE = 44,45 mm
19" = 482,6 mm,
(geeignet für 19"-Einbau nach DIN 41494)
VE = Verpackungseinheit
kg = Gewicht

Umrechnung: 1 inch = 25,4 mm
1 pound = 453,6 g

Ersetzen Sie „x“ durch die Endziffer Ihrer Farbwahl

Knürr Elicon®-Aufbauebene-Eckteile System

- ESD-Ausführung zur Ableitung elektrostatischer Aufladungen
- Zur Nutzung des Raumes oberhalb der Tischplatte als Ablage- und Funktionsfläche mit zusätzlicher Verkabelungsmöglichkeit
- Stabile Quertraverse mit großvolumigem, abklappbarem und somit gut zugänglichem Kabelkanal
- Einfache Integration von Systemeinheiten für perfekte Elektrifizierung durch C-Schiene und Befestigungsnuten
- Plattenhöhe frei wählbar
- Jederzeit nachrüstbar mit Tastaturablagen

Material / Oberfläche

- Aufbauplatte: Dreischicht-Gütespanplatte FP / Y E1, Ausführung Brandschutz klasse B2, melaminbeschichtet (Direktbeschichtet), volumenleitfähig (bei ESD), Umleimer ABS 3 mm dick Feinstruktur matt,
- Quertraverse: Aluminium-Strang pressprofil, antistatisch pulverbeschichtet, Struktur
- Tragarme: Stahlblech, antistatisch pulverbeschichtet, Struktur
- Kabelkanal horizontal: Stahlblech rolliert, antistatisch pulverbeschichtet, Struktur

Farbkombination

Bestellendziffer .1:

- Aufbauplatte: Lichtgrau
- Metallteile: RAL 5003 Lichtgrau

Bestellendziffer .5:

- Aufbauplatte: Buchendekor
- Metallteile: RAL 7021 Schwarzgrau

Belastbarkeit

- 1500 N (statische Flächenlast)

Normen

- ESD-Ausführung
- IEC 61340 Electrostatics
- DIN 68761 für Aufbauplatte
- DIN 68765 für Direktbeschichtung

Lieferumfang

- 1 Aufbauplatte
- 2 Ausleger
- 1 Quertraverse
- 1 Kabelkanal
- Montagematerial

Lieferzustand

- Vormontierte Baugruppen

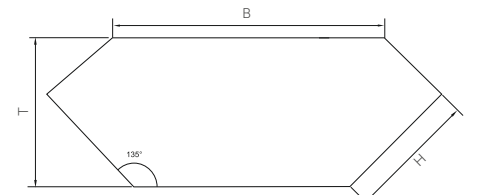

CON20009

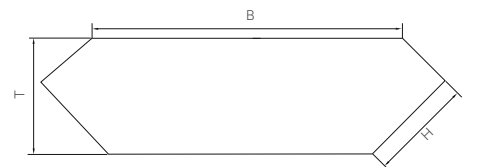

CON00010

B	H	T	Ausführung	Bestell-Nr.	VE
907	500	595	90° Schräg- u. Wand	04.258.036.x	1 Stk.
1330	500	595	Trapez- u. Wand	04.258.037.x	1 Stk.

Knürr Elicon®-Rechner-Halterung Seitlich

- Links, rechts oder beidseitig am Vertikalprofil montierbar (sowohl innen als auch außen) in beliebiger Höhe
- Breitenverstellbar (165 - 265 mm)

Material / Oberfläche

- Stahlblech, antistatisch pulverbeschichtet Struktur

Farbkombination

Bestellendziffer .1:

- RAL 7035 Lichtgrau

Bestellendziffer .9:

- RAL 7021 Schwarzgrau

Belastbarkeit

- 250 N (statische Flächenlast)

Hinweis

- Die unterste Montageposition trägt 80 mm (minimale Bodenfreiheit)

Lieferumfang

- 1 Rechnerablage
- Montagematerial

Lieferzustand

- Satzweise

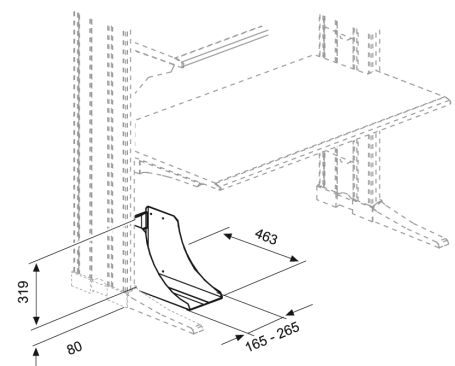

CON00054

B	H	T	Ausführung	Bestell-Nr.	VE
				04.208.078.x	1 Stk.

Knürr Elicon®-PC-Unterbau

- Korpus verleimt
 - Mit passiver Belüftung hinten oben
 - Vorne Vollglastüre und Schloss
 - Stationär mit Stellfüßen
 - Mit Kabeleinführungsset Durchmesser 80 mm hinten oben für Verkabelung in den vertikalen Kabelkanal
- **Farbkombination**
 - Bestellendziffer .1:**
 - Korpus: lichtgrau
 - Türe: Vollglastür ESG 6 mm Klarglas
 - Bestellendziffer .5:**
 - Korpus: schwarzgrau
 - Türe: Vollglastür ESG 6 mm Klarglas
 - **Material / Oberfläche**
 - Korpus: Dreischichtgütespanplatte FP/Y E 1 - Ausführung Brandschutzklasse B2, direkt beschichtet
 - Fronttüre: Vollglastüre ESG 6 mm Klarglas
 - **Lieferumfang**
 - 1 PC - Unterbau
 - Montagematerial
 - **Lieferzustand**
 - Vormontiert

B	H	T	b	h	t	Ausführung	Bestell-Nr.	VE
363	700	875	312	566	825	Schloss links	00.320.520.x	1 Stk.
363	700	875	312	566	825	Schloss rechts	00.320.521.x	1 Stk.



CON20090

Smaract 19"-Unterbau für Knürr Elicon®

- 19"-Unterbau Einbauhöhe 536 mm
 - 19" T-Nutprofil vorne für stufenlose Befestigung der Einbaukomponenten
 - Rückseitig mit verkürzter Blechtür unten
 - Rückseitig mit Abdeckplatte mit Kabeldurchführung oben
 - Für Einbauten nach IEC 297-3
- **Material**
 - Strangpressprofil Aluminium
 - Eckverbinder Alu-Druckguss
 - Verkleidungsteile pulverbeschichtet Struktur
 - Glastür: Stahlblech mit Einscheibensicherheitsglas
 - Blechtür: Stahlblech
 - **Ausführung**
 - IP 20
 - **Raumangebot**
 - 82% der Grundfläche als nutzbare Fläche für Einbau und Kabelführung
 - **Oberfläche**
 - Grundgestell blank
 - Verkleidungsteile, Front- und Rücktüre RAL 7035 lichtgrau
- **Prüfungen**
 - Sicherheit nach EN 50298 und EN 60950
 - Schutzleiter/Erde nach DIN VDE 0701-1
 - IP-Test nach DIN EN 60529
 - **Lieferumfang**
 - 1 Grundgestell
 - 2 Seitenteile geschlossen
 - 1 Rücktür verkürzt
 - 1 Abdeckplatte mit Kabeldurchführung
 - 2 19"-Aluminium-Vertikalprofile, vorne mit T-Nut
 - 1 Erdungsset
 - 1 Montagesatz
 - 1 Montageanleitung
 - **Hinweis**
 - Zum Einbau des 19"-Unterbau Smaract ist 1 Stück Quertraverse nötig für Tiefe 900 mm
Passend für Tiefe 900 mm
 - **Lieferzustand**
 - Komplett vormontiert



CON20051



CON20050



CON20051



CON20052

B	H	T	HE	h	Ausführung	Bestell-Nr.	VE
600	598	600	12	536	Ohne Tür	04.252.600.1	1 Stk.
600	598	600	12	536	Mit Glastür	04.252.602.1	1 Stk.
600	598	600	12	536	Mit Blechtür	04.252.603.1	1 Stk.

Bemaßung in mm:

B = Breite
H = Höhe
T = Tiefe
h = Einbauhöhe
t = Nutztiefe
L = Länge

HE = Anzahl genormte Höhen-einheiten, 1 HE = 44,45 mm
19" = 482,6 mm,
(geeignet für 19"-Einbau nach DIN 41494)
VE = Verpackungseinheit
kg = Gewicht

Umrechnung:

1 inch = 25,4 mm
1 pound = 453,6 g

Ersetzen Sie „x“ durch die Endziffer Ihrer Farbwahl

Quertraverse

- Material / Oberfläche**
 - Stahlblech, pulverbeschichtet Struktur, RAL 7035
- Hinweis**
 - Stück wird zum Einbau des 19"-Unterbau Smaract in Knürr Elicon® benötigt

B	Bestell-Nr.	VE
800	04.250.650.1	1 Stk.
1200	04.250.651.1	1 Stk.
1600	04.250.652.1	1 Stk.
1800	04.250.653.1	1 Stk.
2000	04.250.654.1	1 Stk.

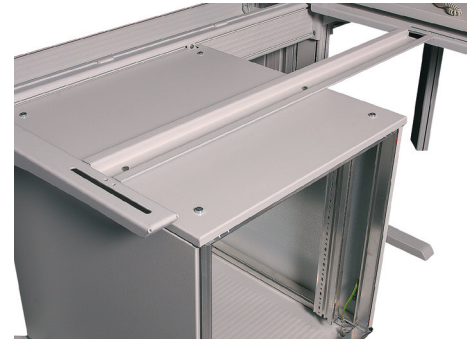

CON20053

Knürr Elicon® 19"-Container 19"-Zubehör für Technischtisch

- Mit seitlicher Kabeleinführung
 - Komplett montiert
 - Stellfüsse verstellbar (0-25 mm)
 - Grundgestell blank
- Abmessungen**
 - Tiefe 900 mm
 - Einschubtiefe 640 mm
 - Zubehör aus Miracel 19"-Schrank,
 - t=640 mm
- Farbkombination**
Bestellendziffer .2:
 - Stahlblech pulverbeschichtet Struktur RAL 7035 Lichtgrau
 - Designelemente: RAL 5003 Saphirblau
- Lieferumfang**
 - 1 19"-Container
 - 4 19" Profil T-Nut
 - 1 Zierprofilset vorne (ohne Fronttüre)
 - 1 Rückwand
 - 2 Seitenteil
- Lieferzustand**
 - Montiert
- Hinweis**
 - Der 19"-Container ist nicht mit Standardrollen-Sockel lieferbar

B	H	HE	h	Ausführung	Bestell-Nr.	VE
600	760-780	12	536	Container rechts	01.330.015.x	1 Stk.
600	760-780	12	536	Container links	01.330.016.x	1 Stk.
600	760-780	12	536	Container mittig	01.330.017.x	1 Stk.

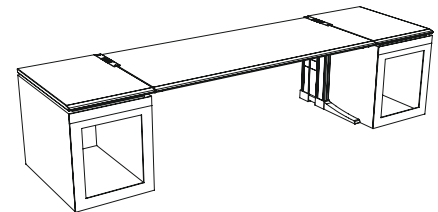
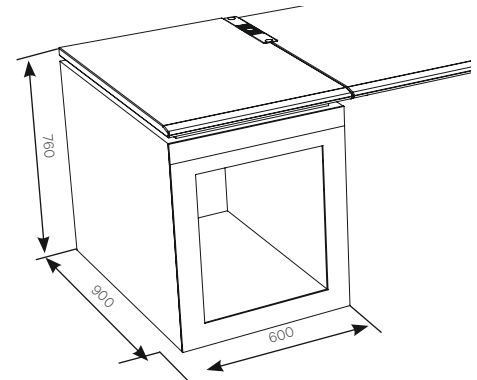

CON20134

Fronttür 12 HE Für Knürr Elicon® 19"-Container

- Glastür**
 - Stahlblech 1,0 mm
 - Einscheibensicherheitsglas 4,0 mm, glasklar
- Stahlblechtür**
 - Stahlblech 0,75 mm
- Farbkombinationen**
Bestellendziffer .2
 - Stahlblech pulverbeschichtet RAL 7035 Lichtgrau Struktur
 - Designelemente, RAL 5003 Saphirblau
- Lieferumfang**
 - 1 Glas- bzw. Stahlblechtür
 - 1 Designblende
 - Montagematerial

B	H	HE	h	Ausführung	Bestell-Nr.	VE
589		12	536	Glastür	01.130.661.x	1 Stk.
589		12	536	Stahltür	01.130.559.x	1 Stk.



ELI00350



ELI00351

KNÜRR DACOBAS® TISCHSYSTEME

87 bis 106



Knürr Dacobas®-Tischsysteme Starke Argumente

Büroorganisation und Technikintegration werden durch eine breite Palette von individuellen, konfigurierbaren Tischunterbauten ermöglicht.

- 1 Hohe Belastbarkeit der Tische durch einen (50 mm) stabilen Stahlrahmen und einer Postform-ging-Tischplatte (70 mm).
- 2 Das patentierte Schnellverbindungs-system gewährleistet die leichte und stabile Verkettbarkeit von Tisch-, Schrank- und Eckelementen.
- 3 Ein leicht montierbarer Kabelkanal ermöglicht die verdeckte vertikale Führung von Daten- und Versorgungsleitungen..
- 4 Gewinde im oberen Profilende dienen zur Aufnahme von Adaptern für praktisches Zubehör.
- 5 Zusätzliche Arbeits- und Ablagefläche wird durch Tischaufbauten gewonnen. Eine einfache Steck-/ Schraub-Verbindung dient dabei zur vertikalen Verkettung für die Tischaufbauten, z.B. eine zweite Arbeitsebene, Beleuchtungsaufsätze oder Rückwand.
- 6 Kabeleinführungsset (KES) Einfache und schnelle Verkabelung über Kabeleinführungsset in den vertikalen Kabelkanal unterhalb der Tischplatte.



Alle Arbeitsplätze sind bei Bedarf auch in ESD-Ausführung erhältlich.

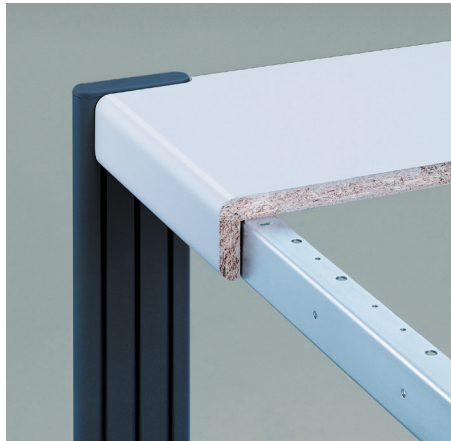

1

DAC00251



2

DAC00259



3

DAC00266



4

DAC00259



5

DAC00387



5

DAC20184

Bemaßung in mm: B = Breite
H = Höhe
T = Tiefe
h = Einbauhöhe
t = Nutztiefe
L = Länge

HE = Anzahl genormte Höhen-einheiten, 1 HE = 44,45 mm
19" = 482,6 mm,
(geeignet für 19"-Einbau nach DIN 41494)
VE = Verpackungseinheit

Umrechnung: 1 inch = 25,4 mm
Ersetzen Sie „x“ durch die Endziffer Ihrer Farbwahl

Knürr Dacobas®-Tischsysteme Technische Daten

• Material / Oberfläche

- Tischrahmen Stahlblech, elektrolytisch verzinkt
- Tischplatte Dreischicht-Gütespanplatte FP/Y E1-Ausführung, Brandschutzklasse B2
- Tischplattenbelag Hochdruck-Schichtpressstoffplatte
- Tischbeine Aluminium-Strangpressprofil, pulverbeschichtet, Struktur
- Verkleidungsteile Dreischicht-Gütespanplatte FP/Y E1-Ausführung, direkt beschichtet, Brandschutzklasse B2
- Schubfachblenden und Schubfachgriffe Kunststoff (PS)

• Farbe

Bestellendziffer .1:

- Tischplatte: Lichtgrau (ähnlich RAL 7035)
- Tischbeine: RAL 5008 Graublau
- Verkleidungsteile, Schubfach-blenden und Schubfachgriffe: Lichtgrau

• Belastung

- Geprüfte statische Flächenlast 1500 N

• Normen

- DIN 68761 für Tischplatte
- EN 438 Klasse HGS für Hochdruck-Schichtpressstoffplatte

• Hinweis

- Steckdosenleiste bitte separat bestellen

• Lieferzustand

- Bei Knürr Dacobas® Tischen und Anreih-tischen komplett montiert
- Knürr Dacobas® Anbautische zerlegt in Baugruppen



DAC20186

INFO

Hinweis:

Weitere Farb-/Oberflächenkombinationen auf Anfrage.
Zum Beispiel Profile in RAL 7021 (schwarzgrau) in Kombination mit Tischplatten mit Ahorn bzw. Buchenoberfläche. **Bitte sprechen Sie uns an!**

RAUMPLANUNG LEICHT GEMACHT!

Vier Grundmodule ermöglichen Raum-layouts für vielfältigste Anwendungen:

- A Knürr Dacobas® Anreih-tisch 19" Unterbau**
- B Knürr Dacobas® Trapezeckteil**
- C Knürr Dacobas® Anreih-tisch mit Bürounterbau**

- D Knürr Dacobas® Aufbauebene**
- E Knürr Dacobas® Rückwand**
- F Knürr Dacobas® Plexiglastüre**

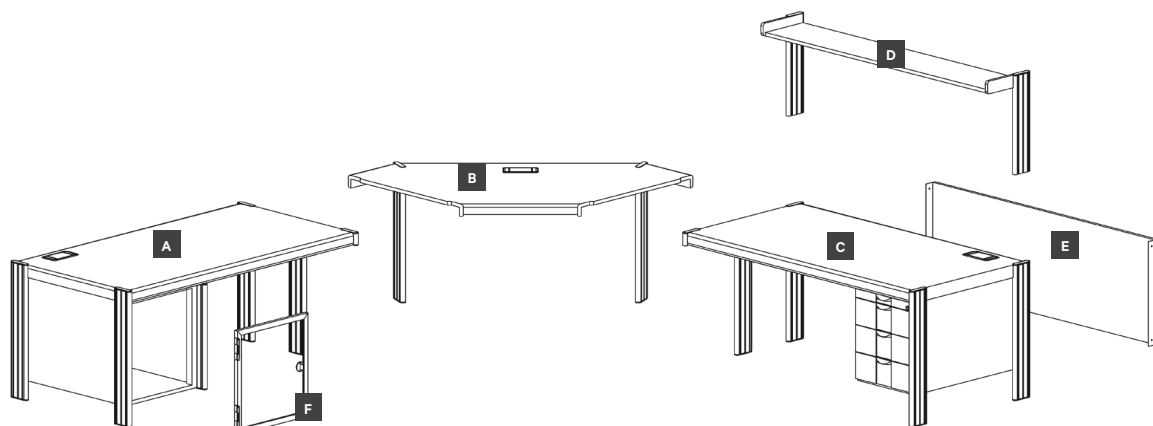

KNÜRR DACOBAS®- TISCHSYSTEME

• Basistisch

- Basistisch mit 4 Tischbeinen

• Ausführung

- Ohne Unterbau
- Mit abschließbarem Bürounterbau links oder rechts
- Schubladenhöhe 3x150 mm oder 1x150 mm, 1x300 mm mit Hängeregisterrahmen
- Mit 1 Materialauszug

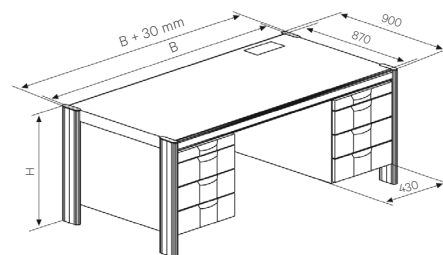

DAC00307

Knürr Dacobas®-Tisch mit / ohne Bürounterbau, Tiefe 870 mm

B	H	T	KES	ESD	Unterbau	Bestell-Nr.	VE
1140	720	870	•		Ohne	01.300.100.1	1 Stk.
1710	720	870	•		Ohne	01.300.101.1	1 Stk.
570	750	870	•		Ohne	01.300.105.1	1 Stk.
1140	750	870	•		Ohne	01.300.102.1	1 Stk.
1710	750	870	•		Ohne	01.300.103.1	1 Stk.
570	720	870			Ohne	01.300.004.1	1 Stk.

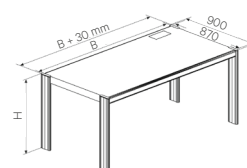

DAC20007

B	H	T	KES	ESD	Unterbau	Bestell-Nr.	VE
1140	720	870	•		3 x 150 mm, links	01.317.083.1	1 Stk.
1710	720	870	•		3 x 150 mm, links	01.317.055.1	1 Stk.
1140	750	870	•		3 x 150 mm, links	01.317.583.1	1 Stk.
1710	750	870	•		3 x 150 mm, links	01.317.555.1	1 Stk.
1140	750	870			3 x 150 mm, links	01.317.533.1	1 Stk.
1710	750	870			3 x 150 mm, links	01.317.505.1	1 Stk.
1140	750	870		•	3 x 150 mm, links	01.363.533.1	1 Stk.
1710	750	870		•	3 x 150 mm, links	01.363.505.1	1 Stk.

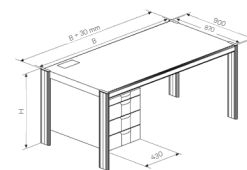

DAC20008

B	H	T	KES	ESD	Unterbau	Bestell-Nr.	VE
1140	720	870	•		3 x 150 mm, rechts	01.317.082.1	1 Stk.
1710	720	870	•		3 x 150 mm, rechts	01.317.056.1	1 Stk.
1140	750	870	•		3 x 150 mm, rechts	01.317.582.1	1 Stk.
1710	750	870	•		3 x 150 mm, rechts	01.317.556.1	1 Stk.
1140	750	870			3 x 150 mm, rechts	01.317.532.1	1 Stk.
1710	750	870			3 x 150 mm, rechts	01.317.506.1	1 Stk.
1140	750	870		•	3 x 150 mm, rechts	01.363.532.1	1 Stk.
1710	750	870		•	3 x 150 mm, rechts	01.363.506.1	1 Stk.

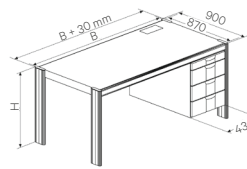

DAC20009

B	H	T	KES	ESD	Unterbau	Bestell-Nr.	VE
1140	720	870	•		150 + 300 mm, links	01.317.081.1	1 Stk.
1710	720	870	•		150 + 300 mm, links	01.317.058.1	1 Stk.
1140	750	870	•		150 + 300 mm, links	01.317.581.1	1 Stk.
1710	750	870	•		150 + 300 mm, links	01.317.558.1	1 Stk.
1140	750	870			150 + 300 mm, links	01.317.531.1	1 Stk.
1710	750	870			150 + 300 mm, links	01.317.508.1	1 Stk.
1140	750	870		•	150 + 300 mm, links	01.363.531.1	1 Stk.
1710	750	870		•	150 + 300 mm, links	01.363.508.1	1 Stk.

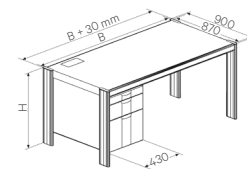

DAC20010

B	H	T	KES	ESD	Unterbau	Bestell-Nr.	VE
1140	720	870	•		150 + 300 mm, rechts	01.317.080.1	1 Stk.
1710	720	870	•		150 + 300 mm, rechts	01.317.059.1	1 Stk.
1140	750	870	•		150 + 300 mm, rechts	01.317.580.1	1 Stk.
1710	750	870	•		150 + 300 mm, rechts	01.317.559.1	1 Stk.
1140	750	870			150 + 300 mm, rechts	01.317.530.1	1 Stk.
1710	750	870			150 + 300 mm, rechts	01.317.509.1	1 Stk.
1140	750	870		•	150 + 300 mm, rechts	01.363.530.1	1 Stk.
1710	750	870		•	150 + 300 mm, rechts	01.363.509.1	1 Stk.

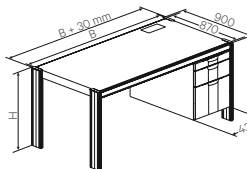

DAC20011

• **Basistisch**

- Basistisch mit 4 Tischbeinen

• **Ausführung**

- Mit abschließbarem Bürounterbau links oder rechts
- Schubladenhöhe 3x150 mm oder 1x150 mm, 1x300 mm mit Hängeregisterrahmen
- Mit 1 Materialauszug

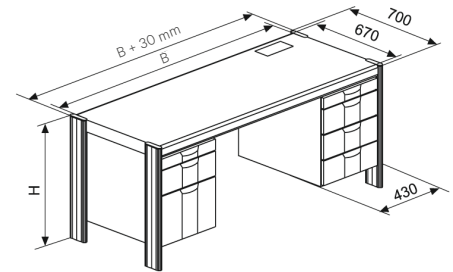

DAC00365

**Knürr Dacobas®-Tisch
mit Bürounterbau, Tiefe 670 mm**

B	H	T	KES	ESD	Unterbau	Bestell-Nr.	VE
1140	720	670	•		3 x 150 mm, links	01.317.087.1	1 Stk.

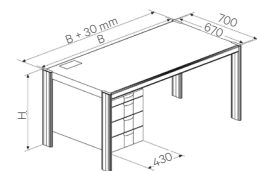

DAC20042

B	H	T	KES	ESD	Unterbau	Bestell-Nr.	VE
1140	720	670	•		3 x 150 mm, rechts	01.317.086.1	1 Stk.

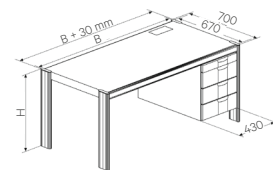

DAC20044

B	H	T	KES	ESD	Unterbau	Bestell-Nr.	VE
1140	720	670	•		150 + 300 mm, links	01.317.085.1	1 Stk.

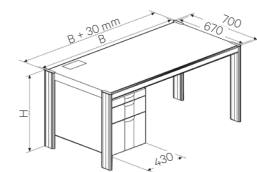

DAC20046

B	H	T	KES	ESD	Unterbau	Bestell-Nr.	VE
1140	720	670	•		150 + 300 mm, rechts	01.317.084.1	1 Stk.

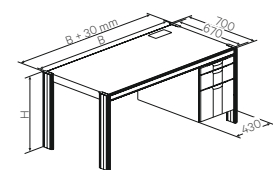

DAC20048

Bemaßung in mm: B = Breite
H = Höhe
T = Tiefe
h = Einbauhöhe
t = Nutztiefe
L = Länge
HE = Anzahl genormte Höheneinheiten, 1 HE = 44,45 mm
19" = 482,6 mm,
(geeignet für 19"-Einbau nach DIN 41494)
VE = Verpackungseinheit

Umrechnung: 1 inch = 25,4 mm
Ersetzen Sie „x“ durch die Endziffer Ihrer Farbwahl

KNÜRR DACOBAS®- TISCHSYSTEME

• Basistisch

- Basistisch mit 4 Tischbeinen

• Ausführung

- Ohne Unterbau
- Mit abschließbarem Bürounterbau links oder rechts
- Schubladenhöhe 3x150 mm oder 1x150 mm, 1x300 mm mit Hängeregisterrahmen
- Mit 1 Materialauszug

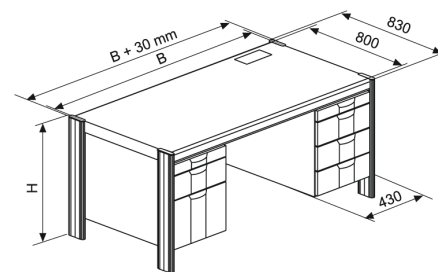

DAC00364

Knürr Dacobas®-Tisch mit / ohne Bürounterbau, Tiefe 800 mm

B	H	T	KES	Unterbau	Bestell-Nr.	VE
1600	720	800		Ohne	01.311.081.1	1 Stk.

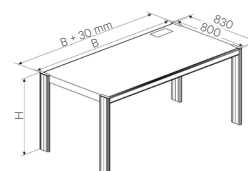

DAC20031

B	H	T	KES	Unterbau	Bestell-Nr.	VE
1200	720	800	•	3 x 150 mm, links	01.319.130.1	1 Stk.
1600	720	800	•	3 x 150 mm, links	01.319.115.1	1 Stk.

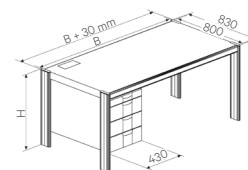

DAC20043

B	H	T	KES	Unterbau	Bestell-Nr.	VE
1200	720	800	•	3 x 150 mm, rechts	01.319.131.1	1 Stk.
1600	720	800	•	3 x 150 mm, rechts	01.319.116.1	1 Stk.

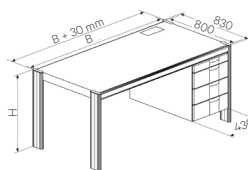

DAC20045

B	H	T	KES	Unterbau	Bestell-Nr.	VE
1200	720	800	•	150 + 300 mm, links	01.319.132.1	1 Stk.
1600	720	800	•	150 + 300 mm, links	01.319.117.1	1 Stk.

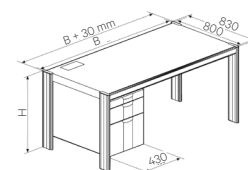

DAC20047

B	H	T	KES	Unterbau	Bestell-Nr.	VE
1200	720	800	•	150 + 300 mm, rechts	01.319.133.1	1 Stk.
1600	720	800	•	150 + 300 mm, rechts	01.319.118.1	1 Stk.

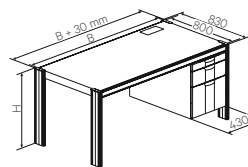

DAC20049

Bemaßung in mm: B = Breite
H = Höhe
T = Tiefe
h = Einbauhöhe
t = Nutztiefe
L = Länge
HE = Anzahl genormte Höheneinheiten, 1 HE = 44,45 mm
19" = 482,6 mm,
(geeignet für 19"-Einbau nach DIN 41494)
VE = Verpackungseinheit

Umrechnung: 1 inch = 25,4 mm
Ersetzen Sie „x“ durch die Endziffer Ihrer Farbwahl

• **Basistisch**

- Basistisch mit 4 Tischbeinen
- 19"-Unterbau 536,6 mm nach ICE 297
- Seitenwände abnehmbar
- Rückwand abnehmbar, mit Lüftungskiemen

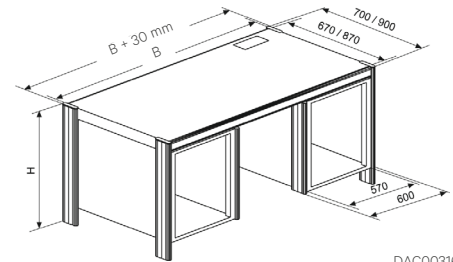

DAC00316

**Knürr Dacobas®-Tisch
mit 19"-Unterbau, Tiefe 670 / 870 mm**

B	H	T	KES	Unterbau	Bestell-Nr.	VE
570	750	670	•	Mitte	01.304.108.1	1 Stk.
1140	750	670	•	Links	01.304.106.1	1 Stk.
1710	750	670	•	Links	01.304.110.1	1 Stk.

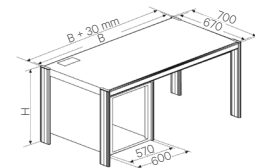

DAC20012

B	H	T	KES	Unterbau	Bestell-Nr.	VE
570	750	870	•	Mitte	01.304.105.1	1 Stk.
1140	750	870	•	Links	01.304.103.1	1 Stk.
1710	750	870	•	Links	01.304.101.1	1 Stk.

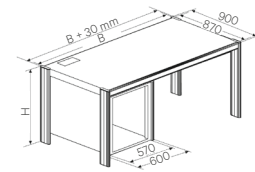

DAC20033

B	H	T	KES	Unterbau	Bestell-Nr.	VE
1140	750	670	•	Rechts	01.304.107.1	1 Stk.
1710	750	670	•	Rechts	01.304.111.1	1 Stk.

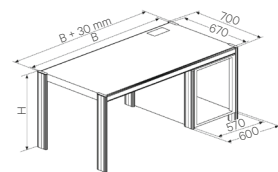

DAC20034

B	H	T	KES	Unterbau	Bestell-Nr.	VE
1140	750	870	•	Rechts	01.304.104.1	1 Stk.
1710	750	870	•	Rechts	01.304.102.1	1 Stk.

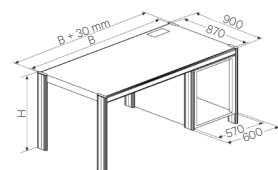

DAC20013

B	H	T	KES	Unterbau	Bestell-Nr.	VE
1710	750	670	•	Links + rechts	01.304.109.1	1 Stk.

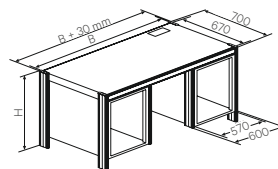

DAC20014

B	H	T	KES	Unterbau	Bestell-Nr.	VE
1710	750	870	•	Links + rechts	01.304.100.1	1 Stk.

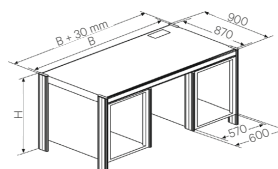

DAC20066

KNÜRR DACOBAS®- TISCHSYSTEME

• Anreihentisch

- Anreihentisch mit 4 Tischbeinen und Verkettungsprofil
- Zurückversetztes Tischbein, zur Gewährleistung der Beinfreiheit

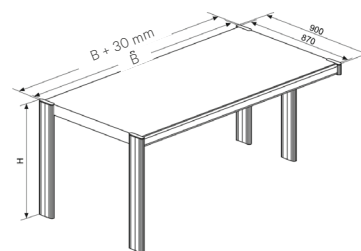

DAC20015

Knürr Dacobas®-Anreihentisch* ohne Bürounterbau, Tiefe 870 mm

B	H	T	KES	ESD	Unterbau / für Anreihung	Bestell-Nr.	VE
570	750	870	•		Ohne, links	01.300.343.1	1 Stk.
1140	750	870	•		Ohne, links	01.300.345.1	1 Stk.
1710	750	870	•		Ohne, links	01.300.347.1	1 Stk.

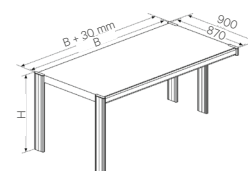

DAC20015

B	H	T	KES	ESD	Unterbau / für Anreihung	Bestell-Nr.	VE
570	750	870	•		Ohne, rechts	01.300.344.1	1 Stk.
1140	750	870	•		Ohne, rechts	01.300.346.1	1 Stk.
1710	750	870	•		Ohne, rechts	01.300.348.1	1 Stk.

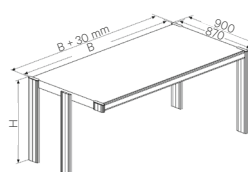

DAC20148

B	H	T	KES	ESD	Unterbau / für Anreihung	Bestell-Nr.	VE
570	750	870			Ohne, links	01.300.331.1	1 Stk.
1140	750	870			Ohne, links	01.300.333.1	1 Stk.
1710	750	870			Ohne, links	01.300.335.1	1 Stk.
570	750	870	•		Ohne, links	01.360.331.1	1 Stk.
1140	750	870	•		Ohne, links	01.360.333.1	1 Stk.
1710	750	870	•		Ohne, links	01.360.335.1	1 Stk.

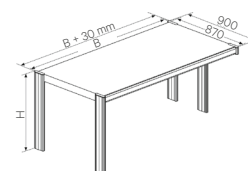

DAC20015

B	H	T	KES	ESD	Unterbau / für Anreihung	Bestell-Nr.	VE
570	750	870			Ohne, rechts	01.300.332.1	1 Stk.
1140	750	870			Ohne, rechts	01.300.334.1	1 Stk.
1710	750	870			Ohne, rechts	01.300.336.1	1 Stk.
570	750	870	•		Ohne, rechts	01.360.332.1	1 Stk.
1140	750	870	•		Ohne, rechts	01.360.334.1	1 Stk.
1710	750	870	•		Ohne, rechts	01.360.336.1	1 Stk.

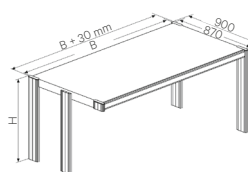

DAC20148

* Anreihentisch:
mit zurückversetztem Profil im Anreihbereich

Bemaßung in mm: B = Breite
H = Höhe
T = Tiefe
h = Einbauhöhe
t = Nutztiefe
L = Länge
HE = Anzahl genormte Höheneinheiten, 1 HE = 44,45 mm
19" = 482,6 mm,
(geeignet für 19"-Einbau nach DIN 41494)
VE = Verpackungseinheit

Umrechnung: 1 inch = 25,4 mm
Ersetzen Sie „x“ durch die Endziffer Ihrer Farbwahl

• **Anreih Tisch**

- Anreih Tisch mit 4 Tischbeinen und Verkettungsprofil
- Zurückversetztes Tischbein, zur Gewährleistung der Beinfreiheit
- Mit abschließbarem Bürounterbau

• **Ausführung**

- Mit Bürounterbau
- Schubladenhöhe 3x150 mm oder 1x150 mm, 1x300 mm mit Hängeregisterrahmen
- Mit 1 Materialauszug

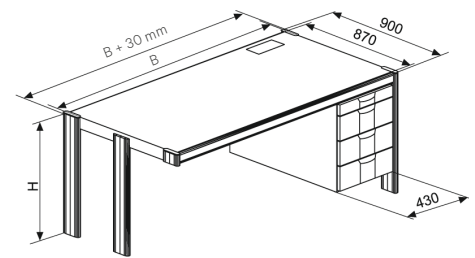

DAC00320

Knürr Dacobas®-Anreih Tisch* mit Bürounterbau, Tiefe 870 mm

B	H	T	KES	ESD	Unterbau / für Anreihung	Bestell-Nr.	VE
1140	720	870	•		3 x 150 mm, links	01.317.341.1	1 Stk.
1710	720	870	•		3 x 150 mm, links	01.317.345.1	1 Stk.
1140	750	870	•		3 x 150 mm, links	01.317.841.1	1 Stk.
1710	750	870	•		3 x 150 mm, links	01.317.845.1	1 Stk.
1140	750	870			3 x 150 mm, links	01.317.825.1	1 Stk.
1710	750	870			3 x 150 mm, links	01.317.829.1	1 Stk.
1140	750	870		•	3 x 150 mm, links	01.363.825.1	1 Stk.
1710	750	870		•	3 x 150 mm, links	01.363.829.1	1 Stk.

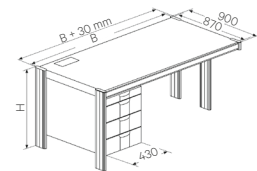

DAC20051

B	H	T	KES	ESD	Unterbau / für Anreihung	Bestell-Nr.	VE
1140	720	870	•		3 x 150 mm, rechts	01.317.340.1	1 Stk.
1710	720	870	•		3 x 150 mm, rechts	01.317.344.1	1 Stk.
1140	750	870	•		3 x 150 mm, rechts	01.317.840.1	1 Stk.
1710	750	870	•		3 x 150 mm, rechts	01.317.844.1	1 Stk.
1140	750	870			3 x 150 mm, rechts	01.317.824.1	1 Stk.
1710	750	870			3 x 150 mm, rechts	01.317.828.1	1 Stk.
1140	750	870		•	3 x 150 mm, rechts	01.363.824.1	1 Stk.
1710	750	870		•	3 x 150 mm, rechts	01.363.828.1	1 Stk.

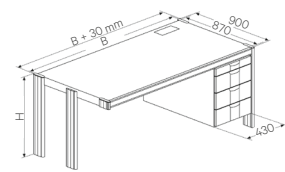

DAC20053

B	H	T	KES	ESD	Unterbau / für Anreihung	Bestell-Nr.	VE
1140	720	870	•		150 + 300 mm, links	01.317.343.1	1 Stk.
1710	720	870	•		150 + 300 mm, links	01.317.347.1	1 Stk.
1140	750	870	•		150 + 300 mm, links	01.317.843.1	1 Stk.
1710	750	870	•		150 + 300 mm, links	01.317.847.1	1 Stk.
1140	750	870			150 + 300 mm, links	01.317.827.1	1 Stk.
1710	750	870			150 + 300 mm, links	01.317.831.1	1 Stk.
1140	750	870		•	150 + 300 mm, links	01.363.827.1	1 Stk.
1710	750	870		•	150 + 300 mm, links	01.363.831.1	1 Stk.

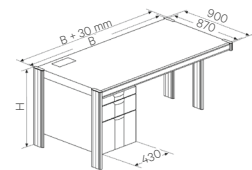

DAC20055

B	H	T	KES	ESD	Unterbau / für Anreihung	Bestell-Nr.	VE
1140	720	870	•		150 + 300 mm, rechts	01.317.342.1	1 Stk.
1710	720	870	•		150 + 300 mm, rechts	01.317.346.1	1 Stk.
1140	750	870	•		150 + 300 mm, rechts	01.317.842.1	1 Stk.
1710	750	870	•		150 + 300 mm, rechts	01.317.846.1	1 Stk.
1140	750	870			150 + 300 mm, rechts	01.317.826.1	1 Stk.
1710	750	870			150 + 300 mm, rechts	01.317.830.1	1 Stk.
1140	750	870		•	150 + 300 mm, rechts	01.363.826.1	1 Stk.
1710	750	870		•	150 + 300 mm, rechts	01.363.830.1	1 Stk.

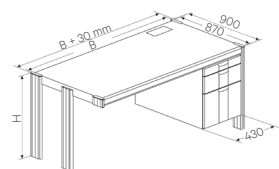

DAC20057

* Anreih Tisch: mit zurückversetztem Profil im Anreihbereich

KNÜRR DACOBAS®- TISCHSYSTEME

• Anrehtisch

- Anrehtisch mit 4 Tischbeinen und Verkettungsprofil
- Zurückversetztes Tischbein, zur Gewährleistung der Beinfreiheit
- Mit oder ohne abschließbarem Bürounterbau

• Ausführung

- Mit Bürounterbau
- Schubladenhöhe 3x150 mm oder 1x150 mm, 1x300 mm mit Hängeregisterrahmen
- Mit 1 Materialauszug

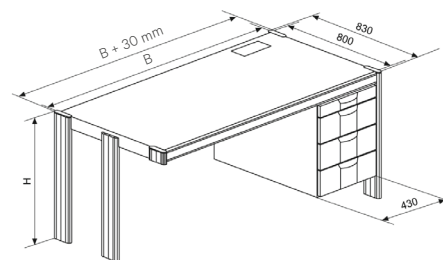

DAC00328

Knürr Dacobas®-Anrehtisch* mit Bürounterbau, Tiefe 800 mm

B	H	T	KES	Unterbau / für Anreihung	Bestell-Nr.	VE
1200	720	800	•	3 x 150 mm, links	01.319.150.1	1 Stk.
1600	720	800	•	3 x 150 mm, links	01.319.145.1	1 Stk.

B	H	T	KES	Unterbau / für Anreihung	Bestell-Nr.	VE
1200	720	800	•	3 x 150 mm, rechts	01.319.151.1	1 Stk.
1600	720	800	•	3 x 150 mm, rechts	01.319.146.1	1 Stk.

B	H	T	KES	Unterbau / für Anreihung	Bestell-Nr.	VE
1200	720	800	•	150 + 300 mm, links	01.319.152.1	1 Stk.
1600	720	800	•	150 + 300 mm, links	01.319.147.1	1 Stk.

B	H	T	KES	Unterbau / für Anreihung	Bestell-Nr.	VE
1200	720	800	•	150 + 300 mm, rechts	01.319.153.1	1 Stk.
1600	720	800	•	150 + 300 mm, rechts	01.319.148.1	1 Stk.

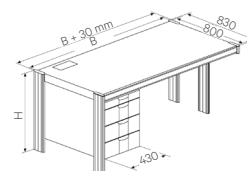

DAC20017

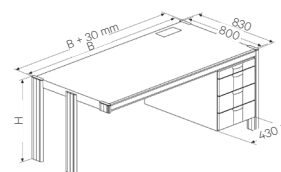

DAC20018

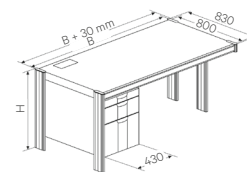

DAC20019

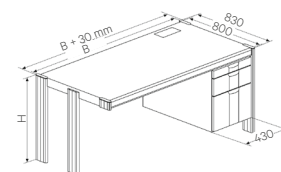

DAC20020

• **Anreihetisch**

- Anreihetisch mit 4 Tischbeinen und Verkettungsprofil
- Zurückversetztes Tischbein, zur Gewährleistung der Beinfreiheit
- Mit "19"-Unterbau 536,6 mm nach ICE 297
- Seitenwände abnehmbar
- Rückwand abnehmbar, mit Lüftungskiemen

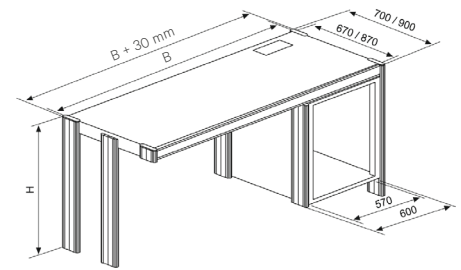

DAC00330

**Knürr Dacobas®-Anreihetisch*
mit 19"-Unterbau, Tiefe / 870 mm**

B	H	T	KES	Unterbau / für Anreihung	Bestell-Nr.	VE
1140	750	870	•	Links	01.304.315.1	1 Stk.
1710	750	870	•	Links	01.304.317.1	1 Stk.

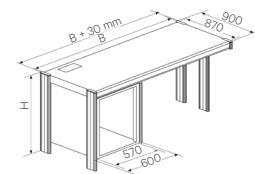

DAC20021

B	H	T	KES	Unterbau / für Anreihung	Bestell-Nr.	VE
1140	750	870	•	Rechts	01.304.314.1	1 Stk.
1710	750	870	•	Rechts	01.304.316.1	1 Stk.

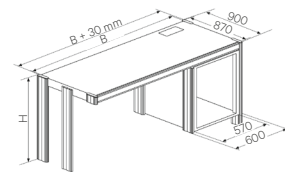

DAC20140

* Anreihetisch:
mit zurückversetztem Profil im Anreihbereich

Bemaßung in mm: B = Breite
H = Höhe
T = Tiefe
h = Einbauhöhe
t = Nutztiefe
L = Länge
HE = Anzahl genormte Höheneinheiten, 1 HE = 44,45 mm
19" = 482,6 mm,
(geeignet für 19"-Einbau nach DIN 41494)
VE = Verpackungseinheit

Umrechnung: 1 inch = 25,4 mm
Ersetzen Sie „x“ durch die Endziffer Ihrer Farbwahl

KNÜRR DACOBAS®- TISCHSYSTEME

• Anbautisch

- Anbautisch mit 2 Tischbeinen
- Mit oder ohne abschließbarem Bürounterbau

• Ausführung

- Ohne Bürounterbau
- Mit Bürounterbau
- Schubladenhöhe 3x150 mm oder 1x150 mm, 1x300 mm mit Hängeregisterrahmen
- Mit 1 Materialauszug

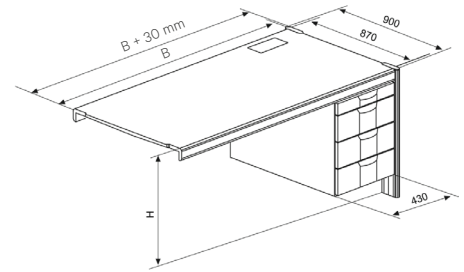

DAC00333

Knürr Dacobas®-Anbautisch* mit / ohne Bürounterbau, Tiefe 870 mm

B	H	T	KES	ESD	Unterbau / für Anbau	Bestell-Nr.	VE
570	750	870			Ohne, links o. rechts	01.300.359.1	1 Stk.
1140	750	870			Ohne, links o. rechts	01.300.360.1	1 Stk.
1710	750	870			Ohne, links o. rechts	01.300.361.1	1 Stk.
570	750	870		•	Ohne, links o. rechts	01.360.359.1	1 Stk.
1140	750	870		•	Ohne, links o. rechts	01.360.360.1	1 Stk.
1710	750	870		•	Ohne, links o. rechts	01.360.361.1	1 Stk.

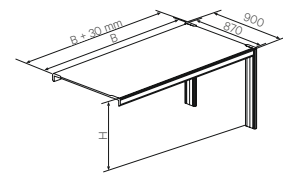

DAC20141

B	H	T	KES	ESD	Unterbau / für Anbau	Bestell-Nr.	VE
1140	720	870	•		3 x 150 mm, links	01.317.375.1	1 Stk.
1710	720	870	•		3 x 150 mm, links	01.317.379.1	1 Stk.
1140	750	870	•		3 x 150 mm, links	01.317.875.1	1 Stk.
1710	750	870	•		3 x 150 mm, links	01.317.879.1	1 Stk.
1140	750	870			3 x 150 mm, links	01.317.859.1	1 Stk.
1710	750	870			3 x 150 mm, links	01.317.863.1	1 Stk.

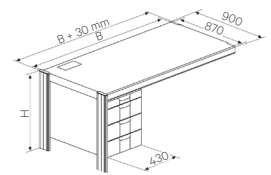

DAC20142

B	H	T	KES	ESD	Unterbau / für Anbau	Bestell-Nr.	VE
1140	720	870	•		3 x 150 mm, rechts	01.317.374.1	1 Stk.
1710	720	870	•		3 x 150 mm, rechts	01.317.378.1	1 Stk.
1140	750	870	•		3 x 150 mm, rechts	01.317.874.1	1 Stk.
1710	750	870	•		3 x 150 mm, rechts	01.317.878.1	1 Stk.
1140	750	870			3 x 150 mm, rechts	01.317.858.1	1 Stk.
1710	750	870			3 x 150 mm, rechts	01.317.862.1	1 Stk.

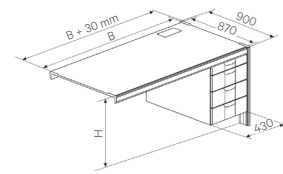

DAC20143

B	H	T	KES	ESD	Unterbau / für Anbau	Bestell-Nr.	VE
1140	720	870	•		150 + 300 mm, links	01.317.377.1	1 Stk.
1710	720	870	•		150 + 300 mm, links	01.317.381.1	1 Stk.
1140	750	870	•		150 + 300 mm, links	01.317.877.1	1 Stk.
1710	750	870	•		150 + 300 mm, links	01.317.881.1	1 Stk.
1140	750	870			150 + 300 mm, links	01.317.861.1	1 Stk.
1710	750	870			150 + 300 mm, links	01.317.865.1	1 Stk.

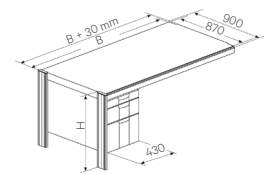

DAC20144

B	H	T	KES	ESD	Unterbau / für Anbau	Bestell-Nr.	VE
1140	720	870	•		150 + 300 mm, rechts	01.317.376.1	1 Stk.
1710	720	870	•		150 + 300 mm, rechts	01.317.380.1	1 Stk.
1140	750	870	•		150 + 300 mm, rechts	01.317.876.1	1 Stk.
1710	750	870	•		150 + 300 mm, rechts	01.317.880.1	1 Stk.
1140	750	870			150 + 300 mm, rechts	01.317.860.1	1 Stk.
1710	750	870			150 + 300 mm, rechts	01.317.864.1	1 Stk.
1710	750	870		•	150 + 300 mm, rechts	01.363.864.1	1 Stk.

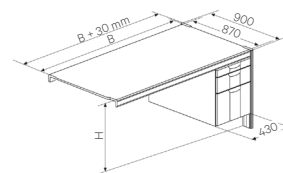

DAC20145

• **Anbautisch**

- Anbautisch, mit 2 Tischbeinen
- Mit oder ohne abschließbarem Bürounterbau

• **Ausführung**

- Ohne Bürounterbau
- Mit Bürounterbau
- Schubladenhöhe 3x150 mm oder 1x150 mm, 1x300 mm mit Hängeregisterrahmen
- Mit 1 Materialauszug

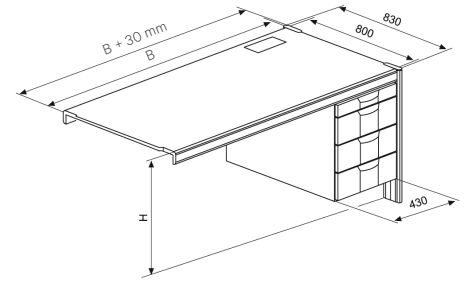

DAC00361

**Knürr Dacobas®-Anbautisch*
mit / ohne Bürounterbau, Tiefe 800 mm**

B	H	T	KES	Unterbau / für Anbau	Bestell-Nr.	VE
1200	720	800	•	3 x 150 mm, links	01.319.175.1	1 Stk.
1600	720	800	•	3 x 150 mm, links	01.319.170.1	1 Stk.

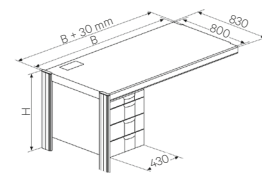

DAC20059

B	H	T	KES	Unterbau / für Anbau	Bestell-Nr.	VE
1200	720	800	•	3 x 150 mm, rechts	01.319.176.1	1 Stk.
1600	720	800	•	3 x 150 mm, rechts	01.319.171.1	1 Stk.

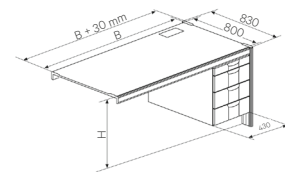

DAC20061

B	H	T	KES	Unterbau / für Anbau	Bestell-Nr.	VE
1200	720	800	•	150 + 300 mm, links	01.319.177.1	1 Stk.
1600	720	800	•	150 + 300 mm, links	01.319.172.1	1 Stk.

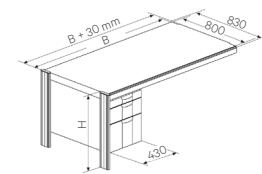

DAC20063

B	H	T	KES	Unterbau / für Anbau	Bestell-Nr.	VE
1200	720	800	•	150 + 300 mm, rechts	01.319.178.1	1 Stk.
1600	720	800	•	150 + 300 mm, rechts	01.319.173.1	1 Stk.

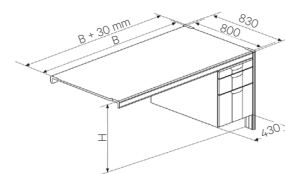

DAC20065

* Anbautisch:
ohne Profile im Verkettungsbereich

Bemaßung in mm: B = Breite
H = Höhe
T = Tiefe
h = Einbauhöhe
t = Nutztiefe
L = Länge

HE = Anzahl genormte Höhen-
einheiten, 1 HE = 44,45 mm
19" = 482,6 mm.
(geeignet für 19"-Einbau
nach DIN 41494)
VE = Verpackungseinheit

Umrechnung: 1 inch = 25,4 mm

Ersetzen Sie „x“ durch die
Endziffer Ihrer Farbwahl

KNÜRR DACOBAS®- TISCHSYSTEME

• Anbautisch

- Anbautisch mit zwei Tischbeinen
- Mit oder ohne "19"-Unterbau
536,6 mm nach ICE 297
- Seitenwände abnehmbar
- Rückwand abnehmbar, mit Lüftungskiemen

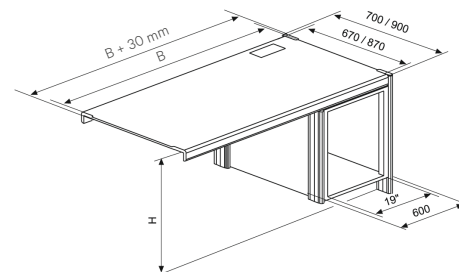

DAC00366

Knürr Dacobas®-Anbautisch* mit / ohne 19"-Unterbau, Tiefe 670 / 870 mm

B	H	T	KES	Unterbau / für Anbau	Bestell-Nr.	VE
570	750	870	•	Ohne, links o. rechts	01.300.377.1	1 Stk.
1140	750	870	•	Ohne, links o. rechts	01.300.378.1	1 Stk.
1710	750	870	•	Ohne, links o. rechts	01.300.380.1	1 Stk.

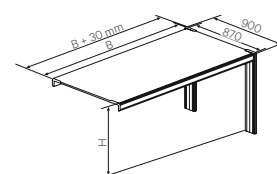

DAC20141

B	H	T	KES	Unterbau / für Anbau	Bestell-Nr.	VE
1140	750	870	•	Links	01.304.335.1	1 Stk.
1710	750	870	•	Links	01.304.337.1	1 Stk.

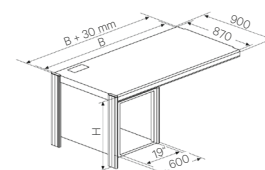

DAC20146

B	H	T	KES	Unterbau / für Anbau	Bestell-Nr.	VE
1140	750	870	•	Rechts	01.304.334.1	1 Stk.
1710	750	870	•	Rechts	01.304.336.1	1 Stk.

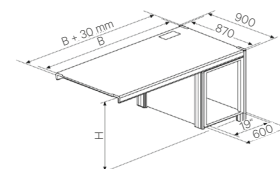

DAC20147

INFO

Empfohlenes Zubehör:

- Eckteile S.102
- Rückwandverkleidung S.104

19"-Tischunterbau

	Variante I	Variante II	Variante III
Schranktiefe / Gehäusetiefe T (mm)	670 / 870	670 / 870	670 / 870
Einschubtiefe t (mm)	497 / 697	566,5 / 766,5	615 / 815
Einschubtiefe für 2. Befestigungsebene (mm)	216,5 / 416,5	286,5 / 486,5	334,5 / 534,5

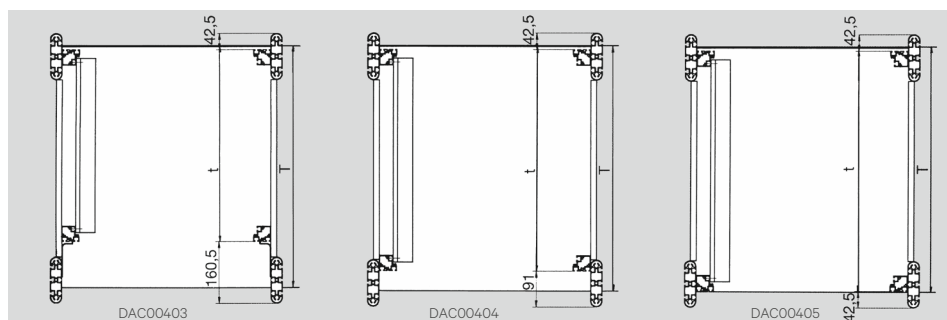

DAC00403

DAC00404

DAC00405

• **Mobiler PC-Arbeitsplatz mit 4 Tischbeinen**

• **Ausführung**

- Mit abschließbarem Bürounterbau links oder rechts
- Schubladenhöhe 1x150 mm, 1x300 mm mit Hängeregisterrahmen
- Mit Materialauszug
- Abklappbare Tischverlängerung 200 mm
- Zweite Arbeitsebene, Belastung 300 N statische Flächenlast
- Mit Fußrahmen
- Mit je 2x Feststell- und Lenkrollen

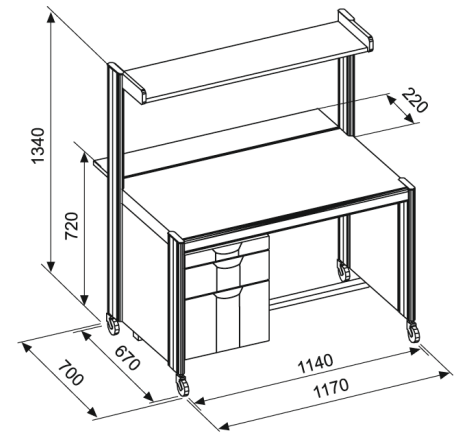

DAC00342

Knürr Dacobas® Mobiler PC-Arbeitsplatz

B	H	T	KES	EDS	Unterbau	Bestell-Nr.	VE
1140	720 / 1340	670			Links	01.317.040.1	1 Stk.

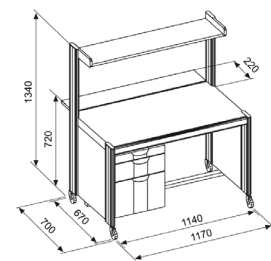

DAC00342

B	H	T	KES	EDS	Unterbau	Bestell-Nr.	VE
1140	720 / 1340	670			Rechts	01.317.041.1	1 Stk.

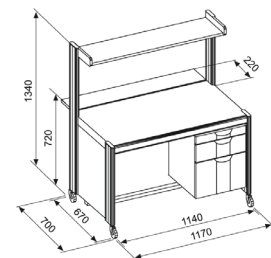

DAC20078

Bemaßung in mm: B = Breite
H = Höhe
T = Tiefe
h = Einbauhöhe
t = Nutztiefe
L = Länge
HE = Anzahl genormte Höheneinheiten, 1 HE = 44,45 mm
19" = 482,6 mm,
(Geeignet für 19"-Einbau nach DIN 41494)
VE = Verpackungseinheit

Umrechnung: 1 inch = 25,4 mm
Ersetzen Sie „x“ durch die Endziffer Ihrer Farbwahl

KNÜRR DACOBAS®- TISCHSYSTEME

Knürr Dacobas®-Schrägeckteil 90° mit Eckteilrahmen und Befestigungsmaterial

- Schrägeckteil 90° mit Eckteilrahmen und Befestigungsmaterial

A	B	Bestell-Nr.	VE
870	870	01.300.050.1	1 Stk.

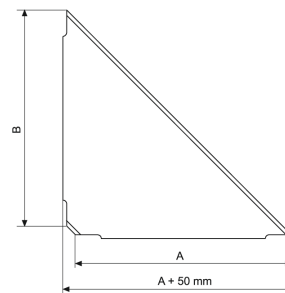

DAC00499

Knürr Dacobas®-Schrägeckteil 60° mit Eckteilrahmen und Befestigungsmaterial

- Schrägeckteil 60° mit Eckteilrahmen und Befestigungsmaterial

A	B	Bestell-Nr.	VE
870	870	01.300.059.1	1 Stk.

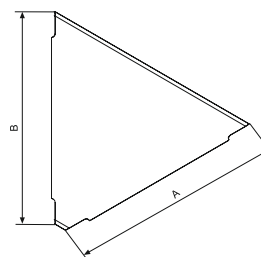

DAC00372

Knürr Dacobas®-Schrägeckteil 45° mit Eckteilrahmen und Befestigungsmaterial

- Schrägeckteil 45° mit Eckteilrahmen und Befestigungsmaterial

A	B	ESD	Bestell-Nr.	VE
870	870		01.300.045.1	1 Stk.
870	870	•	01.360.045.1	1 Stk.

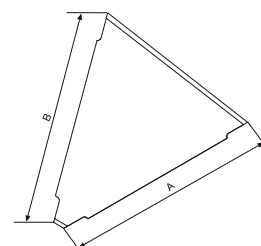

DAC20117

Bemaßung in mm: B = Breite
H = Höhe
T = Tiefe
h = Einbauhöhe
t = Nutztiefe
L = Länge
HE = Anzahl genormte Höheneinheiten, 1 HE = 44,45 mm
19" = 482,6 mm,
(geeignet für 19"-Einbau nach DIN 41494)
VE = Verpackungseinheit

Umrechnung: 1 inch = 25,4 mm
Ersetzen Sie „x“ durch die Endziffer Ihrer Farbwahl

Knürr Dacobas®-Wandenteil mit Eckteilrahmen, Tischbein und Befestigungsmaterial

- Wandenteil mit Eckteilrahmen, Tischbein und Befestigungsmaterial

H	A	B	ESD	Bestell-Nr.	VE
720	870	870		01.300.031.1	1 Stk.
720	670	870		01.300.033.1	1 Stk.
720	870	670		01.300.032.1	1 Stk.
720	670	670		01.300.030.1	1 Stk.
750	870	870	•	01.360.035.1	1 Stk.

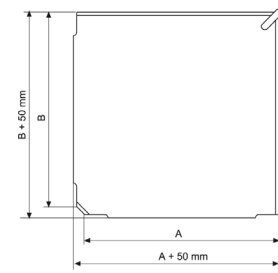

DAC00374

Knürr Dacobas®-Trapezenteil mit Eckteilrahmen, Tischbein und Befestigungsmaterial

- Trapezenteil mit Eckteilrahmen, 2 Tischbeinen und Befestigungsmaterial

H	A	B	C	D	KES	ESD	Bestell-Nr.	VE
720	870	610	1317	870	•		01.300.137.1	1 Stk.
750	870	610	1317	870	•		01.300.141.1	1 Stk.
750	670	610	1117	729	•		01.300.143.1	1 Stk.
750	870	610	1317	870	•		01.360.140.1	1 Stk.

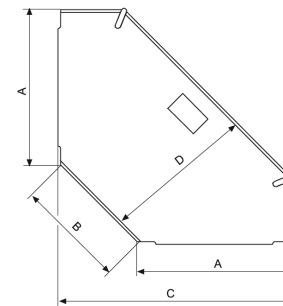

DAC00496

Knürr Dacobas®-Trapezwandenteil mit Eckteilrahmen, Tischbeinen und Befestigungsmaterial

- Trapezwandenteil mit Eckteilrahmen, 1 Tischbein und Befestigungsmaterial

H	A	B	C	KES	Bestell-Nr.	VE
720	870	610	1317	•	01.300.123.1	1 Stk.
750	870	610	1317	•	01.300.127.1	1 Stk.

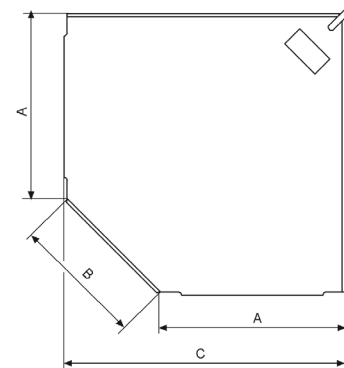

DAC00495

KNÜRR DACOBAS®- TISCHSYSTEME

Knürr Dacobas® Tisch-Rückwandverkleidung

- Knie-Sichtschutzblende
- Für Knürr Dacobas®-Tische mit und ohne 19"-Unterbauten oder mit und ohne Bürounterbauten
- **Normen**
 - DIN 68761 für Verkleidung
- **Material/Oberfläche**
 - Befestigungswinkel Stahlblech, pulverbeschichtet Struktur
 - Verkleidung Dreischicht-Gütespanplatte FP/Y E1-Ausführung, Brandschutzklasse B2
- **Farbe**
 - Halteprofile: RAL 9011 Graphitschwarz
 - Holzteile: Lichtgrau
- **Lieferumfang**
 - 2 Befestigungswinkel
 - 1 Rückwand
 - Montagematerial
- **Lieferzustand**
 - Zerlegt in Baugruppen



EAP20020

B	H	T	Bestell-Nr.	VE
540	580	570	01.301.555.1	1 Stk.
1110	580	1140	01.301.556.1	1 Stk.
1680	580	1710	01.301.557.1	1 Stk.

Knürr Dacobas® Tisch-Seitenverkleidungen mit Halteprofilen für Tischhöhe 750 mm

B	H	T	Bestell-Nr.	VE
	580	670	01.302.419.1	1 Stk.
	580	870	01.302.417.1	1 Stk.



EAP20019

Knürr Dacobas® Fußset für Anbautische in Verbindung mit 3fach Tischkombinationen

- **Material/Oberfläche**
 - Tischbeine Aluminium-Strangpressprofil, pulverbeschichtet, Struktur
- **Farbe**
 - RAL 5008 Graublau
- **Lieferumfang**
 - 1 Tischbein L 695 mm mit Stellschraube und Abdeckkappen
 - 1 Verkettungsprofil L 67 mm mit Abdeckkappen
- **Lieferzustand**
 - Satzweise

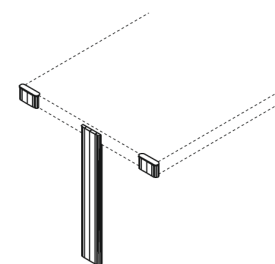

DAC00356

B	H	T	Bestell-Nr.	VE
	720		01.300.078.1	1 Stk.
	750		01.300.079.1	1 Stk.

Bemaßung in mm: B = Breite
H = Höhe
T = Tiefe
h = Einbauhöhe
t = Nutztiefe
L = Länge

HE = Anzahl genormte Höheneinheiten, 1 HE = 44,45 mm
19" = 482,6 mm,
(geeignet für 19"-Einbau nach DIN 41494)
VE = Verpackungseinheit

Umrechnung: 1 inch = 25,4 mm
Ersetzen Sie „x“ durch die Endziffer Ihrer Farbwahl

Knürr Dacobas® Rechnerhalterung

- links, rechts oder beidseitig am Vertikalprofil in beliebiger Höhe montierbar
 - Breitenverstellbar von 165 mm – 265 mm
- Material/Oberfläche**
 - Stahlblech, leitfähig pulverbeschichtet, Struktur, RAL 7035 Lichtgrau
 - Belastbarkeit**
 - 250N (statische Flächenlast)
 - Hinweis**
 - Die unterste Montageposition sollte 80 mm betragen (minimale Bodenfreiheit)
 - Lieferumfang**
 - 1 Rechnerhalterung
 - Montagematerial
 - Lieferzustand**
 - Satzweise

B	H	T	Bestell-Nr.	VE
165 - 265	319	463	04.208.078.1	1 Stk.



EAP20025

Knürr Dacobas® PC-Unterbau in Stahlblechausführung

- PC-Unterbau**
 - PC-Unterbau mit Front- und Rücktür, abschließbar, Stahlblech
 - Mit Auszug und Zentralschalter
 - Mit Kabeinführung
- Abmessungen**
 - Nutzbarer Raum mit Auszug:**
 - Breite = 300 mm, Höhe = 542 mm
 - ohne Auszug: Breite = 300 mm, Höhe = 590 mm
- Zur Montage an Knürr Dacobas®-Anbautische***

T	Unterbau	Bestell-Nr.	VE
870	Links	01.302.218.1	1 Stk.
800	Links	01.311.308.1	1 Stk.
870	Rechts	01.302.219.1	1 Stk.
800	Rechts	01.311.309.1	1 Stk.

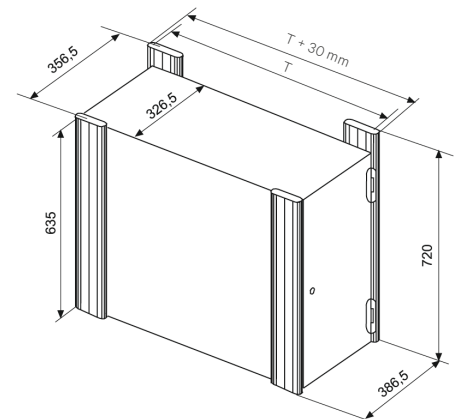

DAC00341

Knürr Dacobas®-PC-Unterbau

- Korpus verleimt
- Mit passiver Belüftung (vorne seitlich unten und hinten oben)
- Vorne Vollglastüre und Schloss
- Stationär mit Stellfüßen
- Mit Kabeinführungsset hinten oben für Verkabelung in den vertikalen Kabelkanal
- Farbkombination**
 - Bestellendziffer .1:**
 - Korpus: lichtgrau
 - Türe: Vollglastür ESG 6 mm Klarglas
- Lieferumfang**
 - 1 PC - Unterbau
 - Montagematerial
- Lieferzustand**
 - Vormontiert
- Material / Oberfläche**
 - Korpus: Dreischichtgütespanplatte FP/Y E 1 - Ausführung Brandschutzklasse B2, direkt beschichtet
 - Fronttüre: Vollglastüre ESG 6 mm Klarglas

B	H	T	b	h	t	Ausführung	Bestell-Nr.	VE
350	680	826	310	630	780	Schloss links für H 750	00.320.540.1	1 Stk.
350	680	826	310	630	780	Schloss rechts für H 750	00.320.541.1	1 Stk.
350	650	826	310	600	780	Schloss links für H 720	00.320.542.1	1 Stk.
350	650	826	310	600	780	Schloss rechts für H 720	00.320.543.1	1 Stk.



DAC20183

KNÜRR DACOBAS®- TISCHSYSTEME

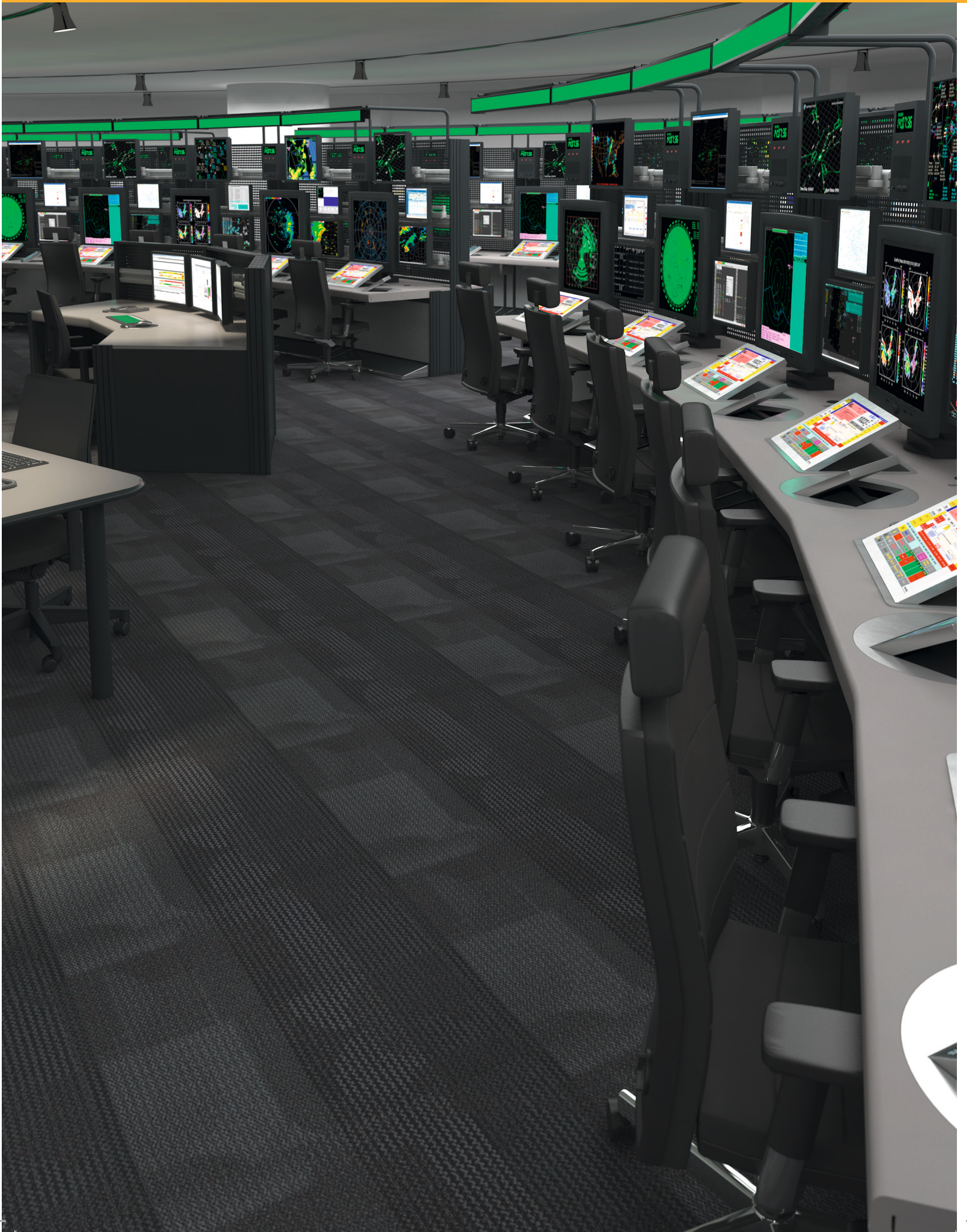

19"-TECHNIK

107 bis 136



Knürr Dacobas®-19"-Schränke Starke Argumente

- 1 Ergonomischer Schwenkhebel mit sicherer Verriegelung
- 2 Deckel geschlossen oder mit Öffnung für Kabeleinführungen oder Lüfter
- 3 Komfortable Verriegelung der Seitenteile (Optional abschließbar)
- 4 Maximale Flexibilität durch verstellbare 19" Profile (340 mm - 790 mm in 25 mm Schritten)
- 5 Übersichtliche Montage der Einbauten durch leicht erkennbare HE-Unterteilung
- 6 Clevere Abdeckplatten mit vorperforierten Ausbrüchen für bedarfsgerechte Kabeleinführung
- 7 Schnell wechselbare Einschubfilterkassette für saubere Zuluft
- 8 Stabile Doppellenkrollen für 300 kg Zuladung (mobil)
- 9 Höhenverstellbare Schwerlaststandfüße für bis zu 1.000 kg Zuladung (statisch)



1



2



3

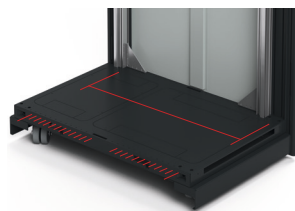

4



5



• Weitere starke Argumente

- Zur direkten Einbindung in eine Dacobas Tischreihe
- Stahllochraster oder Aluminium T-Nut 19"-Profile
- Durchgehende Erdung gemäß VDE 0100
- Knürr T-Nut System für flexible Montagemöglichkeiten
- Türvarianten:
Einscheibensicherheitsglas
Perforiert
Geschlossen
- Umfangreiches Zubehör

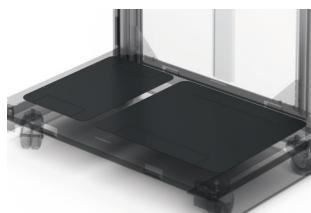

6

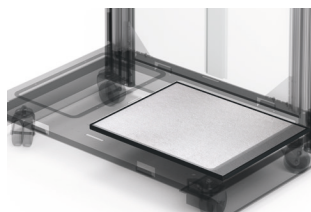

7



8



9

Knürr Dacobas®-19"-Schränke für Einbauten nach DIN EN 60297-3

Technische Daten

Material / Oberfläche

- Schrankprofile: Aluminium-Strangpressprofil pulverbeschichtet, Struktur
- 19"-Profile: Aluminium-Strangpressprofil (T-Nut) oder 1,5 mm Stahlblech (Lochraster)
- Deckblech, Verkleidungsteile und Rücktür: Stahlblech pulverbeschichtet, Struktur
- Deck- und Bodenrahmen: Stahlblech pulverbeschichtet, Struktur RAL 7021 Schwarzgrau
- Tellerfüße: Kunststoff

Außenabmessungen

Schrank B600:

- Breite 570 (600) mm
- Tiefe 870 (900) mm
- Höhe 1298 mm - 2187 mm

Schrank B800:

- Breite 770 (800) mm
- Tiefe 870 (900) mm
- Höhe 1298 mm - 2187 mm

Farbe

Bestellendziffer .1:

- Deckblech, Verkleidungsteile und Rücktür: RAL 7035, Lichtgrau
- Schrankprofile: RAL 5008 Graublau

Bestellendziffer .9:

- Deckblech, Verkleidungsteile und Rücktür: RAL 7035, Lichtgrau
- Schrankprofile: RAL 7021 Schwarzgrau

Prüfungen

- Erdung VDE 0100
- Ausbaufähigkeit nach Schutzart IP 40

Aufstellart

- Stationär mit Stellfüßen
- Fahrbar auf Doppelrollen

Hinweis

- Wahlweise können 2 Schränke über 2 daco-Holme angereiht oder über 1 daco-Holm direkt verkettet werden. Bei der direkten Verkettung entfallen die innenliegenden Seitenteile.

Lieferzustand

- Komplett montiert

Knürr Dacobas®-19"-Schrank – B 600

19" Montagemöglichkeiten

- Für Einbauten nach DIN EN 60297-3
- Mit tiefenvariablem 19"-Einbau frontseitig und rückseitig (in 25 mm Schritten verstellbar)
- Wahlweise mit Tellerfüßen oder Doppellenkrollen ausgestattet
- Abschließbare Türen mit Perforation, Glasfüllung oder als geschlossene Blechtür
- 19"-Profile: Standardmäßig Aluminium T-Nut, optional Stahl-Lochraster
- 4 x 19"-Profile mit HE-Maßband zur Justierung der Einbauten
- Seitenwände und Deckel abnehmbar
- Anschlagseite von Front- und Rücktür nachträglich änderbar
- Maximale Zuladung 1000 kg statisch, 300 kg mobil

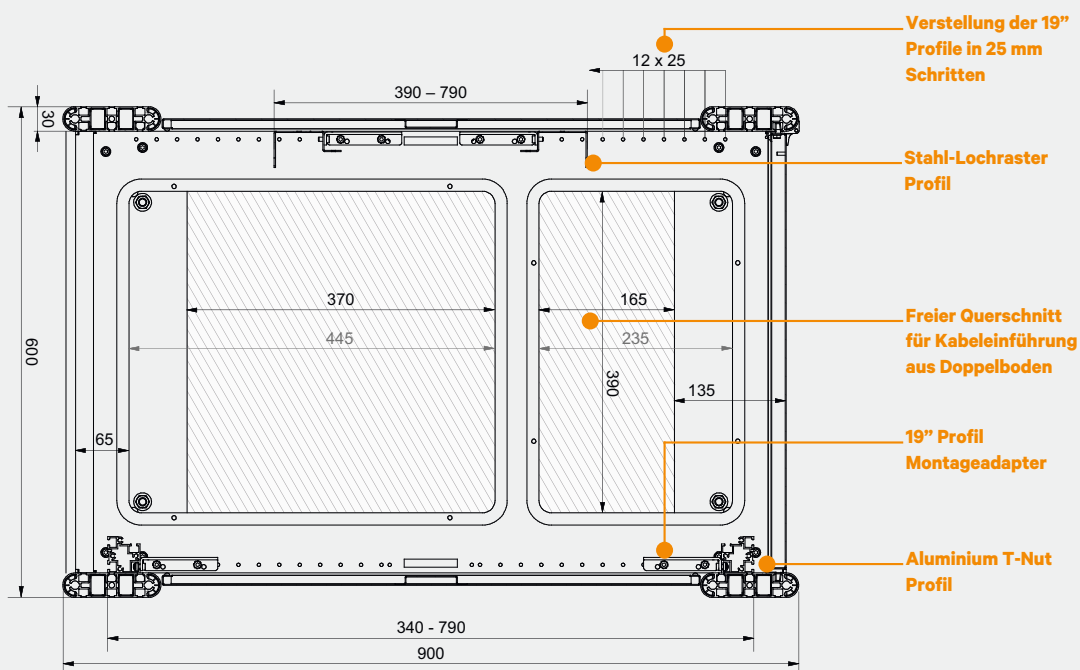

Knürr Dacobas®-19"-Schrank Typ B, Breite 600 mm ohne Fronttür, T 870 mm

- Mit festem 19"-Einbau frontseitig und rückseitig für Einbauten nach DIN EN 60297-3
- Einbau von Einbauschieben und 19"-Zwischenböden möglich
- Flexible Montage der Einbauten mit T-Nut

• Belastbarkeit (statisch)

- 1000 kg bei stationärer Ausführung
- 300 kg bei mobiler Ausführung

• Farbe

Bestellendziffer .1:

- Deckblech, Verkleidungsteile und Rücktür: RAL 7035, Lichtgrau
- Schrankprofile: RAL 5008 Graublau

Bestellendziffer .9:

- Deckblech, Verkleidungsteile und Rücktür: RAL 7035 Lichtgrau
- Schrankprofile: RAL 7021 Schwarzgrau

• Lieferumfang

- 1 Grundgestell mit 4 Dacobas Profilen
- 4 19" T-Nut Profile mit HE Markierung
- 2 Seitenteile (abnehmbar)
- 1 Deckel geschlossen
- 1 Rücktür, einflügelig, Stahlblech, mit Griff und Schließzylinder
- 4 Stellfüße (bei stationärer Ausführung)
- 4 Doppellenkrollen, 2x Lenkrollen und 2x Bockrollen (bei mobiler Ausführung)
- 1 Erdungsset, komplett (VDE 0100)

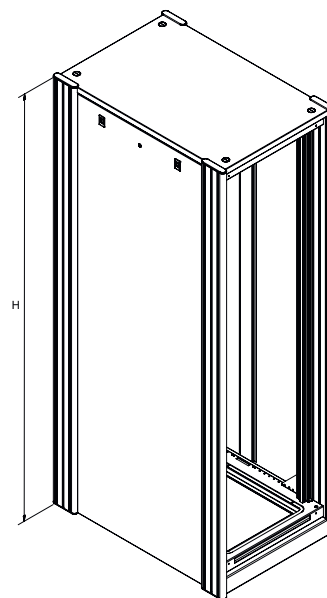

RAC20004

B	H	T	HE	L	t	kg	Ausführung	Bestell-Nr.	VE
600	1298	870	24	1070	715	69	Stationär	01.331.000.x	1 Stk.
600	1431	870	27	1203,3	715	72	Stationär	01.331.001.x	1 Stk.
600	1565	870	30	1336,7	715	76	Stationär	01.331.002.x	1 Stk.
600	1698	870	33	1470	715	82	Stationär	01.331.003.x	1 Stk.
600	1831	870	36	1603,4	715	84	Stationär	01.331.004.x	1 Stk.
600	1965	870	39	1736,7	715	88	Stationär	01.331.005.x	1 Stk.
600	2187	870	44	1959	715	95	Stationär	01.331.006.x	1 Stk.
600	1298	870	24	1070	715	69	Fahrbar	01.331.010.x	1 Stk.
600	1431	870	27	1203,3	715	72	Fahrbar	01.331.011.x	1 Stk.
600	1565	870	30	1336,7	715	76	Fahrbar	01.331.012.x	1 Stk.
600	1698	870	33	1470	715	82	Fahrbar	01.331.013.x	1 Stk.
600	1831	870	36	1603,4	715	84	Fahrbar	01.331.014.x	1 Stk.
600	1965	870	39	1736,7	715	88	Fahrbar	01.331.015.x	1 Stk.
600	2187	870	44	1959	715	95	Fahrbar	01.331.016.x	1 Stk.

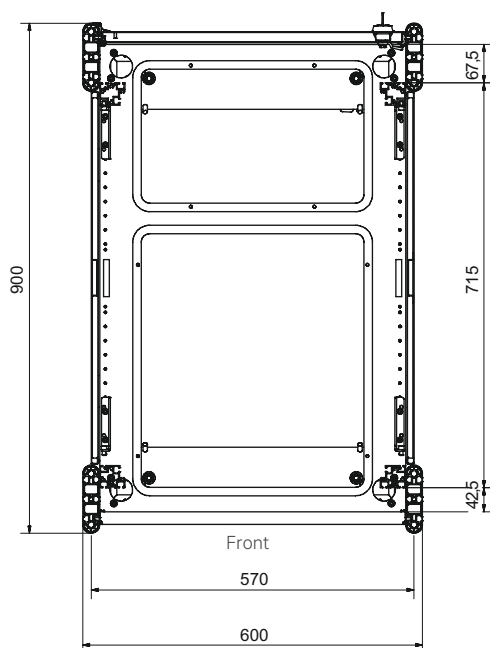

RAC20006

Knürr Dacobas®-19"-Schrank Typ B, Breite 600 mm mit Fronttür

- Mit festem 19"-Einbau frontseitig und rückseitig für Einbauten nach DIN EN 60297-3
 - Einbau von Einbauschieben und 19"-Zwischenböden möglich
 - Flexible Montage der Einbauten mit T-Nut
 - Rangierraum frontseitig: 65 mm (bis Tür)
- **Belastbarkeit (statisch)**
 - 1000 kg bei stationärer Ausführung
 - 300 kg bei mobiler Ausführung
 - **Farbe**

Bestellendziffer .1:

 - Deckblech, Verkleidungsteile und Rücktür: RAL 7035, Lichtgrau
 - Schrankprofile: RAL 5008 Graublau

Bestellendziffer .9:

- Deckblech, Verkleidungsteile und Rücktür: RAL 7035 Lichtgrau
- Schrankprofile: RAL 7021 Schwarzgrau

Lieferumfang

- 1 Grundgestell mit 4 Dacobas Profilen
- 4 19" T-Nut Profile mit HE Markierung
- 2 Seitenteile (abnehmbar)
- 1 Deckel geschlossen
- 1 Glasfronttür, einflügelig, Stahlblech, mit Griff und Schließzylinder
- 1 Rücktür, einflügelig, Stahlblech, mit Griff und Schließzylinder
- 4 Stellfüße (bei stationärer Ausführung)
- 4 Doppellenkrollen, 2x Lenkrollen und 2x Bockrollen (bei mobiler Ausführung)
- 1 Erdungsset, komplett (VDE 0100)

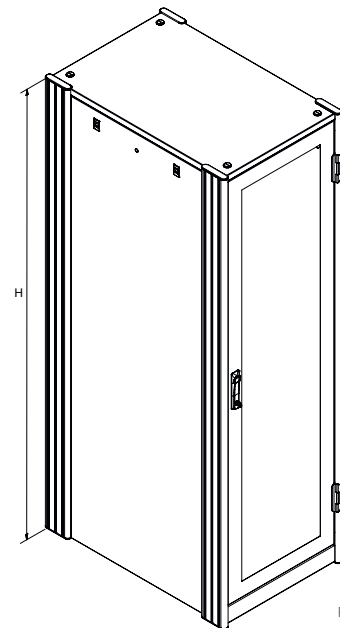

RAC20005

B	H	T	HE	L	t	kg	Ausführung	Bestell-Nr.	VE
600	1298	870	24	1070	715	75,5	Stationär	01.331.040.x	1 Stk.
600	1431	870	27	1203,3	715	79,5	Stationär	01.331.041.x	1 Stk.
600	1565	870	30	1336,7	715	84	Stationär	01.331.042.x	1 Stk.
600	1698	870	33	1470	715	90,5	Stationär	01.331.043.x	1 Stk.
600	1831	870	36	1603,4	715	93,5	Stationär	01.331.044.	1 Stk.
600	1965	870	39	1736,7	715	98	Stationär	01.331.045.x	1 Stk.
600	2187	870	44	1959	715	106	Stationär	01.331.046.x	1 Stk.
600	1298	870	24	1070	715	75,5	Fahrbar	01.331.050.x	1 Stk.
600	1431	870	27	1203,3	715	79,5	Fahrbar	01.331.051.x	1 Stk.
600	1565	870	30	1336,7	715	84	Fahrbar	01.331.052.x	1 Stk.
600	1698	870	33	1470	715	90,5	Fahrbar	01.331.053.x	1 Stk.
600	1831	870	36	1603,4	715	93,5	Fahrbar	01.331.054.x	1 Stk.
600	1965	870	39	1736,7	715	98	Fahrbar	01.331.055.x	1 Stk.
600	2187	870	44	1959	715	106	Fahrbar	01.331.056.x	1 Stk.

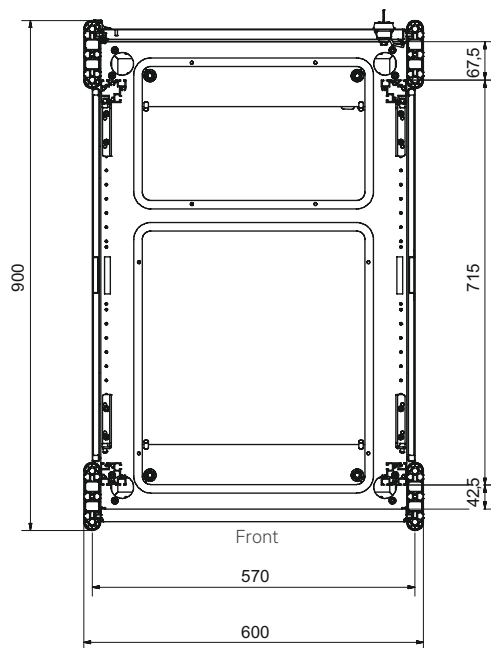

RAC20006

Bemaßung in mm: B = Breite
H = Höhe
T = Tiefe
h = Einbauhöhe
t = Nutztiefe
L = Länge

HE = Anzahl genormte Höhen-
einheiten, 1 HE = 44,45 mm
19" = 482,6 mm
VE = Verpackungseinheit

Umrechnung: 1 inch = 25,4 mm

Ersetzen Sie „x“ durch die
Endziffer Ihrer Farbwahl

Knürr Dacobas®-19"-Schrank Typ C, Breite 600 mm ohne Fronttür, T 870 mm

- Mit festem 19"-Einbau frontseitig und rückseitig für Einbauten nach DIN EN 60297-3
- Einbau von Einbauschieben und 19"-Zwischenböden möglich
- Flexible Montage der Einbauten mit T-Nut

• Belastbarkeit (statisch)

- 1000 kg bei stationärer Ausführung
- 300 kg bei mobiler Ausführung

• Farbe

Bestellendziffer .1:

- Deckblech, Verkleidungsteile und Rücktür: RAL 7035 Lichtgrau
- Schrankprofile: RAL 5008 Graublau

Bestellendziffer .9:

- Deckblech, Verkleidungsteile und Rücktür: RAL 7035 Lichtgrau
- Schrankprofile: RAL 7021 Schwarzgrau

• Lieferumfang

- 1 Grundgestell mit 4 Dacobas Profilen
- 4 19" T-Nut Profile mit HE Markierung
- 2 Seitenteile (abnehmbar)
- 1 Deckel geschlossen
- 1 Rücktür, einflügelig, Stahlblech, mit Griff und Schließzylinder
- 4 Stellfüße (bei stationärer Ausführung)
- 4 Doppellenkrollen, 2x Lenkrollen und 2x Bockrollen (bei mobiler Ausführung)

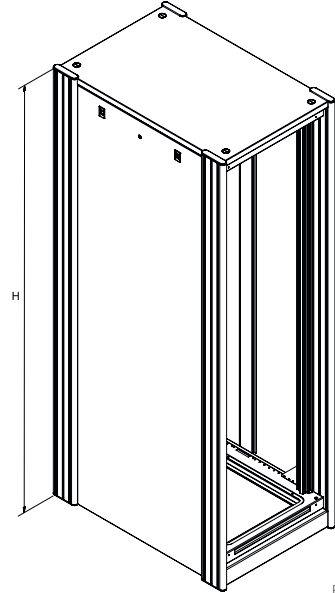

RAC20004

B	H	T	HE	L	t	kg	Ausführung	Bestell-Nr.	VE
600	1298	870	24	1070	740	69	Stationär	01.331.020.x	1 Stk.
600	1431	870	27	1203,3	740	72	Stationär	01.331.021.x	1 Stk.
600	1565	870	30	1336,7	740	76	Stationär	01.331.022.x	1 Stk.
600	1698	870	33	1470	740	82	Stationär	01.331.023.x	1 Stk.
600	1831	870	36	1603,4	740	84	Stationär	01.331.024.x	1 Stk.
600	1965	870	39	1736,7	740	88	Stationär	01.331.025.x	1 Stk.
600	2187	870	44	1959	740	95	Stationär	01.331.026.x	1 Stk.
600	1298	870	24	1070	740	69	Fahrbar	01.331.030.x	1 Stk.
600	1431	870	27	1203,3	740	72	Fahrbar	01.331.031.x	1 Stk.
600	1565	870	30	1336,7	740	76	Fahrbar	01.331.032.x	1 Stk.
600	1698	870	33	1470	740	82	Fahrbar	01.331.033.x	1 Stk.
600	1831	870	36	1603,4	740	84	Fahrbar	01.331.034.x	1 Stk.
600	1965	870	39	1736,7	740	88	Fahrbar	01.331.035.x	1 Stk.
600	2187	870	44	1959	740	95	Fahrbar	01.331.036.x	1 Stk.

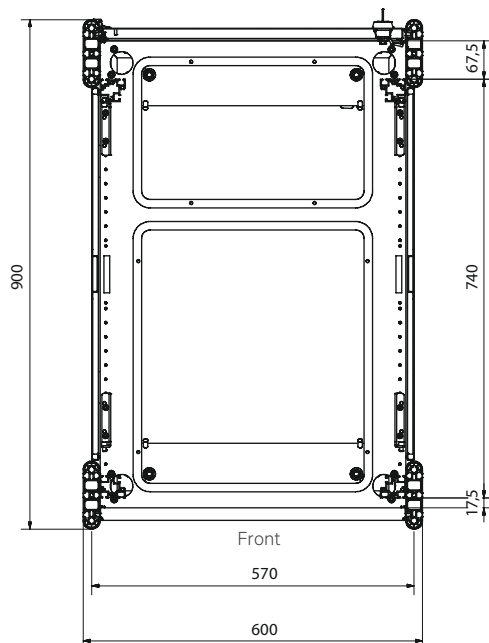

RAC20007

Bemaßung in mm: B = Breite
H = Höhe
T = Tiefe
h = Einbauhöhe
t = Nutztiefe
L = Länge

HE = Anzahl genormte Höhen-
einheiten, 1 HE = 44,45 mm
19" = 482,6 mm
VE = Verpackungseinheit

Umrechnung: 1 inch = 25,4 mm

Ersetzen Sie „x“ durch die
Endziffer Ihrer Farbwahl

Knürr Dacobas®-19"-Schrank – B 800
19" Montagemöglichkeiten

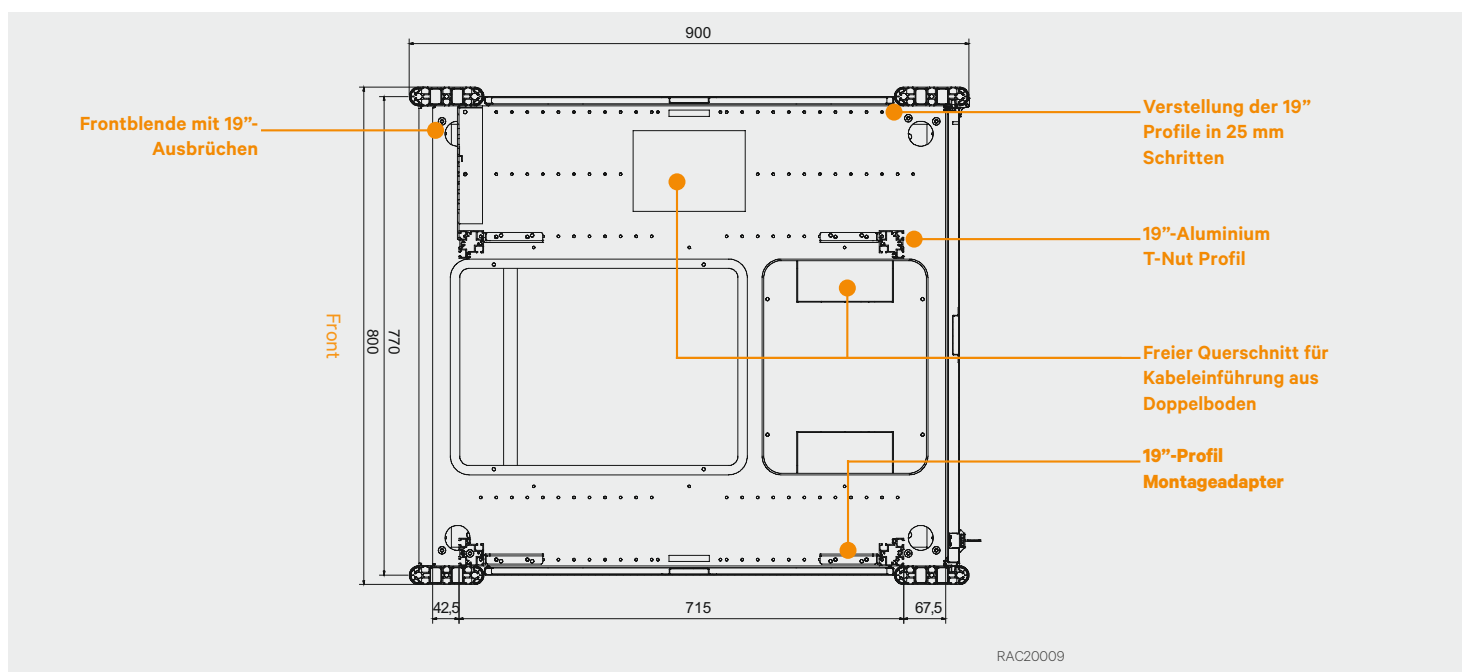
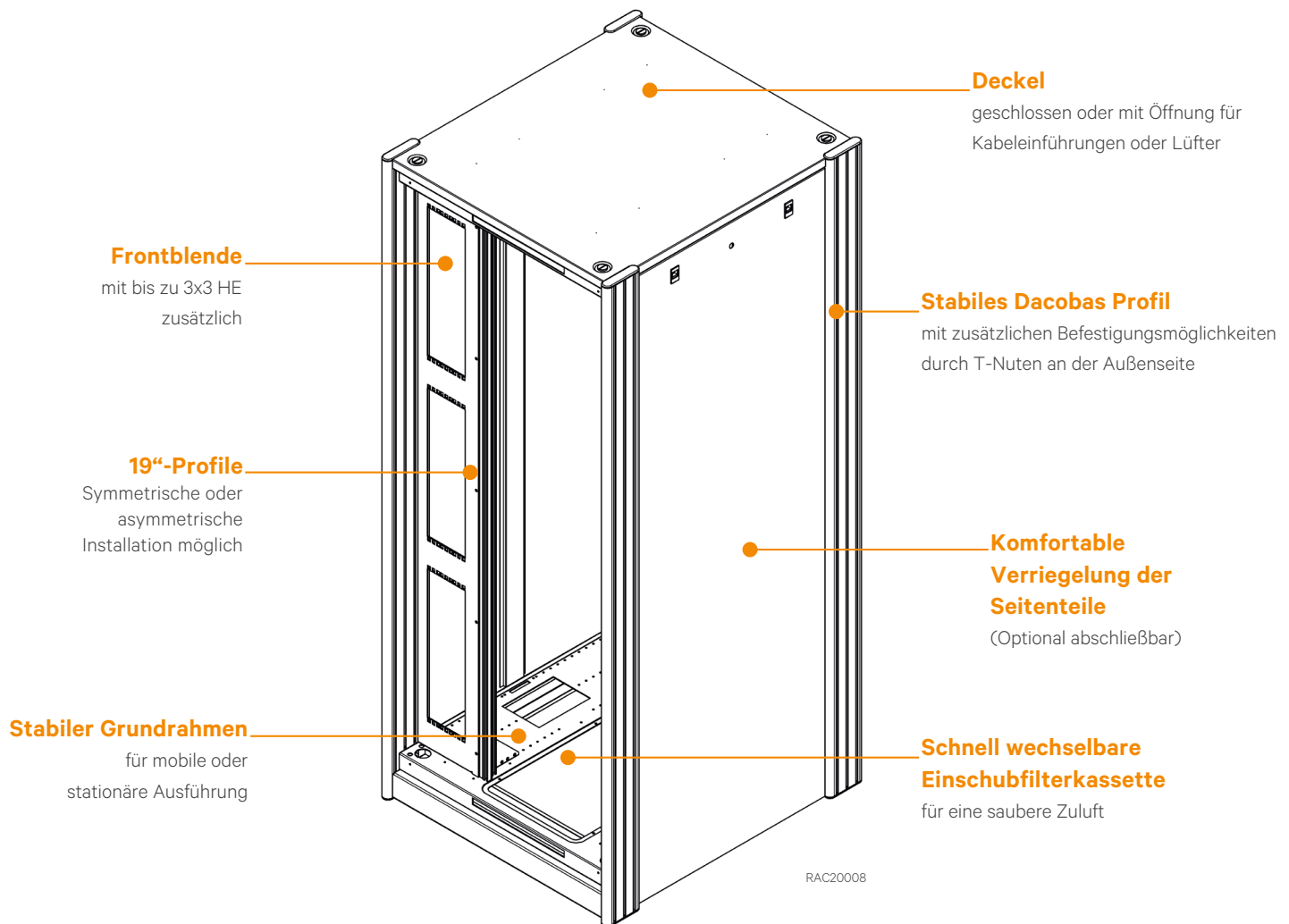

Knürr Dacobas®-19"-Schrank Typ B, Breite 800 mm ohne Fronttür, T 870 mm

- Mit festem 19"-Einbau frontseitig und rückseitig für Einbauten nach DIN EN 60297-3
- Asymmetrische Installation der Profile im Schrank (19" Zoll Bereich auf der rechten Seite), optional auch linksseitig oder mittig möglich
- Zusätzlicher Einbauraum von 3x 3HE in der vertikalen Frontblende
- Einbau von Einbauschubstienen und 19"-Zwischenböden möglich
- Flexible Montage der Einbauten mit T-Nut

Belastbarkeit (statisch)

- 1000 kg bei stationärer Ausführung
- 300 kg bei mobiler Ausführung

Farbe

Bestellendziffer .1:

- Deckblech, Verkleidungsteile und Rücktür: RAL 7035, Lichtgrau
- Schrankprofile: RAL 5008 Graublau

Bestellendziffer .9:

- Deckblech, Verkleidungsteile und Rücktür: RAL 7035, Lichtgrau
- Schrankprofile: RAL 7021 Schwarzgrau

Lieferumfang

- 1 Grundgestell mit 4 Dacobas Profilen
- 4 19" T-Nut Profile mit HE Markierung
- 1 Frontblende mit zusätzlichem Installationsplatz für 3x 3HE
- 2 Seitenteile (abnehmbar)
- 1 Deckel geschlossen
- 1 Rücktür, einflügelig, Stahlblech, mit Griff und Schließzylinder
- 4 Stellfüße (bei stationärer Ausführung)
- 4 Doppelenkrollen, 2x Lenkrollen und 2x Bockrollen (bei mobiler Ausführung)
- 1 Erdungsset, komplett (VDE 0100)

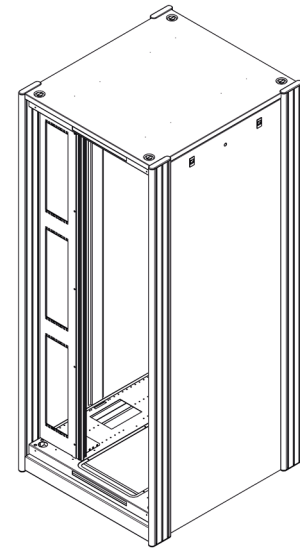

RAC20008

B	H	T	HE	L	t	kg	Ausführung	Bestell-Nr.	VE
800	1298	870	24	1070	715	88	Stationär	01.331.060.x	1 Stk.
800	1431	870	27	1203,3	715	92	Stationär	01.331.061.x	1 Stk.
800	1565	870	30	1336,7	715	96	Stationär	01.331.062.x	1 Stk.
800	1698	870	33	1470	715	100	Stationär	01.331.063.x	1 Stk.
800	1831	870	36	1603,4	715	105	Stationär	01.331.064.x	1 Stk.
800	1965	870	39	1736,7	715	111	Stationär	01.331.065.x	1 Stk.
800	2187	870	44	1959	715	119	Stationär	01.331.066.x	1 Stk.
800	1298	870	24	1070	715	88	Fahrbar	01.331.070.x	1 Stk.
800	1431	870	27	1203,3	715	92	Fahrbar	01.331.071.x	1 Stk.
800	1565	870	30	1336,7	715	96	Fahrbar	01.331.072.x	1 Stk.
800	1698	870	33	1470	715	100	Fahrbar	01.331.073.x	1 Stk.
800	1831	870	36	1603,4	715	105	Fahrbar	01.331.074.x	1 Stk.
800	1965	870	39	1736,7	715	111	Fahrbar	01.331.075.x	1 Stk.
800	2187	870	44	1959	715	119	Fahrbar	01.331.076.x	1 Stk.

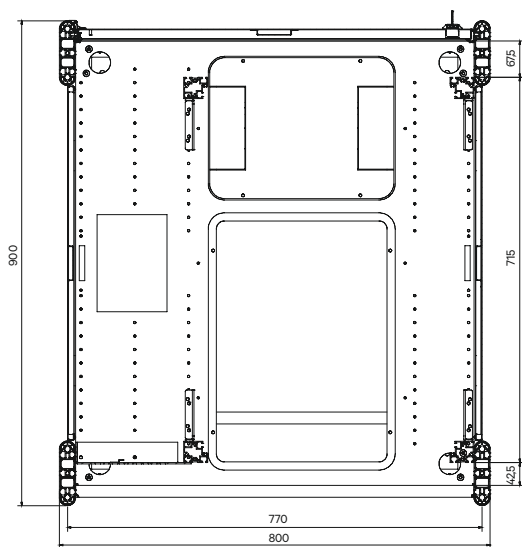

Front

Bemaßung in mm: B = Breite
H = Höhe
T = Tiefe
h = Einbauhöhe
t = Nutztiefe
L = Länge

HE = Anzahl genormte Höhen-einheiten, 1 HE = 44,45 mm
19" = 482,6 mm
VE = Verpackungseinheit

Umrechnung: 1 inch = 25,4 mm

Ersetzen Sie „x“ durch die Endziffer Ihrer Farbwahl

RAC20009

19" Lochraster Profile für front- und rückseitigen Einbau im Schrank

- Käfigmutter montierbar im HE-Raster (19")
- **Material**
 - Stahlblech 1,5 mm, verzinkt
- **Lieferumfang**
 - 2 Vertikalprofile mit Lochraster
- **Hinweis**
 - Montagewinkel falls erforderlich separat bestellen

HE	Bestell-Nr.	VE
24	01.331.260.9	1 Stk.
27	01.331.261.9	1 Stk.
30	01.331.262.9	1 Stk.
33	01.331.263.9	1 Stk.
36	01.331.264.9	1 Stk.
39	01.331.265.9	1 Stk.
44	01.331.266.9	1 Stk.

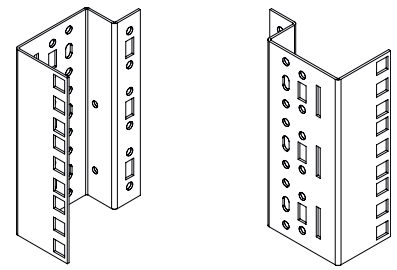

Lochraster

RAC20010

HE Maßband

- Zum Aufkleben auf 19"-Profile.
- Ermöglicht schnelle Positionierung der Einbauten auf der richtigen HE-Position
- Standardlänge 48 HE, bei Bedarf abzuschneiden
- **Lieferumfang**
 - 1 Maßband

HE	Bestell-Nr.	VE
48	01.128.400.9	1 Stk.



LUF20337

Zweite Befestigungsebene

- Zur Aufnahme von elektrischen Bauteilen, Frontplatten und Montageplatten
- **Material**
 - 19"-Befestigungsebene aus Aluminium-Strangpressprofil
- **Lieferumfang**
 - 2 19"-Befestigungsprofile mit T-Nut
 - Montagematerial
- **Lieferzustand**
 - Satzweise

HE	h	Bestell-Nr.	VE
24	1070,0	01.331.250.9	1 Satz
27	1203,3	01.331.251.9	1 Satz
30	1336,7	01.331.252.9	1 Satz
33	1470,0	01.331.253.9	1 Satz
36	1603,4	01.331.254.9	1 Satz
39	1736,7	01.331.255.9	1 Satz
44	1959,4	01.331.256.9	1 Satz

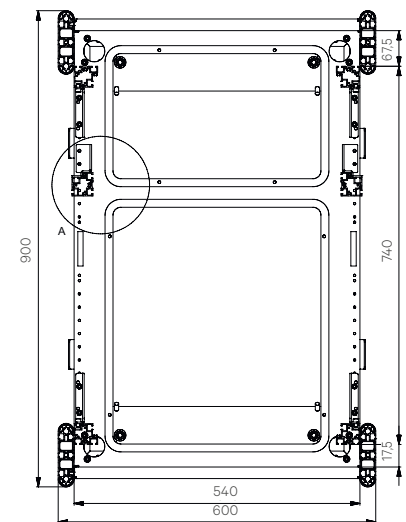

RAC20011

A (Detail)

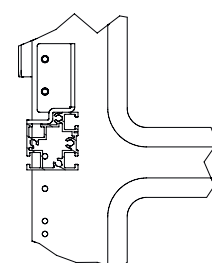

Seitenteil

T	HE	Bestell-Nr.	VE
870	24	01.331.300.1	1 Stk.
870	27	01.331.301.1	1 Stk.
870	30	01.331.302.1	1 Stk.
870	33	01.331.303.1	1 Stk.
870	36	01.331.304.1	1 Stk.
870	39	01.331.305.1	1 Stk.
870	44	01.331.306.1	1 Stk.

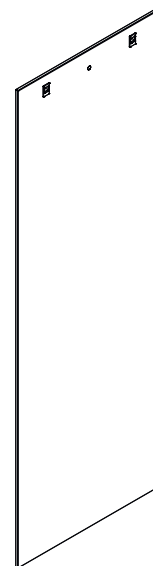

RAC20012

Deckblech geschlossen, Kabeleinführung, Lüfterdom

- Deckblech passend für Knürr Dacobas® 19"-Schrank Tiefe 870 mm
- Zur Montage ab Werk oder zur Nachrüstung
- **Material/Oberfläche**
 - Stahlblech
 - pulverbeschichtet Struktur
- **Farbe**
 - Deckblech RAL 7035 Lichtgrau
- **Lieferumfang**
 - 1 Deckblech
 - Befestigungsmaterial
- **Gültig nur für Ausführung Kabeleinführung:**
 - Kabeleinführung
- **Gültig nur für Ausführung Lüfterdom:**
 - Lüfterdom
- **Lieferzustand**
 - Vormontiert

B	Ausführung	Bestell-Nr.	VE
600	Deckel geschlossen	01.331.110.1	1 Stk.
600	Deckel Kabeleinführung	01.331.111.1	1 Stk.
600	Deckel Lüfterdom	01.331.112.1	1 Stk.
800	Deckel geschlossen	01.331.116.1	1 Stk.
800	Deckel Kabeleinführung	01.331.117.1	1 Stk.
800	Deckel Lüfterdom	01.331.118.1	1 Stk.

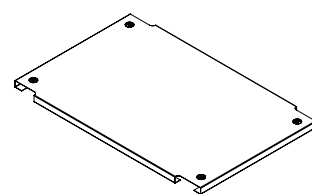

Geschlossen

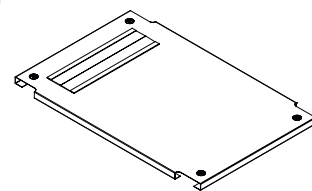

Mit Kabeleinführung

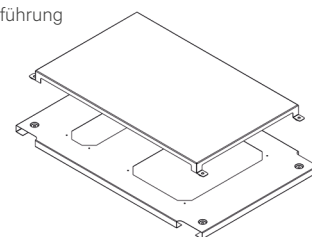

Mit Lüfterdom

RAC20013

Bemaßung in mm: B = Breite
H = Höhe
T = Tiefe
h = Einbauhöhe
t = Nutztiefe
L = Länge

HE = Anzahl genormte Höhen-einheiten, 1 HE = 44,45 mm
19" = 482,6 mm
VE = Verpackungseinheit

Umrechnung: 1 inch = 25,4 mm
Ersetzen Sie „x“ durch die Endziffer Ihrer Farbwahl

Abdeckblende Rahmen vorne

- Zum Schließen der frontseitigen Filterkassettens-Öffnung bei Schränken ohne Fronttür

B	Bestell-Nr.	VE
600	01.331.122.9	1 Stk.
800	01.331.123.9	1 Stk.



RAC20014

Lüftereinheit Knürr CoolBlast® für Dacheinbau unregelt, thermostatgesteuert, drehzahlregelt

- Zur forcierten Entwärmung des Schrankes
- Passend für den Einbau im Deckel mit Lüfterdom
- DC-Ausführung auf Anfrage

Gültig nur für Ausführung drehzahlregelt

- Einstellbare Soll-Temperatur (20° bis 55° C)
- Drehzahlregelung 30 bis 100%, bei Sensorenbruch 100% Drehzahl
- Einzellüfterüberwachung
- Potentialfreier Sammelalarmausgang für Übertemperatur und Lüfterausfall
- Optische Statusanzeige für OK, Übertemperatur und Lüfterausfall
- Akustische Warnung inkl. Resettaster

Material

- Gehäuse: Stahlblech, Edelstahlgitter

Oberfläche

- verzinkt

Gültig nur für Ausführung drehzahlregelt:

- Frontblende pulverbeschichtet
- glatt in RAL 7035 Lichtgrau

Regelung Ausführung drehzahlregelt:

- Siehe linksstehendes Diagramm

Elektrischer Anschluss

- 207...253 VAC; 50/60 Hz

Lieferumfang

- 1 Lüftereinheit CoolBlast®
- 1 Netzkabel 3 m mit Schutzkontaktstecker (230 VAC)
- Montagematerial
- Bedienungsanleitung

Gültig nur für Ausführung drehzahlregelt:

- 1 Sensorkabel 2 m (steckbar)
- 1 Signalkabel 2 m (steckbar)

Lieferzustand

- Verdrahtet und getestet

Hinweis

- Landesspezifische Netzkabel bitte gesondert bestellen!

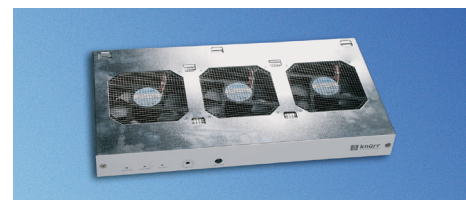

LUF20160

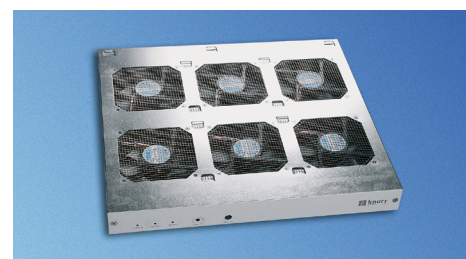

LUF20161

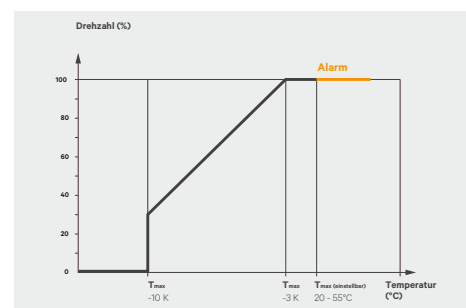

LUF20179

Bezeichnung	Ausführung	P(W)	\dot{V} (m³/h)	ΔP (Pa)	p(dB(A))	Bestell-Nr	VE
CoolBlastT 230V 3-fach	Unregelt	45	495	74	45,2	03.027.301.1	1 Stk.
CoolBlastT 230V 6-fach	Unregelt	90	990	74	48,8	03.027.302.1	1 Stk.
CoolBlastT 230V 2-fach	Thermostat	30	330	74	43,4	03.027.310.1	1 Stk.
CoolBlastT 230V 3-fach	Thermostat	45	495	74	45,2	03.027.311.1	1 Stk.
CoolBlastT 230V 6-fach	Thermostat	90	990	74	48,8	03.027.312.1	1 Stk.
CoolBlastT 230V 3-fach	Geregelt SP	25	1106	68	49,6	03.027.321.1	1 Stk.
CoolBlastT 230V 6-fach	Geregelt SP	48	506	68	53,3	03.027.322.1	1 Stk.
CoolBlastT 230V 3-fach	Geregelt HP	32	711	173	55,8	03.027.324.1	1 Stk.
CoolBlastT 230V 6-fach	Geregelt HP	62	1422	173	59,1	03.027.325.1	1 Stk.

Türen für Dacobas® 19" Schrank

- Tür mit ergonomischem und abschließbaren Schwenkhebel

Verfügbar in folgenden Ausführungen:

- Geschlossene Blechtür
- Perforierte Blechtür
- Blechtür mit Glasfüllung (ESG)
- Zur Montage ab Werk oder zur Nachrüstung

Material / Oberfläche

- Tür: Stahlblech, pulverbeschichtet Struktur, RAL 7035 Lichtgrau
- Scharniere: Kunststoff, RAL 7021 Schwarzgrau
- Glastür: Einscheiben Sicherheitsglas (ESG) Stärke: 6 mm

Lieferumfang

- 1 Tür (Blech, Perforiert oder Glas)
- 2 Scharniere
- Montagematerial

B	HE	Blech	Perforiert	Glas	VE
600	24	01.331.200.1	01.331.210.1	01.331.220.1	1 Stk.
600	27	01.331.201.1	01.331.211.1	01.331.221.1	1 Stk.
600	30	01.331.202.1	01.331.212.1	01.331.222.1	1 Stk.
600	33	01.331.203.1	01.331.213.1	01.331.223.1	1 Stk.
600	36	01.331.204.1	01.331.214.1	01.331.224.1	1 Stk.
600	39	01.331.205.1	01.331.215.1	01.331.225.1	1 Stk.
600	44	01.331.206.1	01.331.216.1	01.331.226.1	1 Stk.
800	24	01.331.190.1	01.331.230.1	01.331.240.1	1 Stk.
800	27	01.331.191.1	01.331.231.1	01.331.241.1	1 Stk.
800	30	01.331.192.1	01.331.232.1	01.331.242.1	1 Stk.
800	33	01.331.193.1	01.331.233.1	01.331.243.1	1 Stk.
800	36	01.331.194.1	01.331.234.1	01.331.244.1	1 Stk.
800	39	01.331.195.1	01.331.235.1	01.331.245.1	1 Stk.
800	44	01.331.196.1	01.331.236.1	01.331.246.1	1 Stk.

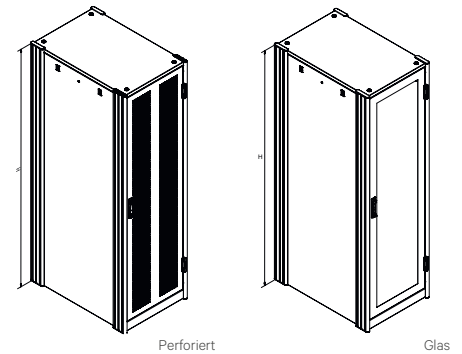

Perforiert

Glas

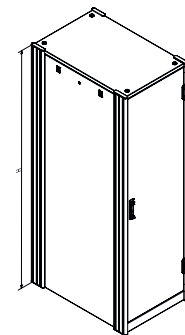

Blech

RAC20015

Bodenblech mit Kabeleinführung geschlossen, vorperforierte Ausbrüche für Kabeleinführung

- Zur Montage in Dacobas 19"-Schränken
- Wird als geschlossene Bleche ausgeliefert
- Zur Kabeleinführung können vorperforierte Ausbrüche per Hand entfernt werden

Oberfläche / Farbe

- Bodenblech: Stahlblech pulverbeschichtet, Struktur RAL 9011 Graphitschwarz

Lieferumfang

- 1 Bodenblech vorne
- 1 Bodenblech hinten
- Montagematerial

Lieferzustand

- Satzweise

B	Bestell-Nr.	VE
600	01.331.125.9	1 Stk.
800	01.331.124.9	1 Stk.

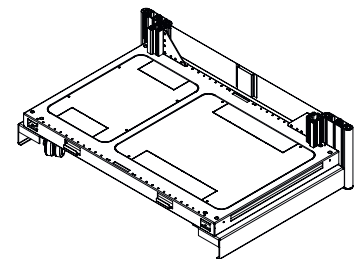

RAC20016

Bemaßung in mm: B = Breite
H = Höhe
T = Tiefe
h = Einbauhöhe
t = Nutztiefe
L = Länge

HE = Anzahl genormte Höheneinheiten, 1 HE = 44,45 mm
19" = 482,6 mm
VE = Verpackungseinheit

Umrechnung: 1 inch = 25,4 mm
Ersetzen Sie „x“ durch die Endziffer Ihrer Farbwahl

Bodenblech mit Einschubfilterkassette Filterauszug und Einschubschienen

- Zum Einbau in 19"-Schränke
 - Filtert die angesaugte Luft
 - Komfortabel entnehmbar auch bei belegter unterster HE
 - Zur Montage an Schrankvorderseite
- **Lieferumfang**
 - 1 Luftfilterbodenblech
 - 1 Bodenblech hinten
 - 1 Filtermatte Viledon P15 / 150
 - 1 Paar Einschubschienen
 - Montagematerial
- **Oberfläche / Farbe**
 - Luftfilterrahmen: Stahlblech pulverbeschichtet, Struktur RAL 9011 Graphitschwarz
 - **Lieferumfang**
 - Satzweise

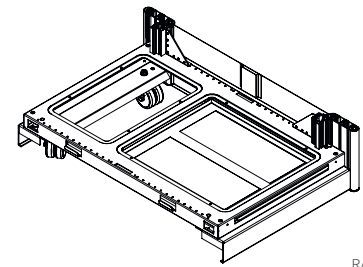

RAC20017

Bezeichnung	B	Bestell-Nr.	VE
Einschubfilterkassette	600	01.331.120.9	1 Satz
Einschubfilterkassette	800	01.331.121.9	1 Satz
Ersatzfiltermatte		01.350.140.9	1 Stk.

Erdungszubehör für Dacobas 19" Schrank

- **Material**
 - Elektrolyt-Kupfer
- **Lieferumfang Erdungsschiene**
 - 1 Erdungsschiene
 - 3 Federmuttern M5
 - 3 Linsenschrauben M5
 - 3 Halteklammern für Erdungsschiene
 - 2 Erdungstreifen für Frontplatten
 - 1 Kontaktklemme
 - 1 Erdungsverbindung
- **Lieferumfang Erdungskit**
 - 2 Erdungsbolzen M8x25
 - Erdungskabel für Deckel und Seitenteile
- **Lieferumfang Transportstellfüße**
 - 4 Stellfüße M12x70

Bezeichnung	HE	L	Bestell-Nr.	VE
Erdungsschiene	24	1064	01.322.090.9	1 Satz
Erdungsschiene	27	1197	01.322.091.9	1 Satz
Erdungsschiene	30	1331	01.322.092.9	1 Satz
Erdungsschiene	33	1465	01.322.093.9	1 Satz
Erdungsschiene	36	1597	01.322.094.9	1 Satz
Erdungsschiene	39	1731	01.322.095.9	1 Satz
Kontaktklemme			04.000.125.7	20 Stk.
Erdungskit			01.331.134.7	1 Satz

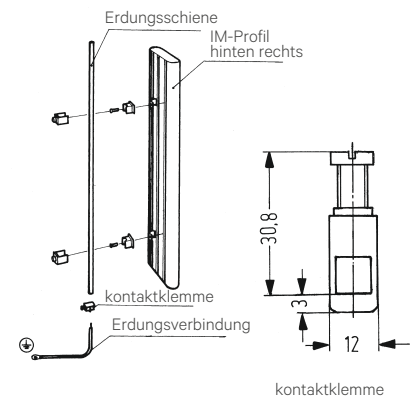

DAC00453

DAC00454

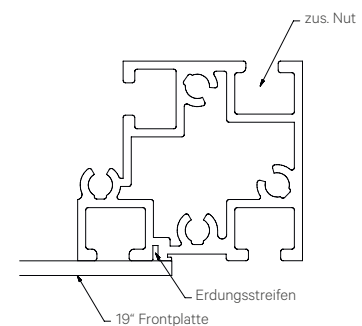

19"-Rollcontainer

- Für 19"-Einbauten
 - Rück- und Seitenwände abnehmbar
 - Rückwand mit Lüftungskiemen
 - ESD-Ausführung zur Ableitung elektrostatischer Aufladung
- **Material / Oberfläche**
 - Rahmen und Verkleidungsteile: Stahlblech
 - Rollenbelag: schwarz
 - **Farbkombination**

Bestellendziffer .1:

 - Tischplatte, Rückwand und Verkleidungsteile: RAL 7035 Lichtgrau
 - Deck- und Bodenblech: RAL 9011 Graphitschwarz
 - Profile: RAL 5008 Graublau
 - **Belastbarkeit**
 - 1600 N statisch
 - **Prüfungen**
 - IEC 61 340-5-1
 - **Lieferumfang**
 - 1 Rollcontainer
 - **Lieferzustand**
 - Montiert

T	t	ESD	Bestell-Nr.	VE
670	566,5		01.306.009.1	1 Stk.
870	766,5		01.306.010.1	1 Stk.
870	766,5	•	01.366.010.1	1 Stk.

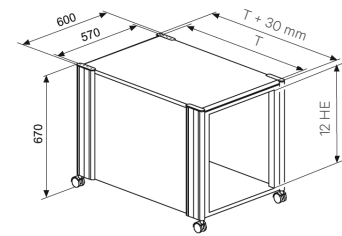

DAC00419

19"-Laborwagen

- Für 19"-Einbauten
 - Rück- und Seitenwände abnehmbar
 - Rückwand mit Lüftungskiemen
 - ESD-Ausführung zur Ableitung elektrostatischer Aufladungen
- **Material / Oberfläche**
 - Rahmen und Verkleidungsteile: Stahlblech
 - Rollenbelag: schwarz
 - Griffrohr: Aluminium Strangpressprofil, glatt
 - **Farbkombination**

Bestellendziffer .1:

 - Tischplatte, Rückwand und Verkleidungsteile: RAL 7035 Lichtgrau
 - Deck- und Bodenblech: RAL 9011 Graphitschwarz
 - Profile: RAL 5008 Graublau
 - **Prüfungen**
 - IEC 340-5-1
 - **Lieferumfang**
 - 1 Laborwagen

T	t	ESD	Bestell-Nr.	VE
670	566,5		01.306.013.1	1 Stk.
870	766,5		01.306.014.1	1 Stk.
870	766,5	•	01.366.014.1	1 Stk.

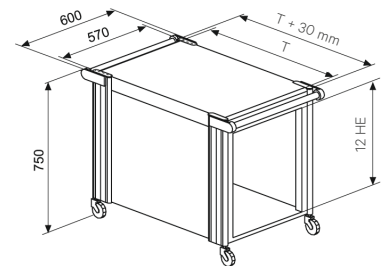

DAC00418

Türen 12 HE

- Abschließbar für 19"-Unterbau
- **Oberfläche**

Plexiglas:

 - Rahmen schwarz eloxiert
 - Plexiglas Umbra 802

Blechtüre:

 - Stahlblech, pulverbeschichtet RAL7035
 - **Lieferumfang**
 - 1 Türe
 - 2 Anschlagprofile
 - Montagematerial

Ausführung	Bestell-Nr.	VE
Plexiglastür	01.322.050.9	1 Stk.
Blechtür, geschlossen	01.322.130.1	1 Stk.



DAC00483

Bemaßung in mm: B = Breite
H = Höhe
T = Tiefe
h = Einbauhöhe
t = Nutztiefe
L = Länge

HE = Anzahl genormte Höheneinheiten, 1 HE = 44,45 mm
19" = 482,6 mm
VE = Verpackungseinheit

Umrechnung: 1 inch = 25,4 mm
Ersetzen Sie „x“ durch die Endziffer Ihrer Farbwahl

19" Einschubschiene für Knürr Dacobas®

- Zur Installation in 19" Schränken mit Vertikalprofilen vorne und hinten
- Als stabile Auflage für 19" Einschübe
- **Belastbarkeit**
 - 70 kg blank, bei gleichmäßiger Verteilung
- **Material**
 - Aluminium-Strangpress-Profil
- **Oberfläche**
 - Blank
- **Lieferumfang**
 - 2 Einschubschienen
 - Montagematerial
- **Lieferzustand**
 - Satzweise



RAC20018

Ausführung	Einschubtiefe	Bestell-Nr.	VE
für 19" Schrank T670 Typ B	515 / 518 mm	01.350.910.9	1 Satz
für 19" Schrank T670 Typ C	565 / 566,5 mm	01.350.909.9	1 Satz
für 19" Schrank T870 Typ B	715 / 718 mm	01.350.912.9	1 Satz
für 19" Schrank T870 Typ C	765 / 766,5 mm	01.350.911.9	1 Satz
für 19" Schrank T870 Typ C	740 mm	01.350.915.9	1 Satz

19"-Einschubschienen für Dacobas®-Rack Tiefenverstellbar

- Für Knürr Dacobas® 19"-Rack
- Als stabile Auflage für 19"-Einschübe
- Weiter Einstellbereich von 100 mm
- Montageadapter für Aluminium T-Nut, Stahl-Lochraster oder kombiniert
- Für schwere und tiefe Einschübe unbedingt erforderlich
- Tragkraft bei gleichmäßiger Belastung 50 kg je Schienenpaar
- **Material**
 - Stahlblech
- **Oberfläche**
 - Verzinkt
- **Lieferumfang**
 - 2 Einschubschienen (passende Länge wählen!)
 - 4 Montageadapter (T-Nut, Lochraster oder kombiniert)
 - Befestigungsmaterial

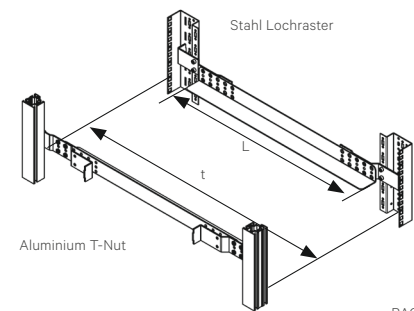

RAC20019

t	L	Ausführung	Bestell-Nr.	VE
390 - 490	300	T-Nut	01.350.971.9	1 Satz
490 - 590	400	T-Nut	01.350.972.9	1 Satz
590 - 690	500	T-Nut	01.350.973.9	1 Satz
690 - 790	600	T-Nut	01.350.974.9	1 Satz
390 - 490	300	Lochraster	01.350.981.9	1 Satz
490 - 590	400	Lochraster	01.350.982.9	1 Satz
590 - 690	500	Lochraster	01.350.983.9	1 Satz
690 - 790	600	Lochraster	01.350.984.9	1 Satz

19"-Zwischenboden, fest

- Ideale Anpassung an spezielle Anwendungen (hoher rückwärtiger Raumbedarf für Kabelführung, große Stellfläche) durch Positionierung der Erweiterungstableaus im 50-mm-Raster
 - Integrierte Befestigungsbohrungen vorn und hinten für Griff oder Gelenkkabelführung
 - Mit Perforation zur optimalen Luftzufuhr
- **Belastbarkeit**
 - 50 kg statisch
 - **Material / Oberfläche**
 - Stahlblech 1,0 mm, elektrolytisch verzinkt, pulverbeschichtet Struktur
 - **Farbe**
 - RAL 7035 Lichtgrau
 - **Lieferumfang**
 - 1 Zwischenbodentableau
 - 1 Erweiterungstableau (ab Tiefe 600 mm)
 - 2 Trägerschienen inkl. Montagewinkel
 - Montagematerial
 - **Lieferzustand**
 - Satzweise

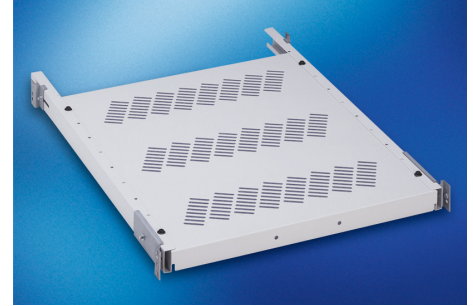

MEC00451

B	H	T	t	Bestell-Nr.	VE
430		300	365 - 390	01.102.001.1	1 Satz
430		300	415 - 490	01.102.002.1	1 Satz
430		500	515 - 590	01.102.003.1	1 Satz
430		600	615 - 690	01.102.004.1	1 Satz
430		600	715 - 790	01.102.005.1	1 Satz

19" Zwischenboden fest (Schwerlast)

- Zur Installation in 19" Schränken mit Vertikalprofilen vorne und hinten
 - Mit Perforation für optimale Belüftung der Geräte
- **Abmessungen**
 - Nutzbare Breite: ca. 408 mm
 - Höhe: 1HE
 - Nutzbare Tiefe: ca. 500 mm
 - **Material**
 - Stahlblech 1 mm, pulverbeschichtet Struktur
 - **Farbe**
 - RAL7035 Lichtgrau
 - **Einschubtiefe**
 - 515 - 766,5 mm
 - **Lieferumfang**
 - 1 Zwischenboden
 - 1 Paar Adapterwinkel
 - Montagematerial
 - **Lieferzustand**
 - Vormontiert

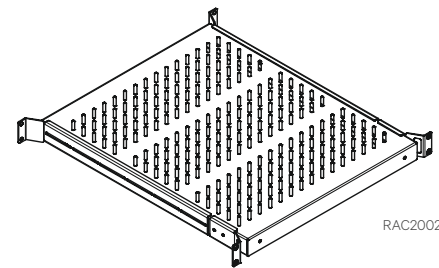

RAC20020

Beschreibung	Belastbarkeit	t	Bestell-Nr.	VE
19" Zwischenboden fest	100 kg	515 - 766,5	01.350.930.1	1 Satz

Bemaßung in mm: B = Breite
H = Höhe
T = Tiefe
h = Einbauhöhe
t = Nutztiefe
L = Länge
HE = Anzahl genormte Höheneinheiten, 1 HE = 44,45 mm
19" = 482,6 mm
VE = Verpackungseinheit

Umrechnung: 1 inch = 25,4 mm
Ersetzen Sie „x“ durch die Endziffer Ihrer Farbwahl

19"-Zwischenboden Vollauszug

- Zur Installation in 19" Schränken mit Vertikalprofilen vorne und hinten
 - Voll ausziehbar mit Selbsthaltefunktion
 - Auch als Wanne verwendbar (180° gedreht)
 - Mit Perforation für optimale Belüftung der Geräte
 - Auszug werkzeuglos entnehmbar
- **Abmessungen**
 - Nutzbare Breite: ca. 383 mm
 - Höhe: 2HE
 - Nutzbare Tiefe: ca. 500 mm
 - **Material**
 - Zwischenboden, Stahlblech 1,0 mm, pulverbeschichtet Struktur
- **Farbe**
 - RAL7035 Lichtgrau
 - **Einschubtiefe**
 - 515 – 766,5 mm
 - **Lieferumfang**
 - 1 Zwischenboden
 - 1 Paar Teleskopschienen
 - mit Adapterwinkel
 - Montagematerial
 - **Lieferzustand**
 - Vormontiert

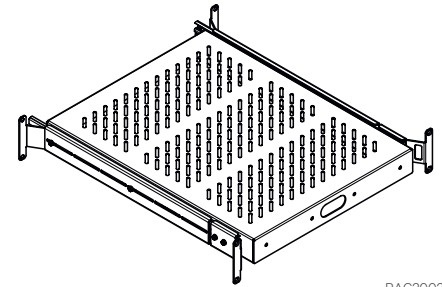

RAC20021

Beschreibung	Belastbarkeit	t	Bestell-Nr.	VE
19" Zwischenboden tele.	40 kg	515 – 766,5	01.350.931.1	1 Satz

19"-Fachboden 2 HE fest

- Zur Montage in Schränken mit festem 19"-Einbau frontseitig
 - Einfache und schnelle Montage an 19"-Profilen
 - Auch für Drehrahmen im 19"-Schrank und 19"-Gehäuse
- **Oberfläche/Farbe**
 - Pulverbeschichtet Struktur RAL 7035 Lichtgrau
 - **Material**
 - Stahlblech 1,5 mm
 - **Belastbarkeit**
 - 20 kg statisch
 - **Lieferumfang**
 - 1 Fachboden fest
 - Montagematerial
 - **Lieferzustand**
 - Satzweise

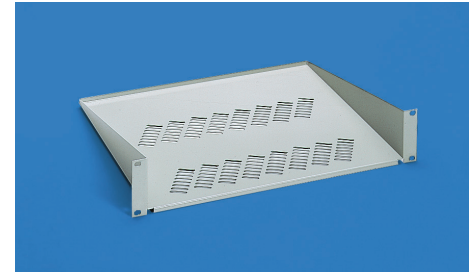

MIR00373

B	H	b x l	Bestell-Nr.	VE
482,6	88,1	442 x 280	01.102.731.1.001	1 Stk.
482,6	88,1	442 x 380	01.102.731.1.002	1 Stk.

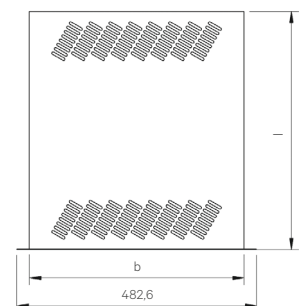
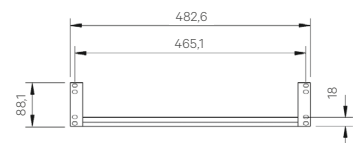

MIR00375

19" Schubfach mit Schloss

- Zur Installation in 19" Schränken mit Vertikalprofilen vorne und hinten
 - Voll ausziehbar mit Selbsthaltefunktion
 - Abschließbar
 - Schubfachauszug werkzeuglos entnehmbar
- **Farbe**
 - RAL7035 Lichtgrau
 - **Einschubtiefe**
 - 515 – 766,5 mm
 - **Lieferumfang**
 - 1 Schubfach
 - 1 Paar Teleskopschienen mit Adapterwinkel
 - Montagematerial
 - **Lieferzustand**
 - Vormontiert
- **Abmessungen**
 - Nutzbreite: ca. 375 mm
 - Höhe: 1HE – 4 HE
 - Nutzbreite: ca. 500 mm
 - **Material**
 - Stahlblech 1,0 mm (1,5mm Blende), pulverbeschichtet Struktur;

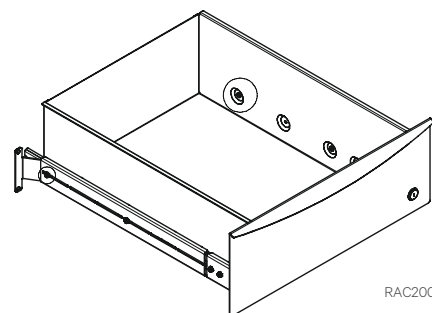

RAC20022

Ausführung	Belastbarkeit	t	Bestell-Nr.	VE
19" Drawer 1HE	10 kg	515 – 766,5	01.350.921.1	1 Stk.
19" Drawer 2HE	25 kg	515 – 766,5	01.350.922.1	1 Stk.
19" Drawer 3HE	25 kg	515 – 766,5	01.350.923.1	1 Stk.
19" Drawer 4HE	25 kg	515 – 766,5	01.350.924.1	1 Stk.

19" - Schubfach - Frontbefestigung

- Zum Einbau an den frontseitigen 19"-Profilen
 - Zur Aufbewahrung von Service-Unterlagen
 - Einfache und schnelle Montage
- **Material/Oberfläche**
 - Schubfach Stahlblech
 - pulverbeschichtet Struktur
 - Teleskopschienen sendzimirverzinkt
 - **Farbe**
 - **Bestellendziffer .1:**
 - RAL 7035 lichtgrau
- **Belastbarkeit**
 - 150 kg statisch
 - **Lieferumfang**
 - 1 19"-Schubfach mit Schloss, inkl. Schlüssel
 - 1 Paar Teleskopschienen
 - Montagematerial
 - **Lieferzustand**
 - Vormontiert



SCH00058

B	H	HE	Bestell-Nr.	VE
482,6	43,6	1	01.102.048.1-001	1 Stk.
482,6	88,1	2	01.102.048.1-002	1 Stk.
482,6	132,5	3	01.102.048.1-003	1 Stk.

Bemaßung in mm: B = Breite
H = Höhe
T = Tiefe
h = Einbauhöhe
t = Nutztiefe
L = Länge

HE = Anzahl genormte Höheneinheiten, 1 HE = 44,45 mm
19" = 482,6 mm
VE = Verpackungseinheit

Umrechnung: 1 inch = 25,4 mm
Ersetzen Sie „x“ durch die Endziffer Ihrer Farbwahl

19"-Belüftungfrontplatte

- Zur zusätzlichen Belüftung von 19"-Schränken und 19"-Unterbauten nach IEC 297
- Material**
 - Aluminium
- Oberfläche**

Bestellendziffer .1:

 - Pulverbeschichtet RAL 7035 Lichtgrau

Bestellendziffer .6:

 - farblos eloxiert E 6 / EV 1
- Lieferumfang**
 - 1 Belüftungfrontplatte
- Lieferzustand**
 - Stückweise
- Hinweis**
 - Bitte passendes Frontplattenbefestigungsmaterial mitbestellen

H	Y	HE	Ausführung	Bestell-Nr.	VE
43,6	31,7	1	pulverbeschichtet, RAL 7035	02.008.101.1	1 Stk.
43,6	31,7	1	eloxiert	02.008.101.6	1 Stk.
132,5	57,1	3	pulverbeschichtet, RAL 7035	02.008.103.1	1 Stk.
132,5	57,1	3	eloxiert	02.008.103.6	1 Stk.

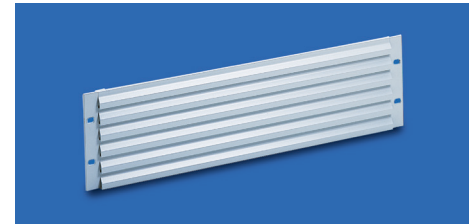

LUF00217

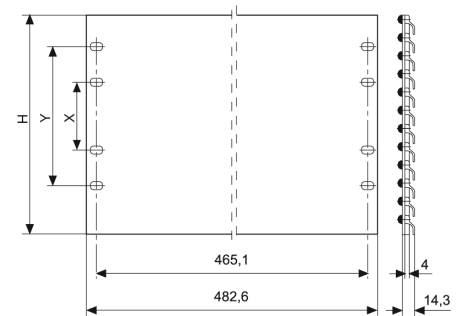

MEC20110

19"-Frontplatte Aluminium 3 mm

- Material/Oberfläche**

Bestellendziffer .0:

 - AlMg3 - F23 blank mit Schutzfolie.

Bestellendziffer .1:

 - AlMg3 - F23, pulverbeschichtet RAL 7035, lichtgrau.

Bestellendziffer .6:

 - AlMg3 - F23 EB (eloxalfähig), eloxiert E6/EV1.

Final digit of order number .8:

 - AlMg3 - F23, pulverbeschichtet RAL 7021, schwarzgrau.
- Lieferumfang**
 - 1 19"-Frontplatte
- Lieferzustand**
 - Stückweise
- Hinweis**
 - Bitte passendes Frontplattenbefestigungsmaterial mitbestellen

H	X	Y	HE	Ausführung	Bestell-Nr.	VE
43,6		31,7	1	blank	02.008.021.0	1 Stk.
88,1		76,2	2	blank	02.008.022.0	1 Stk.
132,5		57,1	3	blank	02.008.023.0	1 Stk.
177		101,6	4	blank	02.008.024.0	1 Stk.
265,9	76,2	190,4	6	blank	02.008.026.0	1 Stk.
43,6		31,7	1	pulverbeschichtet, RAL 7035	02.008.021.1	1 Stk.
88,1		76,2	2	pulverbeschichtet, RAL 7035	02.008.022.1	1 Stk.
132,5		57,1	3	pulverbeschichtet, RAL 7035	02.008.023.1	1 Stk.
177		101,6	4	pulverbeschichtet, RAL 7035	02.008.024.1	1 Stk.
265,9	76,2	190,4	6	pulverbeschichtet, RAL 7035	02.008.026.1	1 Stk.
43,6		31,7	1	pulverbeschichtet, RAL 7021	02.008.021.8	1 Stk.
88,1		76,2	2	pulverbeschichtet, RAL 7021	02.008.022.8	1 Stk.
132,5		57,1	3	pulverbeschichtet, RAL 7021	02.008.023.8	1 Stk.
43,6		31,7	1	eloxiert	02.008.071.6	1 Stk.
88,1		76,2	2	eloxiert	02.008.072.6	1 Stk.
132,5		57,1	3	eloxiert	02.008.073.6	1 Stk.
177		101,6	4	eloxiert	02.008.074.6	1 Stk.
265,9	76,2	190,4	6	eloxiert	02.008.076.6	1 Stk.

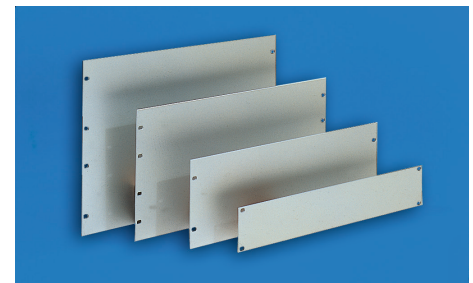

FR000005

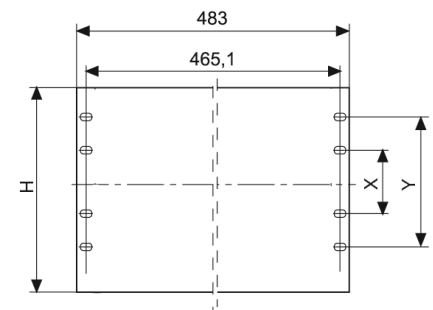
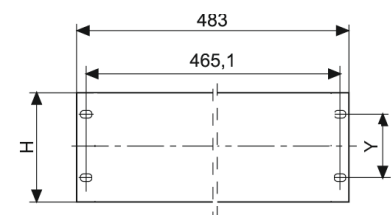

MEC20109

19"-Luftfrontblende

- Für zusätzliche Belüftung von 19"-Schränken und 19"-Unterbauten nach IEC 297
- Material/Farbe**
 - Bestellendziffer .1:**
 - ABS (UL 94-V0), lichtgrau RAL 7035
 - Bestellendziffer .9:**
 - ABS (UL 94-V0), schwarz RAL 9011
- Lieferumfang**
 - 1 Luftfrontblende
 - 2 Verbindungshalter
- Lieferzustand**
 - Satzweise
- Hinweis**
 - Bitte passendes Frontplattenbefestigungsmaterial mitbestellen

B	H	HE	Bestell-Nr.	VE
483	43,6	1	02.008.111.1	1 Stk.
483	43,6	1	02.008.111.9	1 Stk.

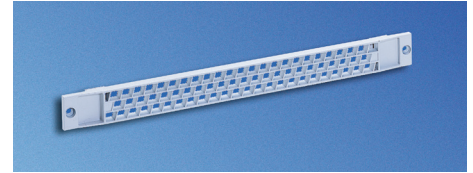

LUF88006

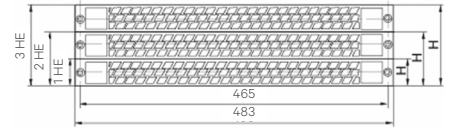

LUF00093

Blendenfilter für 19"-Luftfrontblende

- Für die Verwendung in Verbindung mit der 19"-Luftfrontblende
- Material/Farbe**
 - Filtervlies und Drahtgewebe
- Lieferumfang**
 - 1 Blendenfilter
 - Montagematerial
- Lieferzustand**
 - Satzweise

HE	Bestell-Nr.	VE
1	02.008.131.9	1 Stk.

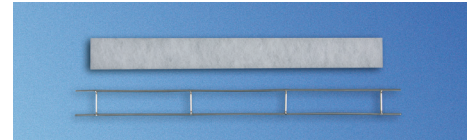

MEC20144



MEC20149

Dokumentenhalter

- Selbstklebend, bei höherer Beanspruchung 6 mm Bohrung nutzen
- Für Unterlagen DIN A4
- Material**
 - Schlagfest
- Farbe**
 - Grau
- Lieferumfang**
 - 1 Dokumentenbehälter

B	L	T	Bestell-Nr.	VE
264	236	30	05.016.045.0	1 Stk.



MEC20027

Bemaßung in mm: B = Breite
H = Höhe
T = Tiefe
h = Einbauhöhe
t = Nutztiefe
L = Länge
HE = Anzahl genormte Höhen-einheiten, 1 HE = 44,45 mm
19" = 482,6 mm
VE = Verpackungseinheit

Umrechnung: 1 inch = 25,4 mm
Ersetzen Sie „x“ durch die Endziffer Ihrer Farbwahl

19"-Blindplatte Kabeldurchführung verschraubbar

- Zur geordneten Kabelführung in den Schrankinnenraum
 - Mit Kantenschutz
- **Material**
 - Stahlblech, 1,0 mm
 - **Oberfläche**
 - Bestellendziffer .1:**
 - Pulverbeschichtet RAL 7035, lichtgrau Struktur
 - Bestellendziffer .8:**
 - Pulverbeschichtet RAL 7021, schwarzgrau Struktur
 - **Lieferumfang**
 - 6 19"-Blindplatte Kabeldurchführung
 - **Lieferzustand**
 - Satzweise
 - **Hinweis**
 - Bitte passendes Frontplattenbefestigungsmaterial mitbestellen

B	H	HE	Bestell-Nr.	VE
483	44	1	01.103.231.1	6 Stk.
483	88	2	01.103.232.1	3 Stk.

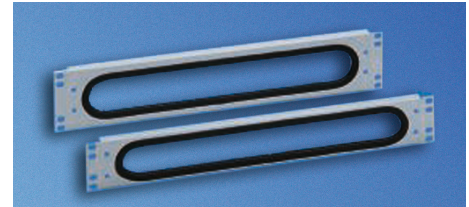

CUD00021

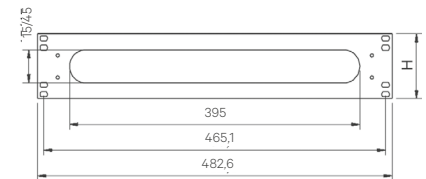

CUD00023

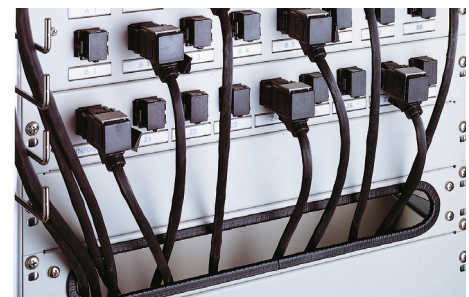

CUD00022

Multifunktionsstreben

- Für die Führung von Kabeln mit Kabelbindern
 - Zur universellen Befestigungsmöglichkeit
 - Lochung für die Montage von Käfigmuttern
 - Abstand zwischen 2 Multifunktionsstreben durch T-Nut stufenlos wählbar
- **Material**
 - Stahlblech 1,5 mm
 - **Oberfläche**
 - Verzinkt
 - **Lieferumfang**
 - 1 Multifunktionsstrebe
 - **Einbaupositionen**
 - an den 19" T-Nut Profilen in der Tiefe

t	Bestell-Nr.	VE
715	01.331.784.7	1 Stk.
740	01.331.785.7	1 Stk.
765	01.331.786.7	1 Stk.

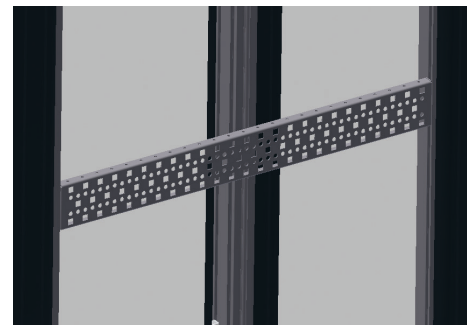

RAC20023

Kabelführungsring

- Für die geordnete Kabelführung
 - Offene Ausführung, kein Durchfädeln
 - Befestigung an den T-Nuten der Vertikalprofile
 - Einbauposition beliebig wählbar
- **Material/Oberfläche**
 - PA 6, GF 10, grau, UL 94-V1
 - **Lieferumfang**
 - 5 Kabelführungsringe
 - Montagematerial
 - **Lieferzustand**
 - Satzweise



ELM00025

B	H	T	Ausführung	Bestell-Nr.	VE
54		118		01.312.207.9	5 Stk.

Kabelführungsset QuickStrip

- Für die geordnete Kabelführung
 - Abmessung:
Außen 61 mm x 42,5 mm
innen 52 mm x 23 mm
- **Material/Oberfläche**
 - PA 6, GF30, grau
 - **Lieferumfang**
 - 10 Kabelführungen
 - **Lieferzustand**
 - Satzweise
 - **Hinweis**
 - Bitte passendes Befestigungsmaterial mitbestellen.



MEC20185

Ausführung	Bestell-Nr.	VE
QuickStrip	00.218.506.0	10 Stk.

Kabelbandclip

- Für die geordnete Kabelführung
 - Zur Fixierung von Kabelbäumen und Leitungen mit großem Querschnitt
 - Einfache und schnelle Montage
 - Zum Einclippen in T-Nuten an beliebiger Stelle
 - Mit wiederlösbarem Verschluss
- **Material**
 - PA 6.6, schwarz, UL 94-V0
 - **Lieferumfang**
 - 20 Stück
 - **Lieferzustand**
 - Satzweise

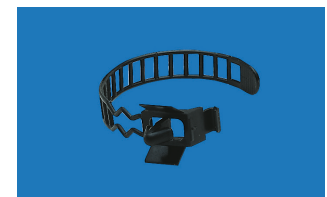

ELM00049

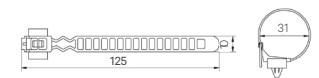

ELM00050

Bestell-Nr.	VE
01.240.548.9	20 Stk.

Kabelgelenkträger

- Zur einfachen Montage im Schrank/ am Zwischenboden; schnelles An- und Abkoppeln von Zwischenboden oder Schrank durch einen Federbügel
 - Gewährleistet eine definierte und knickfreie Kabelführung
 - Mindest-Platzbedarf hinter dem eingeschobenen Zwischenboden 40 mm
- **Material/Oberfläche**
 - Stahlblech 1,5 mm, verzinkt
 - **Lieferumfang**
 - 1 Kabelgelenkträger
 - Montagematerial
 - **Lieferzustand**
 - Satzweise

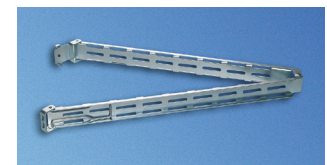

MEC20154

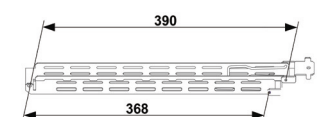

MEC88005

Typ	Bestell-Nr.	VE
2-gliedrig	05.040.096.0	1 Stk.

19"-Kabelführungsplatte, 1 HE

- Zur geordneten Kabelführung.
 - Für die sichere Kabelführung von Kupferkabeln und Lichtwellenleitern
- Material/Oberfläche**
 - Typ 1:**
 - Frontplatte Stahlblech 1,5 mm pulverbeschichtet.
 - Typ 2:**
 - Frontplatte Stahlblech 1,0 mm pulverbeschichtet
 - Farbe**
 - Bestellendziffer .1:**
 - RAL 7035, lichtgrau.
 - Bestellendziffer .8:**
 - RAL 7021 schwarzgrau
 - Außenabmessungen**
 - Kabelführungen:**
 - Typ 1: 55 x 22 mm, Kunststoff
 - Typ 2: 95 x 32 mm, Stahl
 - Lieferumfang**
 - 1 19"-Frontplatte
 - 5 Kabelführungen
 - Lieferzustand**
 - Vormontiert
 - Hinweis**
 - Bitte passendes Frontplattenbefestigungsmaterial mitbestellen

B	HE	Rangiertiefe	Ausführung	Bestell-Nr.	VE
483	1	ab 80 mm	Typ 1	05.040.111.X	1 Stk.
483	1	ab 123 mm	Typ 2	01.117.144.X	1 Stk.



Typ 1

MEC00110



Typ 2

MEC20014

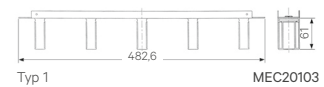

Typ 1

MEC20103

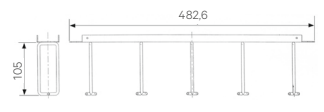

Typ 2

MEC20104

Klettband (Meterware)

- Zur stressfreien Befestigung und Bündelung der Cu- und Lichtwellenleiter
 - Ablängen des Klettbandes auf jede beliebige Länge möglich
- Material/Farbe**
 - Schwarz: One Wrap Fastener
 - F.R.T., UL 94-V2
 - Blau: One Wrap Fastener
 - Lieferumfang**
 - 1 Meter bzw. 25 Meter Klettband
 - Lieferzustand**
 - Meterware

B	L	Ausführung	Bestell-Nr.	VE
16	1000	Schwarz	05.040.060.9	1 meter
16	1000	Blau	05.040.061.9	1 meter
16	25000	Schwarz	05.040.065.9	25 meter
16	25000	Blau	05.040.066.9	25 meter



MEC20048



MEC20147

Rangierkanal

- Ideal für die geordnete und verdeckte Kabelführung von Rangierkabeln
- Material**
 - Hard PVC
 - Oberfläche**
 - Steingrau RAL 7030
 - Lieferumfang**
 - 1 Rangierkanal mit Abdeckung
 - Montagematerial

L	Bestell-Nr.	VE
2000	01.117.098.3	1 Stk.

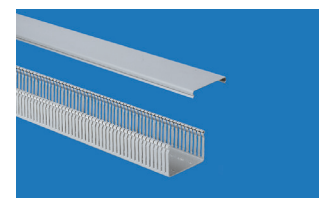

ELM00004

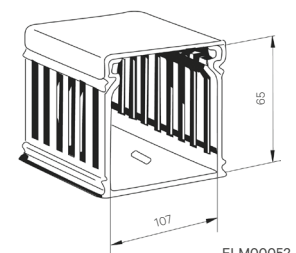

ELM00052

Bemaßung in mm: B = Breite
H = Höhe
T = Tiefe
h = Einbauhöhe
t = Nutztiefe
L = Länge

HE = Anzahl genormte Höhen-einheiten, 1 HE = 44,45 mm
19" = 482,6 mm,
VE = Verpackungseinheit
kg = Gewicht

Umrechnung: 1 inch = 25,4 mm
1 pound = 453,6 g

Ersetzen Sie „x“ durch die Endziffer Ihrer Farbwahl

Klettband mit Kunststofföse

- Zur Befestigung von ungenormten Bauteilen
- Zur Bündelung von Kabeln
- **Material**
 - Polypropylen/Polyamid
- **Farbe**
 - Schwarz
- **Lieferumfang**
 - 20 Klettbänder
- **Lieferzustand**
 - Satzweise



MEC20025

B	H	T	L	Bestell-Nr.	VE
16			300	01.240.550.9	20 Stk.

Kabelführungsset

- Für die geordnete Kabelführung
- **Abmessung:**
 - Außen 61 mm x 42,5 mm
 - Innen 52 mm x 23 mm
- **Material**
 - PA 6, GF 30, grau
- **Lieferumfang**
 - 10 Kabelführungen
- **Lieferzustand**
 - Satzweise
- **Hinweis**
 - Bitte passendes Befestigungsmaterial mitbestellen.

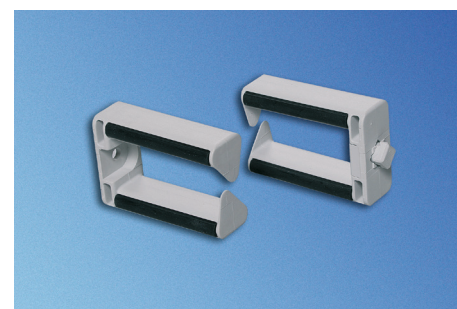

MEC20158

Ausführung	Bestell-Nr.	VE
Schraubbar	05.040.113.9	10 Stk.
Steckbar	05.040.112.9	10 Stk.

Bemaßung in mm: B = Breite
H = Höhe
T = Tiefe
h = Einbauhöhe
t = Nutztiefe
L = Länge

HE = Anzahl genormte Höheneinheiten, 1 HE = 44,45 mm
19" = 482,6 mm
VE = Verpackungseinheit
kg = Gewicht

Umrechnung: 1 inch = 25,4 mm
1 pound = 453,6 g

Ersetzen Sie „x“ durch die Endziffer Ihrer Farbwahl

C-Profilschiene

- Zum Kabelabfang mittels Bügelschellen oder Kabelabfangleisten

B	L	Ausführung	Bestell-Nr.	VE
19"	508	Pos. 2: Miracel/Smaract/Doubleprorack	01.110.719.9	1 Stk.

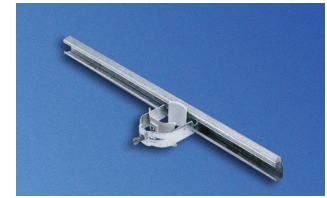

MIR00096

Bügelschelle

- Zur Zugentlastung und Einzelführung von Kabeln und Leitungen
- Spannungsbereich 8–64 mm
- **Material**
 - Stahl/Kunststoff
- **Lieferumfang**
 - 25 Bügelschellen
 - 25 Gegenwannen
- **Lieferzustand**
 - Satzweise

Spannbereich	Bestell-Nr.	VE
8–12 mm	05.040.150.9	1 Stk.
12–16 mm	05.040.151.9	1 Stk.
16–22 mm	05.040.152.9	1 Stk.
22–28 mm	05.040.154.9	1 Stk.
34–40 mm	05.040.155.9	1 Stk.
46–52 mm	05.040.157.9	1 Stk.

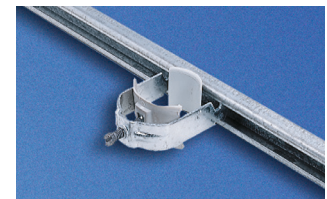

MIR00096

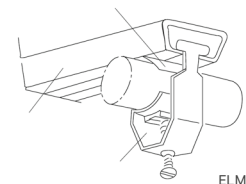

ELM00086

Gewindeplatte M5

- Für den Einsatz in Verbindung mit C-Profilschienen
- **Material/Oberfläche**
 - Flachstahl 4,0 mm, verzinkt
- **Lieferumfang**
 - 20 Gewindeplatten
- **Lieferzustand**
 - Satzweise

Bestell-Nr.	VE
05.040.077.9	1 Satz

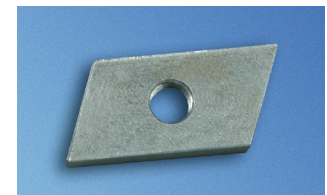

MEC20051

Kabelabfangleiste

- Zum Aufclippen auf die C-Profilschiene
- **Material**
 - Polyamid, schwarz
- **Lieferumfang**
 - 1 Satz à 10 Kabelabfangleisten
- **Lieferzustand**
 - Satzweise

Bestell-Nr.	VE
01.130.869.9	10 Stk.



MEC00114

Frontplatten-Befestigungsset T-Nut M5 breit

- Zum Befestigen von 19"-Frontplatten und 19"-Einbauten
- **Lieferumfang**
 - Typ 1:**
 - 50 Federmuttern M5 breit
 - 50 Linsenschrauben FormZ M5 x 10
 - Typ 2:**
 - 50 Federmuttern M5 breit
 - 50 Senkschrauben M5 x 12
 - 50 Rosetten
- **Lieferzustand**
 - Satzweise

B	H	T	Ausführung	Bestell-Nr.	VE
			Typ 1: Schraube FormZ	05.041.335.9	1 Satz
			Typ 2: Schraube+Rosette	05.041.340.9	1 Satz



MEC20129

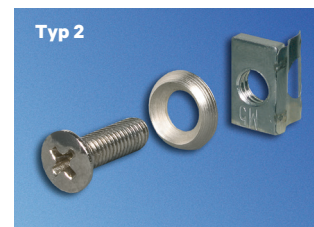

MEC20130

Federmutter

- Zum Einclipsen in T-Nut an beliebiger Stelle
- **Typ 1:**
 - M5 breit
 - Größe Nutenstein: 10x13 mm
- **Typ 2:**
 - M5 schmal
 - Größe Nutenstein: 8x13 mm
- **Typ 3:**
 - M6
 - Größe Nutenstein: 10x13 mm
- **Lieferumfang**
 - 50 Federmuttern
- **Lieferzustand**
 - Satzweise

B	H	T	Ausführung	Bestell-Nr.	VE
			Typ 1: M5 breit	01.350.431.9	1 Satz
			Typ 2: M5 schmal	05.041.503.9	1 Satz
			Typ 3: M6	01.350.405.9	1 Satz

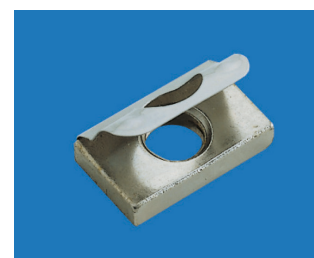

MEC00060

Linsenschraube

- IEC DIN 967
- **Lieferumfang**
 - 50 Linsenschrauben FormZ
- **Lieferzustand**
 - Satzweise

B	H	T	Ausführung	Bestell-Nr.	VE
			M5 x 10	05.041.330.9	1 Satz
			M5 x 16	05.041.331.9	1 Satz
			M6 x 10	05.041.332.9	1 Satz
			M6 x 16	05.041.333.9	1 Satz



MEC20140

Senkschraube Screw + Rosette

- IEC DIN EN ISO 7047
- **Lieferumfang**
 - 50 Senkschrauben
 - 50 Rosetten
- **Lieferzustand**
 - Satzweise

B	H	T	Ausführung	Bestell-Nr.	VE
			M5 x 12	05.041.203.9	1 Satz
			M5 x 16	05.041.290.9	1 Satz



MEC20141

Linsenschraube mit Kreuzschlitz

- IEC DIN EN ISO 7045

- **Lieferumfang**
 - 1 Satz á 50 Stück

B	H	T	L	Ausführung	Bestell-Nr.	VE
			8	M 4 ohne Scheibe	05.041.607.8	1 Satz
			8	M 5 ohne Scheibe	05.041.611.8	1 Satz
			12	M 4 ohne Scheibe	05.041.609.8	1 Satz
			12	M 5 mit Scheibe	05.041.613.8	1 Satz
			16	M 5 mit Scheibe	05.041.614.8	1 Satz
			16	M 6 mit Scheibe	05.041.616.8	1 Satz

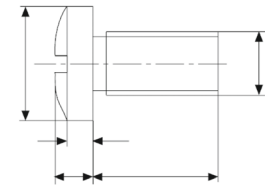

MEC00014

Zylinderschraube M6 x 10 selbstsichernd

- **Lieferumfang**
 - 1 Satz á 100 Stück

Bestell-Nr.	VE
01.350.402.9	100 Stk.

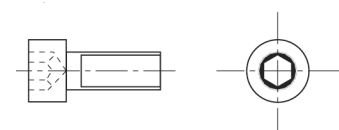

MIR00121

Kreuzschlitzschraube M6 x 12 mit Scheibe

- **Lieferumfang**
 - 1 Satz á 100 Stück

Bestell-Nr.	VE
01.350.401.9	100 Stk.

Käfigmutter

- Zum Einclippen in Profilen mit Lochraster
- **Typ 1:**
 - Blech 1,5 mm für Dacobas Rack/Miracel/Smact/ConAct/ SoHo
- **Typ 2:**
 - Blech 2,5 mm für Miracel Server/Smact Server/DoubleProRack Lochraster

- **Lieferumfang**
 - 50 Käfigmuttern
- **Lieferzustand**
 - Satzweise

Ausführung	Bestell-Nr.	VE
M5: Typ 1: Blech 1,5 mm	05.041.513.7	1 Satz
M5: Typ 2: Blech 2,5 mm	05.041.518.7	1 Satz
M6: Typ 1: Blech 1,5 mm	05.041.514.7	1 Satz
M6: Typ 2: Blech 2,5 mm	05.041.519.7	1 Satz



MEC20139

Bemaßung in mm: B = Breite
H = Höhe
T = Tiefe
h = Einbauhöhe
t = Nutztiefe
L = Länge

HE = Anzahl genormte Höheneinheiten, 1 HE = 44,45 mm
19" = 482,6 mm
VE = Verpackungseinheit
kg = Gewicht

Umrechnung: 1 inch = 25,4 mm
1 pound = 453,6 g

Ersetzen Sie „x“ durch die Endziffer Ihrer Farbwahl

Verteilerbox

- Zur Aufnahme von Hutschiene-Komponenten aus der Installations-technik, wie Sicherungen, Klemmen, Relais etc.
- Im eingebauten Zustand ist die Montageebene nach vorn ausziehbar, verriegelbar und erleichtert dadurch wesentlich die Verdrahtung der einzelnen Komponenten.
Nicht bei Ausführung „Festeinbau“. Auf Wunsch: Fertig bestückt und verdrahtet lieferbar. Andere Varianten und Ausführungen auf Anfrage.
- Einbauraum für bis zu 22 Installationsgeräte mit jeweils 18 mm Breite.
- Montage der TS35 Hutschiene auf mehrere Ebenen durch einfache Steckverbindung. Nicht bei Ausführung „Festeinbau“.
- „Snap-in“-Montage von Hutschiene-Komponenten.
- Freier Zugang zur Schutz- und Nullleiterschiene von vorn.
- Verschiedene Positioniermöglichkeiten für N- und PE-Schiene vorbereitet. Nicht bei Ausführung „Festeinbau“.

- Kabeleinführung hinten über Bürstenleiste (optional über Durchführungstüllen).
- Zugentlastung innenliegend und somit von vorn zugänglich.
- Beschriftungsstreifen frontseitig über und unter dem Einbauraum.
- Einsatzmöglichkeiten zur Stromverteilung bei 230 V AC, aber auch im Kleinspannungsbereich (z. B. 48 V DC).
- 19"-Einschub, 3 HE, Tiefe 150 mm.

Material/Oberfläche

- Verkleidungsteile pulverbeschichtet RAL 7035 lichtgrau Struktur
- Korpus Stahlblech verzinkt

Lieferumfang

- 1 Verteilerbox.
- Inklusive N- und PE-Schiene, Kabeleinführung, Zugentlastungen, Leerfeldabdeckungen und Erdungssatz

Lieferzustand

- Komplett montiert



HEI00379



HEI20282

B	H	T	HE	19"	Ausführung	Bestell-Nr.	VE
482,6	134	150	3	•	Ausziehbar	03.013.385.1	1 Stk.

Kabeleinführungsschiene

- Alternativ zur Kabeleinführung über Bürstenleiste bei Montage der Verteilerbox in offenen Gestellen

Material / Oberfläche

- Stahlblech, verzinkt

Lieferumfang

- 1 Kabeldurchführungsplatte
- 11 Durchführungstüllen
- Montagematerial

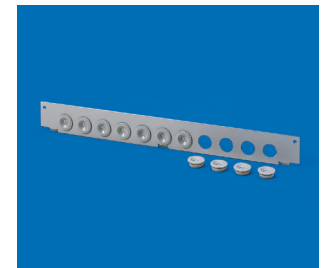

HEI00234

B	H	T	Bestell-Nr.	VE
			03.013.386.1	1 Stk.

Kabelführungsset

- Zur Kabelführung z. B. an den T-Nuten der Knürr-Profile
- **Farbe**
 - Grau
- **Lieferumfang**
 - 1 Spiralkabel
 - Montagematerial
- **Lieferzustand**
 - satzweise

D	L	Ausführung	Bestell-Nr.	VE
40	500	Grau	01.350.543.9	1 Stk.
20	500	Grau	01.350.542.9	1 Stk.
40	500	Schwarz	01.350.545.9	1 Stk.

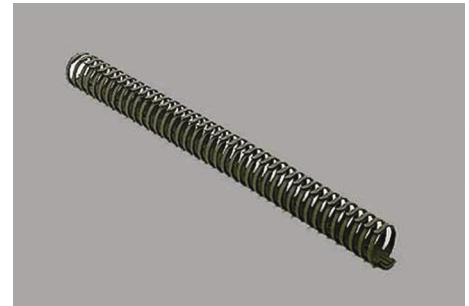

MOB00241

RJ 45 Netzwerkdose CAT 6

- Für die Montage im Technikunterbau
- Mit Haltewinkel
- **Farbe**
 - Anschlussdose: Reinweiß RAL 9010
- **Lieferumfang**
 - 1 Aufputzdose (2x RJ45 YAD-CAT6 8/8)
 - 1 Haltewinkel
 - Befestigungsmaterial

Bestell-Nr.	VE
01.350.553.9	1 Stk.

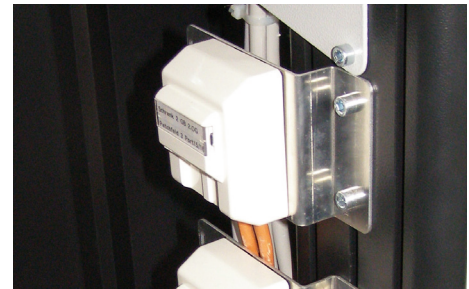

ERG20061

Bemaßung in mm: B = Breite
H = Höhe
T = Tiefe
h = Einbauhöhe
t = Nutztiefe
L = Länge

HE = Anzahl genormte Höheneinheiten, 1 HE = 44,45 mm
19" = 482,6 mm
VE = Verpackungseinheit
kg = Gewicht

Umrechnung: 1 inch = 25,4 mm
1 pound = 453,6 g

Ersetzen Sie „x“ durch die Endziffer Ihrer Farbwahl

Reihenklemmkasten

- Für die 230 V-Elektroinstallation bauseits
 - Mit Reihenklemme 8 x 42
 - Einführung Pg 11/16
 - IP 54
- **Material**
 - Schlagfestes, flammwidriges Polystyrol
 - **Lieferumfang**
 - 1 Reihenklemmkasten
 - 4 Pg-Anbaustutzen Pg11



ELM00128

Bestell-Nr.	VE
01.117.521.9	1 Stk.

Kabelanschlussdose

- Für die 230 V-Elektroinstallation bauseits
 - Als ortsfester Übergabepunkt
 - Einfache und schnelle Montage
 - Komplett mit Montagematerial
- **Lieferumfang**
 - 1 Kabelanschlussdose
 - 1 Haltewinkel
 - Montagematerial



ELM00033

Bestell-Nr.	VE
00.078.720.9	1 Stk.

Potential-Ausgleichsschiene

- Zur zentralen Erdung aller Schutzleiter
 - Mit plombierbarer Haube
 - Anschlussmöglichkeiten:
 - 1 x Rundleiter 8-10 mm Ø
 - 1 x Flachband bis 30 mm Breite oder Rundleiter 8-10 mm Ø
 - 7 x ein- oder mehrdrähtige Leiter bis 16 mm² oder feindrähtige Leiter bis 10 mm²
- **Material**
 - Fußplatte und Abdeckkappe schlagfester Kunststoff
 - Kontaktleiste Messing vernickelt
 - **Lieferumfang**
 - 1 Potential-Ausgleichsschiene



ELM00114

Bestell-Nr.	VE
01.117.524.3	1 Stk.

MODULARE ELEKTRONIKER ARBEITSPLÄTZE

137 bis 142



MODULARER ARBEITSPLATZ FÜR ELEKTRONIKER

Kombinierbare Module, die allen technologischen Anforderungen entsprechen – ausgestattet mit vielen praktischen Features!

Erfahrung, Wissen, Kompetenz:

Knürr ist seit mehr als 25 Jahren ein anerkannter Spezialist für Elektroniker-Arbeitsplätze für Anwendungen in der Elektronikindustrie, Automobiltechnik, Medizintechnik, Forschung und Entwicklung.

Konfigurationen für individuelle Anforderungen:

- Prüf- und Servicearbeitsplatz
- Montage- und Fertigungsarbeitsplatz
- Schulungs- und Lehrarbeitsplatz
- Entwicklungsarbeitsplatz

Der Knürr Elektroniker-Arbeitsplatz ist ein modulares Tischsystem, das mit veränderten Anforderungen wächst:

Ein ständiger Wechsel der zu integrierenden Technologie setzt ein hohes Maß an Flexibilität bei den Tischaufbauten voraus: Von der Basisversion mit integriertem horizontalen Kabelkanal bis hin zu einer High-End-Lösung mit zusätzlichem Elektronik-Kleinverteiler-Gehäuse oder/und Knürr Rapomos®-Geräteträger als Tischaufbauten.

Die ausgereiften Knürr Tischsysteme Dacobas® und Elicon® können hier ihre Stärken vollständig einbringen; diese wurden über viele Jahre kontinuierlich weiterentwickelt.

Der Elektroniker-Arbeitsplatz besticht, neben der bewährten Modularität, durch eine konsequente Umsetzung arbeitsplatzspezifischer Anforderungen an die Ergonomie.

Knürr Dacobas®

Standardtisch mit:

- Integriertem, horizontalen Kabelkanal (von oben zugänglich)



EAP20049



Zusätzlich mit:

- Aufsteckprofilen
- Elektronik-Kleinverteiler-Gehäuse



EAP20050



Zusätzlich mit:

- Rapomos®-Geräteträger
- Unterbauleuchte



EAP20051



Zusätzlich mit:

- Unterbau-Container



EAP20052

Knürr Elicon®



EAP20053



EAP20055



EAP20056



EAP20057

Knürr Dacobas® - Konfiguration



EAP20060

ESD-Arbeitsplätze

	Knürr ESD Arbeitsplatz	10 ⁶ - 10 ⁸ Ohm
	Sicherheitsbereich für Personen 50 kOhm - unendlich	
Sicherheitsbereich MOS-Bauteile		
Gefahrenbereich für Personen	Sicherheitsbereich für Personen und MOS-Bauteile	Gefahrenbereich für MOS-Bauteile
10 ³ Ohm	10 ⁵ Ohm	10 ⁹ Ohm

- Wenn Computer verrückt spielen, Alarmanlagen nicht mehr funktionieren oder Registrierkassen ganz einfach den Dienst verweigern, ist der „Störenfried“ oftmals leicht auszumachen: Statische Elektrizität.
- Die Entwicklung fortwährend höher integrierter Schaltkreise führt zu immer leistungsfähigeren (und dennoch stets kleiner werdenden) Geräten. Immer mehr ist demzufolge eine wachsende Anfälligkeit von **Elektrostatisch Gefährdeten Bauelementen (ESD)** festzustellen. Um Mikroprozessoren oder MOSFETs zu zerstören, reichen bereits Spannungen von 100 – 200 Volt aus.
- Ausgelöst durch moderne Kunststoffe, Kunstfasern in Kleidung und Teppichböden und durch geringe Luftfeuchtigkeit in zentralbeheizten Räumen kommt es oftmals jedoch zu weitaus höheren Spannungen: Je nach Schuhwerk, Geschwindigkeit und Luftfeuchtigkeit kann sich das über einen Teppich gehende Bedienpersonal mit Spannungen von 2.000 bis 20.000 Volt aufladen.
- Keine Frage: Hier kann für die Sicherheit elektronischer Bauteile keine Garantie mehr abgegeben werden (vom Wohlbefinden des Personals ganz zu schweigen).
- Um gegebenenfalls auf Bauteilen vorhandene statische Ladungen sicher abzuleiten, d.h. mit ungefährlichen Strömen (I) abzuleiten, muss der elektrische Widerstand zwischen Bauteil und Erde zwischen 1MOhm und 1GOhm liegen. Volumenleitfähige Arbeitsflächen aus unserem Hause bieten einen solchen Ableitwiderstand, des Weiteren empfehlen wir, Tischkombinationen über einen 1MOhm Widerstand an die Gebäudeerde anzuschließen, sofern andersfalls ein definierter Ableitwiderstand bauseits nicht garantiert werden kann.

- Mit den **ESD-Arbeitsplätzen von Knürr**, stehen Ihnen endlich die perfekt praxisbezogenen Arbeitsplatzausrüstungen zur Verfügung.

- Standortisolation nach VDE 0100, § 24 sowie DIN 57 680 Teil 2.
- Schutz elektronischer Bauteile vor statischer Elektrizität (EN 61340)



ELI00473

Grundlagen

- Das Entstehen elektrostatischer Aufladungen lässt sich nicht immer vermeiden. Es kommt deshalb darauf an, die Entladung gezielt zu beeinflussen. Beeinflussen heißt: Alle Entladevorgänge müssen kontrolliert und berechenbar ablaufen. Der berechenbare Entladevorgang wird durch folgende Exponentialfunktion beschrieben:

$$U(t) = U_0 \cdot e^{-t/RC}$$

- U₀ = Anfangsspannung des Kondensators
- R = Ableitwiderstand
- C = Kapazität

- Durch Auflösen der Gleichung nach R ergibt sich die Gleichung, mit der ein idealer Ableitwiderstand ermittelt werden kann.

$$R_0 = \frac{t_{zul}}{C \cdot \ln(U_0/U_{zul})}$$

- Somit ergibt sich die optimale Entladungskurve. Ausgehend von der Forderung, dass die Spannung (U₀) innerhalb von 0,1 sec (t_{zul}) auf 50 V (U_{zul}) abgesunken sein muss, damit die elektrostatisch gefährdeten Bauteile nicht zu lange unter hoher Spannung liegen, ist also der Ableitwiderstand der Regler für eine kontrollierte Ableitung.

- Zur Sicherheit elektronisch



- gefährdeter Bauteile trägt aber auch bei, wenn Aufladungen, schon bevor sie entstehen, durch den Ausgleich verschiedener Potentiale vermieden werden. Hierfür sind leitfähige Arbeits- und Korpusflächen, Kunststoffteile aus leitfähigem Material, die Verbindung aller Teile untereinander und mit der ESD-Masse notwendig.



Elektrostatisch ableitfähig

Entladungskurve von elektrostatischen Aufladungen

ELI00546

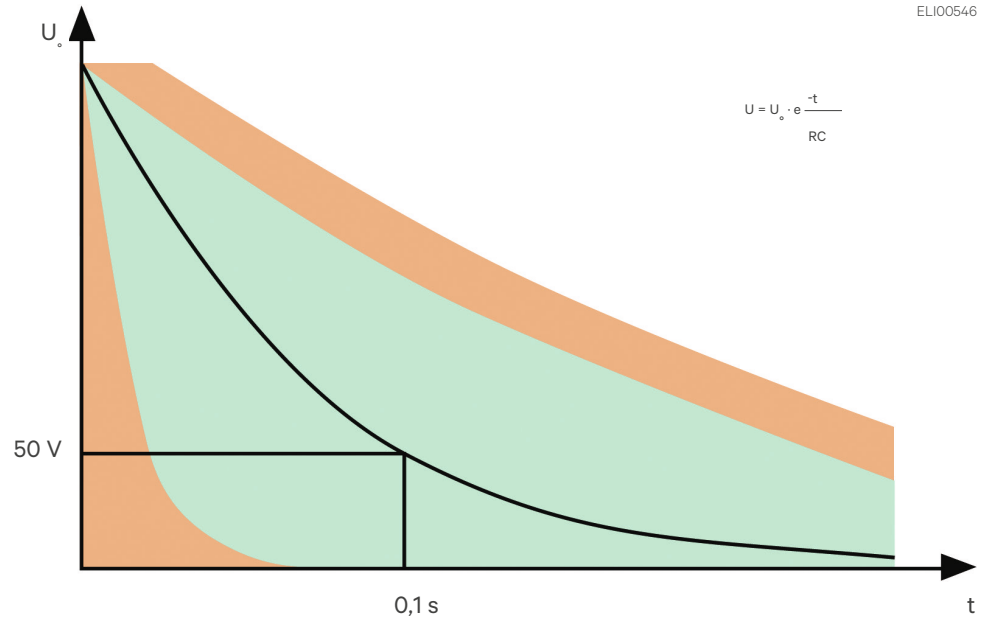

- Gut erreichbare Anschlüsse für ESD-Potentialausgleich, zum Beispiel für Mess- und Lötgeräte, müssen an jedem Arbeitsplatz vorhanden sein. Für die sichere Verbindung zwischen Arbeitsplatz und ESD-Potentialausgleich ist ein Kabel vorgeschrieben.
- Hinzu kommen leicht lösbare Anschlusspunkte für Handgelenkbänder und andere Potentialausgleichsleitungen.

- Zur sicheren Ausstattung gehört darüber hinaus, dass auch Schubfächer und Stauräume innen und außen aus ableitfähigem Material bestehen, um hier ebenfalls Aufladungen zu vermeiden.
- Bei **Knürr ESD-Arbeitsplätzen** sind alle genannten Forderungen erfüllt. Aus diesem Grund liegen sowohl der komplette Arbeitsplatz selbst, als auch Werkstücke, Werkzeuge und die arbeitenden Personen auf einer Äquipotentiallinie. Treten durch Reibung oder andere Ursachen Potentialdifferenzen auf, kommt es unmittelbar zu ungefährlichen Ladungsausgleich oder zum Ladungsabfluss gegen Erde.

• Leitfähige Materialien

- Möglich wurde die sichere Ausstattung von Knürr ESD-Arbeitsplätzen nicht zuletzt durch die Fortschritte bei der Entwicklung und Produktion leitfähiger Materialien (Kunststoffe, Schichtstoffe, Lacke). Dank dieser Werkstoffe ist es heute gelungen, sowohl **ergonomische Anforderungen** als auch **modernes Design** und **Sicherheit** in einem System zu vereinen.

• Vielfältige Einsatzgebiete

- Hochempfindliche Bauteile brauchen aber nicht nur direkt am Elektroniker-Arbeitsplatz Schutz, genauso wichtig ist die sichere Ausstattung aller anderen Arbeitsbereiche. Auch sie müssen mit leitfähigen Tischen, Stühlen, Schränken, Transportwagen und Behältern ausgerüstet sein.
- Verfolgt man den Weg elektrostatisch gefährdeter Bauteile vom Wareneingang über internen Transport – Labor – Prüffeld – Produktion – Warenausgangskontrolle Verpackung bis zum Versand, zeigt sich, dass durchgehende ESD-Raumausstattung und ESD-Zubehör unerlässlich sind.
- Jede dieser Stationen ist ein Glied in der Qualitätskette. Wie bei jeder Kette macht ein einziges schwaches Glied alle Anstrengungen der anderen Stationen zunichte beziehungsweise unrentabel.
- **Eine durchgehende Sicherheitslösung bieten die Knürr ESDArbeitsplätze**



Arbeitsplätze, ganzheitlich geplant

ERGONOMIE

Die Anforderungen an eine moderne, **ergonomische Arbeitsplatzgestaltung** steigen. Denn nicht zuletzt beeinflusst die Gestaltung des Arbeitsumfeldes die Leistungsfähigkeit und Motivation der Mitarbeiter.

Bei der Produktentwicklung konzentriert man sich daher bei Knürr auf arbeitsmedizinische Erkenntnisse. Knürr leistet damit seinen Beitrag, die Dynamik, Effizienz und Kreativität im Arbeitsprozess positiv zu beeinflussen.

Wissenschaftliche Studien zeigen, dass ergonomisch richtig gestaltete Arbeitsplätze Arbeitsunfähigkeitstage reduzieren.

Die umfassende Kompetenz unserer geprüften Arbeitsplatzexperten gewährleistet alle Aspekte der Ergonomie und modernen Raumplanung.

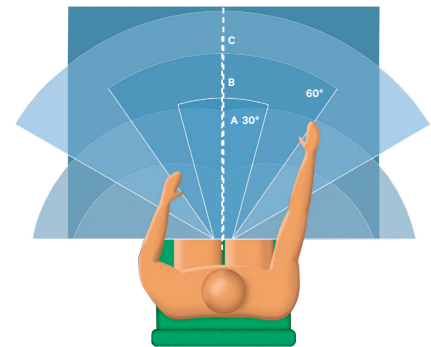

A: Optimales Blickfeld
B: Maximales Blickfeld ohne Kopfbewegung
C: Erweitertes Blickfeld einschließlich zulässiger Kopfbewegung

ELI20022

1 Verspannungen im Kopf- und Nackenbereich wird durch die ergonomische Anordnung der Geräte und Baugruppen entgegengewirkt. Flexible Höheneinstellung und variable Neigungseinstellung von +/- 5°

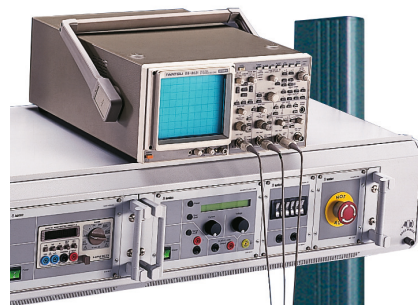

1

LUF20077

Freie Tischflächen, da elektronische Komponenten und Geräte in den Aufbauten integriert sind.

2 Optimaler Sicht- und Greifraum durch die Adaption von Flachbildschirmen an Multifunktionsschienen mittels verstellbarer Gelenkarme.



2

LCIC20034

3 Blendfreie Vollaussleuchtung der Arbeitsfläche durch integrierte Unterbauleuchte.



3

4 Eine ergonomische und dadurch bequeme Arbeitshaltung setzt ausreichende Beinfreiheit voraus. Ohne störende Tischbeine im Verkettungsbereich wird echte Beinfreiheit bei voller Stabilität garantiert.



4

EAP20037

KNÜRR DACOBAS® ELEKTRONIKER ARBEITSPLATZ

143 bis 160



**Knürr Dacobas® Elektroniker-Arbeitsplatz
Starke Argumente**

**Vertikale und horizontale
Kabelführung in Kabelkanälen:**

- 1** Zur Verkabelung und Installation von elektrischen Komponenten und Dosenleisten kann der groß-volumige horizontale Kabelkanal der Basisversion genutzt werden
- 2** Einfache Verkabelung und Bestückung unterstützt durch den selbsthaltenden Kabelkanaldeckel. Staubgeschützte Kabeleinführung mittels Bürstenleiste über die gesamte Tischbreite möglich.

Optional ist der Knürr Dacobas® Elektroniker-Arbeitsplatz durch einen

vertikalen Kabelkanal am Profil erweiterbar.

Tischaufbauten:

- 3** Zusätzliche Arbeits- und Ablagefläche wird durch Tischaufbauten gewonnen. Eine einfache Steck- und Schraubverbindung dient dabei zur vertikalen Verketzung der Tischaufbauten (Knürr Rapomos®-Geräteträger, Elektronik-Kleinverteiler-Gehäuse, Beleuchtungsaufsatz und Ablagewanne) Auch nachträgliche Montage und Fixierung der Komponenten in beliebiger Höhe durch patentiertes Federmutter- und Nutensystem.



1

EAP20040

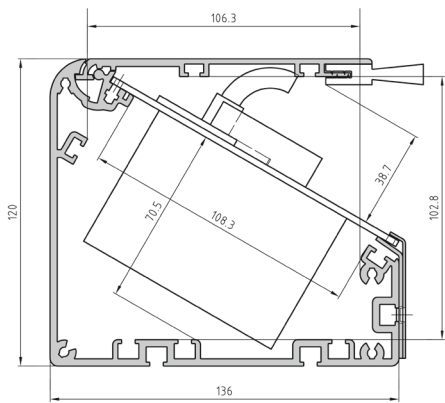

1

EAP20058



3

LUF20054

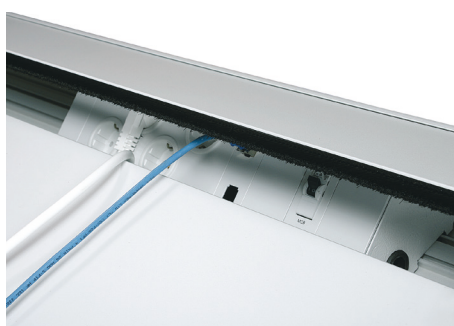

2

EAP20056



3

EAP20047

Knürr Dacobas® Elektroniker Arbeitsplatz Starke Argumente

Eckteile:

4 Die Tischplatten sind geeignet für viele verschiedene Kombinationen und Aufstellungsarten. Der großvolumige horizontale Kabelkanal ist auch bei den Eckteilen von oben zugänglich und bietet denselben Komfort wie bei den Tischsystemen.

Bürounterbaucontainer und 19"-Unterbaucontainer:

5 Bürounterbauten an verschiedenen Positionen fest montierbar.

6 Fest montierter Unterbau für die Aufnahme von 19"-Komponenten.

Verkabelungsmöglichkeit vom 19"-Unterbau in den horizontalen Kabelkanal.

(Auch nachträglich an verschiedenen Positionen montierbar).



3

EAP20046



4

EAP20006



5

EAP20038



6

EAP20048

Elektroniker-Arbeitsplatz Starke Argumente

Die aufeinander aufbauenden Module dieses Arbeitsplatzsystems lösen die Mehrzahl technologischer Anforderungen auf sehr intelligente Art und Weise.

- Der Elektroniker-Arbeitsplatz basiert, je nach den speziellen Bedürfnissen, auf den Knürr Tischsystemen **Dacobas®** oder **Elicon®**. Entsprechend den jeweiligen Anforderungen kann zwischen einem auf höhere statische Belastungen ausgelegten 4-Fuß-Tischsystem (Dacobas®) und einem höhenstellbaren C-Fuß-Tischsystem (Elicon®) gewählt werden.

Optimieren des Platzbedarfs und der Kosten der Integration der elektronischen Komponenten im:

- **Kabelkanal**
Aufnahme von elektronischen Komponenten und Dosenleisten
- **Elektronik-Kleinverteiler-Gehäuse**
Für elektronische Komponenten bis 91 mm Einbautiefe im Teileinheiten-Raster
- **Knürr Rapomos®-Geräteträger**
Für elektronische Komponenten auch größer 91 mm Einbautiefe im Teileinheiten-Raster oder 19"-Raster
- **19"-Unterbau-Container**
Fest montierter Unterbau-Container für die Aufnahme von 19"-Komponenten. (Auch nachträglich an verschiedenen Positionen montierbar)

- Konfigurieren leicht gemacht: individueller Laborarbeitsplatz mit einem **Knürr Rapomos®**-Geräte-träger und/oder einem Knürr-**Kleinverteiler-Aufbau**.

- Schutz der elektronischen Bau-teile durch komplett leitfähige Arbeitsplätze nach ESD-Standard.
- Verschiedene Integrations-Level alle Komponenten sind auf Wunsch mit Teilverdrahtung bis hin zur Komplettverdrahtung zur direkten Inbetriebnahme lieferbar.
- Horizontaler Kabelkanal bereits in der Basisversion vormontiert.
- Einfache und schnelle Integration von TFT-Monitoren in allen Standardgrößen und Ebenen



5 LUF20133



6



1 EAP20030



1 RAP00197



2 LUF20056



3 EAP20030

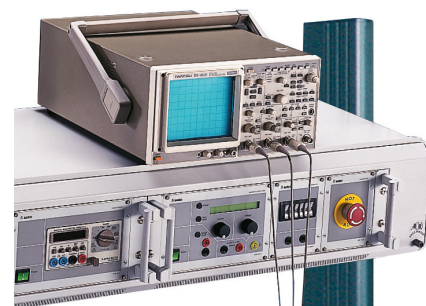

4 LUF20077

Raumplanung leicht gemacht!

Drei Grundmodule ermöglichen Raumlayouts für vielfältigste Anwendungen:

- A Knürr Dacobas® Abschlusstisch**
- B Knürr Dacobas® Anbautisch**
- C Knürr Dacobas® Eckelement**

Hinweis

Beginnen Sie mit Ihrer Planung bzw. Zusammenstellung immer links außen (←→) und fügen Sie bedarfsgerecht die gewünschten Module an.

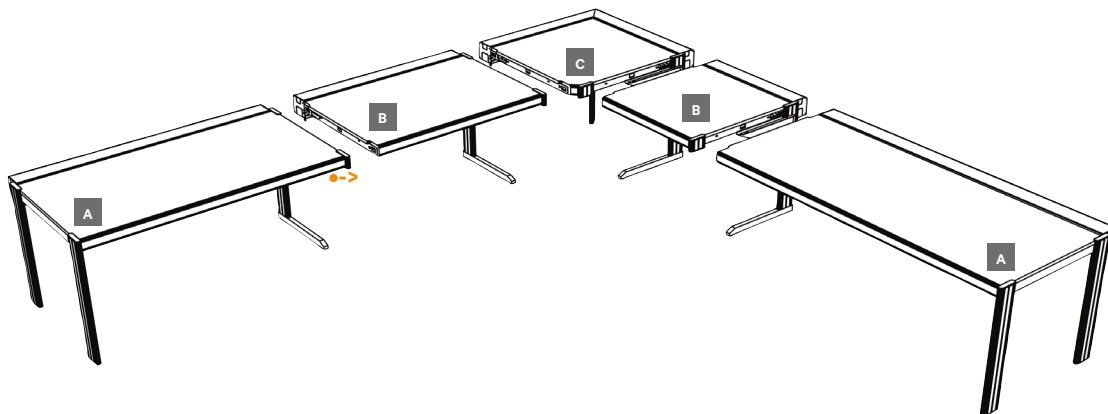

Auch in ESD-Ausführung



**Einzelstisch
mit horizontalem Kabelkanal, optional ESD**

- Einzelstisch mit 4 Tischbeinen
- Aluminium – Strangpressprofil mit 3 T-Nuten je Seite
- Tischplatte mit ansprechender 70 mm Postformingkante vorne
- Tischrahmen mit integrierter Befestigung für 19"-Unterbauten, Bürunterbauten und horizontalem Kabelkanal
- Rückseitiger, von oben zugänglicher großvolumiger horizontaler Kabelkanal
- Horizontaler Kabelkanal zur Aufnahme von elektrischen Komponenten
- Horizontaler Kabelkanal mit selbsthaltender Kabelkanalklappe
- Kabelkanalklappe mit Bürstenleiste zur Kabeleinführung
- Kabelkanal und Kabelkanalklappe antistatisch beschichtet
- Staubschutz im Bereich der Kabeldurchführung durch Bürstenleiste
- Auch bei Verkettung ist eine durchgängige Kabelführung im horizontalen Kabelkanal möglich
- Vorbereitet für Steckdosenleisten-Einbau
- Rückseitige Tischbeine können jederzeit verlängert werden, zur Aufnahme von vertikalem Kabelkanal, Leuchten, Knürr Rapomos®, Kleinverteilern, Flachbildschirmen und Ablagen

ESD-Ausführung:

- Ableitung elektrostatischer Aufladungen

Belastbarkeit

- 1500 N (statische Flächenlast)

Normen

- DIN 68761 für Tischplatte
- EN 438 für Beschichtungsmaterial

ESD-Ausführung:

- EN 61340 Elektrostatik

Material / Oberfläche

- Tischbeine Aluminium-Strangpressprofil, pulverbeschichtet Struktur
- Tischplatte, Dreischicht – Gütspanplatte FP/Y E1 – Ausführung, Brandschutzklasse B2
- Tischplattenbelag: Hochdruck-Schichtpressstoffplatte
- Horizontaler Kabelkanal und Kabelkanalklappe Aluminium-Strangpressprofil, pulverbeschichtet, antistatisch Struktur
- Tischrahmen Stahlblech, elektrolytisch verzinkt

ESD-Ausführung:

- Tischplatte volumenleitfähig
- Tischplattenbelag ableitfähig

Farbe

- Tischbeine: RAL 5008 Graublau
- Tischplatte und Rahmenblende: Lichtgrau
- Kabelkanal und Kabelkanalklappe: RAL 7035 Lichtgrau antistatisch

Lieferumfang

- 1 Tischplatte
- 1 Tischrahmen
- 1 horizontaler Kabelkanal mit Kabelkanalklappe
- 2 Rahmenblenden
- 4 Tischbeine
- 1 Montageanleitung
- Befestigungsmaterial

Lieferzustand

- Zerlegt in Baugruppen

Hinweis

- Passendes ESD-Anschlusszubehör separat bestellen!



EAP20002



Auch in ESD-Ausführung

B	H	T	Bestell-Nr.	Bestell-Nr. (ESD)	VE
830	750	800	01.321.002.1	01.361.002.1	1 Stk.
1030	750	800	01.321.003.1	01.361.003.1	1 Stk.
1230	750	800	01.321.004.1	01.361.004.1	1 Stk.
1430	750	800	01.321.005.1	01.361.005.1	1 Stk.
1630	750	800	01.321.006.1	01.361.006.1	1 Stk.
1830	750	800	01.321.007.1	01.361.007.1	1 Stk.
2030	750	800	01.321.008.1	01.361.008.1	1 Stk.
830	750	1000	01.321.012.1	01.361.012.1	1 Stk.
1030	750	1000	01.321.013.1	01.361.013.1	1 Stk.
1230	750	1000	01.321.014.1	01.361.014.1	1 Stk.
1430	750	1000	01.321.015.1	01.361.015.1	1 Stk.
1630	750	1000	01.321.016.1	01.361.016.1	1 Stk.
1830	750	1000	01.321.017.1	01.361.017.1	1 Stk.
2030	750	1000	01.321.018.1	01.361.018.1	1 Stk.

Bemaßung in mm: B = Breite
H = Höhe
T = Tiefe
h = Einbauhöhe
t = Nutztiefe
L = Länge
HE = Anzahl genormte Höheneinheiten, 1 HE = 44,45 mm
19" = 482,6 mm,
(geeignet für 19"-Einbau nach DIN 41494)
VE = Verpackungseinheit

Umrechnung: 1 inch = 25,4 mm
Ersetzen Sie „x“ durch die Endziffer Ihrer Farbwahl

Abschlusstisch, links mit horizontalem Kabelkanal, optional ESD

- Abschlusstisch links mit 2 Tischbeinen links und Verkettungsseitenteil rechts
 - Aluminium – Strangpressprofil mit 3 T-Nuten je Seite
 - Tischplatte mit ansprechender 70 mm Postformkante vorne
 - Tischrahmen mit integrierter Befestigung für 19"-Unterbauten, Bürrounterbauten und horizontalem Kabelkanal
 - Rückseitiger, von oben zugänglicher großvolumiger horizontaler Kabelkanal
 - Horizontaler Kabelkanal zur Aufnahme von elektrischen Komponenten
 - Horizontaler Kabelkanal mit selbsthaltender Kabelkanalklappe
 - Kabelkanalklappe mit Bürstenleiste zur Kabeleinführung
 - Kabelkanal und Kabelkanalklappe antistatisch beschichtet
 - Staubschutz im Bereich der Kabeldurchführung durch Bürstenleiste
 - Auch bei Verkettung ist eine durchgängige Kabelführung im horizontalen Kabelkanal möglich
 - Vorbereitet für Steckdosenleisten-Einbau
 - Rückseitige Tischbeine können jederzeit verlängert werden, zur Aufnahme von vertikalem Kabelkanal, Leuchten, Knürr Rapomos®, Kleinverteilern, Flachbildschirmen und Ablagen
- ESD-Ausführung:**
- Ableitung elektrostatischer Aufladungen

- **Belastbarkeit**
 - 1500 N (statische Flächenlast)

- **Normen**
 - DIN 68761 für Tischplatte
 - EN 438 für Beschichtungsmaterial

- ESD-Ausführung:**
- EN 61340 Elektrostatik

- **Material / Oberfläche**
 - Tischbeine Aluminium-Strangpressprofil, pulverbeschichtet Struktur
 - Tischplatte, Dreischicht – Gütspanplatte FP/Y E1 – Ausführung, Brandschutzklasse B2
 - Tischplattenbelag: Hochdruck-Schichtpressstoffplatte
 - Horizontaler Kabelkanal und Kabelkanalklappe Aluminium-Strangpressprofil, pulverbeschichtet, antistatisch Struktur
 - Tischrahmen Stahlblech, elektrolytisch verzinkt
- **ESD-Ausführung:**
 - Tischplatte volumenleitfähig
 - Tischplattenbelag ableitfähig
- **Farbe**
 - Tischbeine: RAL 5008 Graublau
 - Tischplatte und Rahmenblende: Lichtgrau
 - Kabelkanal und Kabelkanalklappe: RAL 7035 Lichtgrau antistatisch

- **Lieferumfang**
 - 1 Tischplatte
 - 1 Tischrahmen
 - 1 horizontaler Kabelkanal mit Kabelkanalklappe
 - 1 Rahmenblende
 - 2 Tischbeine
 - 1 Verkettungsseitenteil
 - 1 Montageanleitung
 - Befestigungsmaterial

- **Lieferzustand**
 - Zerlegt in Baugruppen

- **Hinweis**
 - Passendes ESD-Anschlusszubehör separat bestellen!



EAP20001



Auch in
ESD-Ausführung

B	H	T	Bestell-Nr.	Bestell-Nr. (ESD)	VE
830	750	800	01.321.022.1	01.361.022.1	1 Stk.
1030	750	800	01.321.023.1	01.361.023.1	1 Stk.
1230	750	800	01.321.024.1	01.361.024.1	1 Stk.
1430	750	800	01.321.025.1	01.361.025.1	1 Stk.
1630	750	800	01.321.026.1	01.361.026.1	1 Stk.
1830	750	800	01.321.027.1	01.361.027.1	1 Stk.
2030	750	800	01.321.028.1	01.361.028.1	1 Stk.
830	750	1000	01.321.032.1	01.361.032.1	1 Stk.
1030	750	1000	01.321.033.1	01.361.033.1	1 Stk.
1230	750	1000	01.321.034.1	01.361.034.1	1 Stk.
1430	750	1000	01.321.035.1	01.361.035.1	1 Stk.
1630	750	1000	01.321.036.1	01.361.036.1	1 Stk.
1830	750	1000	01.321.037.1	01.361.037.1	1 Stk.
2030	750	1000	01.321.038.1	01.361.038.1	1 Stk.

**Anbautisch
mit horizontalem Kabelkanal, optional ESD**

- Anbautisch mit Verkettungsseitenteil rechts
 - Aluminium-Strangpressprofil mit 3 T-Nuten je Seite
 - Tischplatte mit ansprechender 70 mm Postformkante vorne
 - Tischrahmen mit integrierter Befestigung für 19"-Unterbauten, Bürrounterbauten und horizontalem Kabelkanal
 - Rückseitiger, von oben zugänglicher großvolumiger horizontaler Kabelkanal
 - Horizontaler Kabelkanal zur Aufnahme von elektrischen Komponenten
 - Horizontaler Kabelkanal mit selbsthaltender Kabelkanalklappe
 - Kabelkanalklappe mit Bürstenleiste zur Kabeleinführung
 - Kabelkanal und Kabelkanalklappe antistatisch beschichtet
 - Staubschutz im Bereich der Kabeldurchführung durch Bürstenleiste
 - Auch bei Verkettung ist eine durchgängige Kabelführung im horizontalen Kabelkanal möglich
 - Vorbereitet für Steckdosenleisten-Einbau
 - Rückseitiges Tischbein kann jederzeit verlängert werden, zur Aufnahme von vertikalem Kabelkanal, Leuchten, Rapomos®, Kleinverteilern, Flachbildschirmen und Ablagen
- ESD-Ausführung:**
- Ableitung elektrostatischer Aufladungen
- **Belastbarkeit**
- 1500 N (statische Flächenlast)
- **Normen**
- DIN 68761 für Tischplatte
 - EN 438 für Beschichtungsmaterial
- ESD-Ausführung:**
- EN 61340 Elektrostatik

- **Material / Oberfläche**
 - Tischbeine Aluminium-Strangpressprofil, pulverbeschichtet Struktur
 - Tischplatte, Dreischicht – Gütesspanplatte FP/Y E1 – Ausführung, Brandschutzklasse B2
 - Tischplattenbelag: Hochdruck-Schichtpressstoffplatte
 - Horizontaler Kabelkanal und Kabelkanalklappe Aluminium-Strangpressprofil, pulverbeschichtet, antistatisch Struktur
 - Tischrahmen Stahlblech, elektrolytisch verzinkt
- **ESD-Ausführung:**
 - Tischplatte volumenleitfähig
 - Tischplattenbelag ableitfähig
- **Farbe**
 - Tischbein: RAL 5008 Graublau
 - Tischplatte und Rahmenblende: Lichtgrau
 - Kabelkanal und Kabelkanalklappe: RAL 7035 Lichtgrau antistatisch
- **Lieferumfang**
 - 1 Tischplatte
 - 1 Tischrahmen
 - 1 horizontaler Kabelkanal mit Kabelkanalklappe
 - 1 Verkettungsseitenteil
 - 1 Montageanleitung
 - Befestigungsmaterial
- **Lieferzustand**
 - Zerlegt in Baugruppen
- **Hinweis**
 - Passendes ESD-Anschlusszubehör separat bestellen!



EAP20005



Auch in ESD-Ausführung

B	H	T	Bestell-Nr.	Bestell-Nr. (ESD)	VE
830	750	800	01.321.062.1	01.361.062.1	1 Stk.
1030	750	800	01.321.063.1	01.361.063.1	1 Stk.
1230	750	800	01.321.064.1	01.361.064.1	1 Stk.
1430	750	800	01.321.065.1	01.361.065.1	1 Stk.
1630	750	800	01.321.066.1	01.361.066.1	1 Stk.
1830	750	800	01.321.067.1	01.361.067.1	1 Stk.
2030	750	800	01.321.068.1	01.361.068.1	1 Stk.
830	750	1000	01.321.072.1	01.361.072.1	1 Stk.
1030	750	1000	01.321.073.1	01.361.073.1	1 Stk.
1230	750	1000	01.321.074.1	01.361.074.1	1 Stk.
1430	750	1000	01.321.075.1	01.361.075.1	1 Stk.
1630	750	1000	01.321.076.1	01.361.076.1	1 Stk.
1830	750	1000	01.321.077.1	01.361.077.1	1 Stk.
2030	750	1000	01.321.078.1	01.361.078.1	1 Stk.

Bemaßung in mm: B = Breite
H = Höhe
T = Tiefe
h = Einbauhöhe
t = Nutztiefe
L = Länge

HE = Anzahl genormte Höheneinheiten, 1 HE = 44,45 mm
19" = 482,6 mm,
(geeignet für 19"-Einbau nach DIN 41494)
VE = Verpackungseinheit

Umrechnung: 1 inch = 25,4 mm
Ersetzen Sie „x“ durch die Endziffer Ihrer Farbwahl

Abschlusstisch, rechts mit horizontalem Kabelkanal, optional ESD

- Abschlusstisch rechts mit 2 Tischbeinen rechts
 - Aluminium – Strangpressprofil mit 3 T-Nuten je Seite
 - Tischplatte mit ansprechender 70 mm Postformkante vorne
 - Tischrahmen mit integrierter Befestigung für 19"-Unterbauten, Bürrounterbauten und horizontalem Kabelkanal
 - Rückseitiger, von oben zugänglicher großvolumiger horizontaler Kabelkanal
 - Horizontaler Kabelkanal zur Aufnahme von elektrischen Komponenten
 - Horizontaler Kabelkanal mit selbsthaltender Kabelkanalklappe
 - Kabelkanalklappe mit Bürstenleiste zur Kabeleinführung
 - Kabelkanal und Kabelkanalklappe antistatisch beschichtet
 - Staubschutz im Bereich der Kabeldurchführung durch Bürstenleiste
 - Auch bei Verkettung ist eine durchgängige Kabelführung im horizontalen Kabelkanal möglich
 - Vorbereitet für Steckdosenleisten-Einbau
 - Rückseitiges Tischbein kann jederzeit verlängert werden, zur Aufnahme von vertikalem Kabelkanal, Leuchten, Knürr Rapomos®, Kleinverteilern, Flachbildschirmen und Ablagen
- ESD-Ausführung:**
- Ableitung elektrostatischer Aufladungen
- **Belastbarkeit**
- 1500 N (statische Flächenlast)
- **Normen**
- DIN 68761 für Tischplatte
 - EN 438 für Beschichtungsmaterial
- ESD-Ausführung:**
- EN 61340 Elektrostatik

- **Material / Oberfläche**
 - Tischbeine Aluminium-Strangpressprofil, pulverbeschichtet Struktur
 - Tischplatte, Dreischicht – Gütspanplatte FP/Y E1 – Ausführung, Brandschutzklasse B2
 - Tischplattenbelag: Hochdruck-Schichtpressstoffplatte
 - Horizontaler Kabelkanal und Kabelkanalklappe Aluminium-Strangpressprofil, pulverbeschichtet, antistatisch Struktur
 - Tischrahmen Stahlblech, elektrolytisch verzinkt
- **ESD-Ausführung:**
 - Tischplatte volumenleitfähig
 - Tischplattenbelag ableitfähig
- **Farbe**
 - Tischbeine: RAL 5008 Graublau
 - Tischplatte und Rahmenblende: Lichtgrau
 - Kabelkanal und Kabelkanalklappe: RAL 7035 Lichtgrau antistatisch
- **Lieferumfang**
 - 1 Tischplatte
 - 1 Tischrahmen
 - 1 horizontaler Kabelkanal mit Kabelkanalklappe
 - 1 Rahmenblende
 - 2 Tischbeine
 - 1 Montageanleitung
 - Befestigungsmaterial
- **Lieferzustand**
 - Zerlegt in Baugruppen
- **Hinweis**
 - Passendes ESD-Anschlusszubehör separat bestellen!



EAP20004



Auch in
ESD-Ausführung

B	H	T	Bestell-Nr.	Bestell-Nr. (ESD)	VE
830	750	800	01.321.042.1	01.361.042.1	1 Stk.
1030	750	800	01.321.043.1	01.361.042.1	1 Stk.
1230	750	800	01.321.044.1	01.361.042.1	1 Stk.
1430	750	800	01.321.045.1	01.361.042.1	1 Stk.
1630	750	800	01.321.046.1	01.361.042.1	1 Stk.
1830	750	800	01.321.047.1	01.361.042.1	1 Stk.
2030	750	800	01.321.048.1	01.361.042.1	1 Stk.
830	750	1000	01.321.052.1	01.361.052.1	1 Stk.
1030	750	1000	01.321.053.1	01.361.053.1	1 Stk.
1230	750	1000	01.321.054.1	01.361.054.1	1 Stk.
1430	750	1000	01.321.055.1	01.361.055.1	1 Stk.
1630	750	1000	01.321.056.1	01.361.056.1	1 Stk.
1830	750	1000	01.321.057.1	01.361.057.1	1 Stk.
2030	750	1000	01.321.058.1	01.361.058.1	1 Stk.

Knürr Dacobas® 45°-Eckteil mit horizontalem Kabelkanal

- Standard- und ESD-Ausführung möglich
 - ESD-Ausführung zur Ableitung elektrostatischer Aufladungen
 - 45°-Eckteil mit Verkettungsseitenteil rechts
 - Aluminium-Strangpressprofil mit 3 T-Nuten je Seite
 - Eckteilplatte mit ansprechender 70 mm Postformingkante vorne
 - Eckteilrahmen mit integrierter Befestigung für horizontalen Kabelkanal
 - Umlaufender, von oben zugänglicher großvolumiger horizontaler Kabelkanal
 - Horizontaler Kabelkanal zur Aufnahme von elektrischen Komponenten
 - Horizontaler Kabelkanal mit selbsthaltender Kabelkanalklappe
 - Kabelkanalklappe mit Bürstenleiste zur Kabeleinführung
 - Kabelkanal und Kabelkanalklappe antistatisch beschichtet
 - Staubschutz im Bereich der Kabeldurchführung durch Bürstenleiste
 - Auch bei Verkettung ist eine durchgängige Kabelführung im horizontalen Kabelkanal möglich
 - Vorbereitet für Steckdosenleisten-Einbau
 - Rückseitiges Tischbein kann jederzeit verlängert werden, zur Aufnahme von vertikalem Kabelkanal
- **Belastbarkeit**
 - 1500 N (statische Flächenlast)
 - **Normen**
 - DIN 68761 für Tischplatte
 - EN 438 für Beschichtungsmaterial
 - EN 61340 Elektrostatik (für ESD – Ausführung)

- **Material / Oberfläche**
 - Tischbein Aluminium-Strangpressprofil, pulverbeschichtet Struktur
 - Eckteilplatte, Dreischicht-Gütespanplatte FP/Y E1-Ausführung, Brandschutzklasse B2, Volumenleitfähig (für ESD-Ausführung)
 - Eckteilplattenbelag: Hochdruck-Schichtpressstoffplatte (ableitfähig bei ESD)
 - Horizontaler Kabelkanal und Kabelkanalklappe Aluminium-Strangpressprofil, pulverbeschichtet antistatisch Struktur
 - Eckteilrahmen Stahlblech, elektrolytisch verzinkt
- **Farbe**
 - Tischbein: RAL 5008 Graublau
 - Eckteilplatte: Lichtgrau
 - Kabelkanal und Kabelkanalklappe: RAL 7035 Lichtgrau antistatisch
- **Lieferumfang**
 - 1 Eckteilplatte
 - 1 Eckteilrahmen
 - 1 horizontaler Kabelkanal mit Kabelkanalklappe
 - 1 Verkettungsseitenteil
 - 1 Montageanleitung
 - Befestigungsmaterial
- **Lieferzustand**
 - Zerlegt in Baugruppen
- **Hinweis**
 - ESD-Anschlusszubehör separat bestellen!

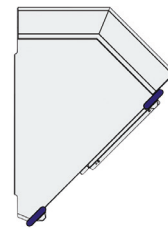

EAP20029

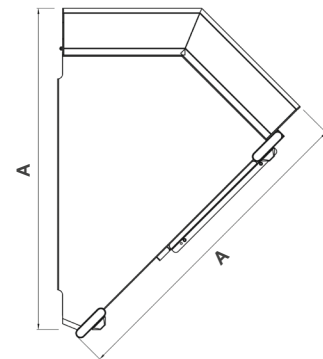

EAP20065

H	A	ESD	Bestell-Nr.	VE
750	800		01.321.086.1	1 Stk.
750	1000		01.321.087.1	1 Stk.
750	800	•	01.361.086.1	1 Stk.
750	1000	•	01.361.087.1	1 Stk.

Bemaßung in mm: B = Breite
H = Höhe
T = Tiefe
h = Einbauhöhe
t = Nutztiefe
L = Länge

HE = Anzahl genormte Höheneinheiten, 1 HE = 44,45 mm
19" = 482,6 mm,
(geeignet für 19"-Einbau nach DIN 41494)
VE = Verpackungseinheit

Umrechnung: 1 inch = 25,4 mm
Ersetzen Sie „x“ durch die Endziffer Ihrer Farbwahl

Knürr Dacobas® 90°-Wandekteil mit horizontalem Kabelkanal

- Standard- und ESD-Ausführung möglich
 - ESD-Ausführung zur Ableitung elektrostatischer Aufladungen
 - Wandekteil mit Verkettungsseitenteil rechts
 - Aluminium – Strangpressprofil mit 3 T- Nuten je Seite
 - Wandekteilplatte mit ansprechender 70 mm Postformingkante vorne
 - Wandekteilrahmen mit integrierter Befestigung für horizontalen Kabelkanal
 - Umlaufender, von oben zugänglicher großvolumiger horizontaler Kabelkanal
 - Horizontaler Kabelkanal zur Aufnahme von elektrischen Komponenten
 - Horizontaler Kabelkanal mit selbsthaltender Kabelkanalklappe
 - Kabelkanalklappe mit Bürstenleiste zur Kabeleinführung
 - Kabelkanal und Kabelkanalklappe antistatisch beschichtet
 - Staubschutz im Bereich der Kabledurchführung durch Bürstenleiste
 - Auch bei Verkettung ist eine durchgängige Kabelführung im horizontalen Kabelkanal möglich
 - Vorbereitet für Steckdosenleisten-Einbau
 - Rückseitiges Tischbein kann jederzeit verlängert werden, zur Aufnahme von vertikalem Kabelkanal
- **Material / Oberfläche**
 - Tischbein Aluminium-Strangpressprofil, pulverbeschichtet Struktur
 - Wandekteilplatte, Dreischicht-Gütespanplatte FP/Y E1-Ausführung, Brandschutzklasse B2
 - Volumenleitfähig (für ESD-Ausführung)
 - Wandekteilplattenbelag: Hochdruck-Schichtpressstoffplatte (ableitfähig bei ESD)
 - Horizontaler Kabelkanal und Kabelkanalklappe Aluminium-Strangpressprofil, pulverbeschichtet antistatisch Struktur
 - Wandekteilrahmen Stahlblech, elektrolytisch verzinkt
 - **Farbe**
 - Tischbein: RAL 5008 Graublau
 - Wandekteilplatte: Lichtgrau
 - Kabelkanal und Kabelkanalklappe: RAL 7035 Lichtgrau antistatisch
 - **Lieferumfang**
 - 1 Wandekteilplatte
 - 1 Wandekteilrahmen
 - 1 horizontaler Kabelkanal mit Kabelkanalklappe
 - 1 Verkettungsseitenteil
 - 1 Montageanleitung
 - Befestigungsmaterial
 - **Lieferzustand**
 - Zerlegt in Baugruppen
 - **Hinweis**
 - ESD-Anschlusszubehör separat bestellen!
- **Belastbarkeit**
 - 1500 N (statische Flächenlast)
 - **Normen**
 - DIN 68761 für Tischplatte
 - EN 438 für Beschichtungsmaterial
 - EN 61340 Elektrostatik (für ESD – Ausführung)

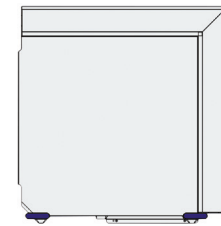

EAP20031

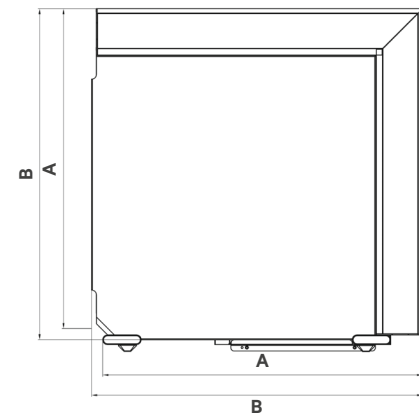

EAP20066

H	B	A	ESD	Bestell-Nr.	VE
750	1035	800		01.321.080.1	1 Stk.
750	1035	1000		01.321.081.1	1 Stk.
750	1035	800	•	01.361.080.1	1 Stk.
750	1035	1000	•	01.361.081.1	1 Stk.

Knürr Dacobas® 90°-Schrägeckteil mit horizontalem Kabelkanal

- Standard- und ESD-Ausführung möglich
 - ESD-Ausführung zur Ableitung elektrostatischer Aufladungen
 - 90°-Schrägeckteil mit Verkettungsseitenteil rechts
 - Aluminium-Strangpressprofil mit 3 T-Nuten je Seite
 - Schrägeckteilplatte mit ansprechender 70 mm Postformingkante vorne
 - Schrägeckteilrahmen mit integrierter Befestigung für horizontalen Kabelkanal
 - Umlaufender, von oben zugänglicher großvolumiger horizontaler Kabelkanal
 - Horizontaler Kabelkanal zur Aufnahme von elektrischen Komponenten
 - Horizontaler Kabelkanal mit selbsthaltender Kabelkanalklappe
 - Kabelkanalklappe mit Bürstenleiste zur Kabeleinführung
 - Kabelkanal und Kabelkanalklappe antistatisch beschichtet
 - Staubschutz im Bereich der Kabledurchführung durch Bürstenleiste
 - Auch bei Verkettung ist eine durchgängige Kabledurchführung im horizontalen Kabelkanal möglich
 - Vorbereitet für Steckdosenleisten-Einbau
 - Rückseitiges Tischbein kann jederzeit verlängert werden, zur Aufnahme von vertikalem Kabelkanal
- **Belastbarkeit**
 - 1500 N (statische Flächenlast)
 - **Normen**
 - DIN 68761 für Schrägeckteilplatte
 - EN 438 für Beschichtungsmaterial
 - EN 61340 Elektrostatik (für ESD – Ausführung)

- **Material / Oberfläche**
 - Tischbein Aluminium-Strangpressprofil, pulverbeschichtet Struktur
 - Schrägeckteilplatte, Dreischicht-Gütespanplatte FP/Y E1-Ausführung, Brand-schutzklasse B2,
 - Volumenleitfähig (für ESD-Ausführung)
 - Schrägeckteilplattenbelag: Hochdruck – Schichtpressstoffplatte (ableitfähig bei ESD)
 - Horizontaler Kabelkanal und Kabelkanalklappe Aluminium-Strangpressprofil, pulverbeschichtet antistatisch Struktur
 - Schrägeckteilrahmen Stahlblech, elektrolytisch verzinkt
- **Farbe**
 - Tischbein: RAL 5008 Graublau
 - Schrägeckteilplatte: Lichtgrau
 - Kabelkanal und Kabelkanalklappe: RAL 7035 Lichtgrau antistatisch
- **Lieferumfang**
 - 1 Schrägeckteilplatte
 - 1 Schrägeckteilrahmen
 - 1 horizontaler Kabelkanal mit Kabelkanalklappe
 - 1 Verkettungsseitenteil
 - 1 Montageanleitung
 - Befestigungsmaterial
- **Lieferzustand**
 - Zerlegt in Baugruppen
- **Hinweis**
 - ESD-Anschlusszubehör separat bestellen!

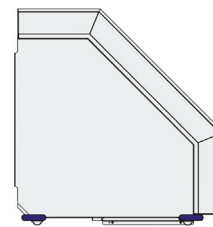

EAP20030

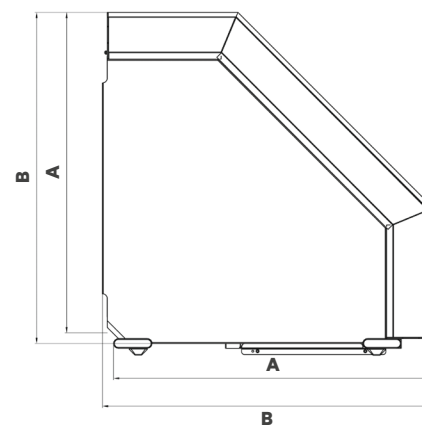

EAP20067

H	B	A	ESD	Bestell-Nr.	VE
750	1035	800		01.321.088.1	1 Stk.
750	1035	1000		01.321.089.1	1 Stk.
750	1035	800	•	01.361.088.1	1 Stk.
750	1035	1000	•	01.361.089.1	1 Stk.

Bemaßung in mm: B = Breite
H = Höhe
T = Tiefe
h = Einbauhöhe
t = Nutztiefe
L = Länge

HE = Anzahl genormte Höheneinheiten, 1 HE = 44,45 mm
19" = 482,6 mm,
(geeignet für 19"-Einbau nach DIN 41494)
VE = Verpackungseinheit

Umrechnung: 1 inch = 25,4 mm
Ersetzen Sie „x“ durch die Endziffer Ihrer Farbwahl

Knürr Dacobas® Trapezwandeckteil mit horizontalem Kabelkanal

- Standard- und ESD-Ausführung möglich
 - ESD-Ausführung zur Ableitung elektrostatischer Aufladungen
 - Trapezwandeckteil mit Verkettungsseitenteil rechts
 - Aluminium-Strangpressprofil mit 3 T-Nuten je Seite
 - Trapezwandeckteilplatte mit ansprechender 70 mm Postformingkante vorne
 - Trapezwandeckteilrahmen mit integrierter Befestigung für horizontalen Kabelkanal
 - Umlaufender, von oben zugänglicher großvolumiger horizontaler Kabelkanal
 - Horizontaler Kabelkanal zur Aufnahme von elektrischen Komponenten
 - Horizontaler Kabelkanal mit selbsthaltender Kabelkanalklappe
 - Kabelkanalklappe mit Bürstenleiste zur Kabeleinführung
 - Kabelkanal und Kabelkanalklappe antistatisch beschichtet
 - Staubschutz im Bereich der Kabeldurchführung durch Bürstenleiste
 - Auch bei Verkettung ist eine durchgängige Kabelführung im horizontalen Kabelkanal möglich
 - Vorbereitet für Steckdosenleisten-Einbau
 - Rückseitiges Tischbein kann jederzeit verlängert werden, zur Aufnahme von vertikalem Kabelkanal
- **Material / Oberfläche**
 - Tischbein Aluminium-Strangpressprofil, pulverbeschichtet Struktur
 - Trapezwandeckteilplatte, Dreischicht – Gütespanplatte FP/Y E1-Ausführung, Brandschutzklasse B2
 - Volumenleitfähig (für ESD-Ausführung)
 - Trapezwandeckteilplattenbelag: Hoch-druck-Schichtpressstoffplatte (ableitfähig bei ESD)
 - Horizontaler Kabelkanal und Kabelkanalklappe Aluminium-Strangpressprofil, pulverbeschichtet antistatisch Struktur
 - Trapezwandeckteilrahmen Stahlblech, elektrolytisch verzinkt
 - **Farbe**
 - Tischbein: RAL 5008 Graublau
 - Trapezwandeckteilplatte: Lichtgrau
 - Kabelkanal und Kabelkanalklappe: RAL 7035 Lichtgrau antistatisch
 - **Lieferumfang**
 - 1 Trapezwandeckteilplatte
 - 1 Trapezwandeckteilrahmen
 - 1 horizontaler Kabelkanal mit Kabelkanalklappe
 - 1 Verkettungsseitenteil
 - 1 Montageanleitung
 - Befestigungsmaterial
 - **Lieferzustand**
 - Zerlegt in Baugruppen
 - **Hinweis**
 - ESD-Anschlusszubehör separat bestellen!
- **Belastbarkeit**
 - 1500 N (statische Flächenlast)
 - **Normen**
 - DIN 68761 für Trapezwandeckteilplatte
 - EN 438 für Beschichtungsmaterial
 - EN 61340 Elektrostatik (für ESD – Ausführung)

H	B	A	ESD	Bestell-Nr.	VE
750	1432	800		01.321.082.1	1 Stk.
750	1432	1000		01.321.083.1	1 Stk.
750	1432	800	•	01.361.082.1	1 Stk.
750	1432	1000	•	01.361.083.1	1 Stk.

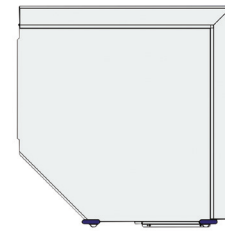

EAP20033

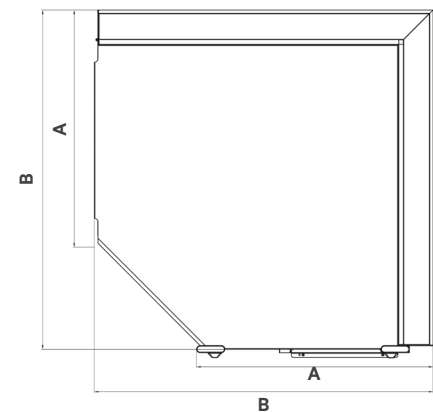

EAP20068

Knürr Dacobas® Trapezteil mit horizontalem Kabelkanal

- Standard- und ESD-Ausführung möglich
 - ESD-Ausführung zur Ableitung elektrostatischer Aufladungen
 - Trapezteil mit Verkettungsseitenteil rechts
 - Aluminium – Strangpressprofil mit 3 T-Nuten je Seite
 - Trapezteilplatte mit ansprechender 70 mm Postformingkante vorne
 - Trapezteilrahmen mit integrierter Befestigung für horizontalen Kabelkanal
 - Umlaufender, von oben zugänglicher großvolumiger horizontaler Kabelkanal
 - Horizontaler Kabelkanal zur Aufnahme von elektrischen Komponenten
 - Horizontaler Kabelkanal mit selbsthaltender Kabelkanalklappe
 - Kabelkanalklappe mit Bürstenleiste zur Kabeleinführung
 - Kabelkanal und Kabelkanalklappe antistatisch beschichtet
 - Staubschutz im Bereich der Kabledurchführung durch Bürstenleiste
 - Auch bei Verkettung ist eine durchgängige Kabelführung im horizontalen Kabelkanal möglich
 - Vorbereitet für Steckdosenleisten-Einbau
 - Rückseitiges Tischbein kann jederzeit verlängert werden, zur Aufnahme von vertikalem Kabelkanal
- **Belastbarkeit**
 - 1500 N (statische Flächenlast)
 - **Normen**
 - DIN 68761 für Trapezteilplatte
 - EN 438 für Beschichtungsmaterial
 - EN 61340 Elektrostatik (für ESD – Ausführung)

- **Material / Oberfläche**
 - Tischbein Aluminium-Strangpressprofil, pulverbeschichtet Struktur
 - Trapezteilplatte, Dreischicht-Gütespanplatte FP/Y E1-Ausführung, Brandschutzklasse B2,
 - Volumenleitfähig (für ESD-Ausführung)
 - Trapezteilplattenbelag: Hochdruck-Schichtpressstoffplatte (ableitfähig bei ESD)
 - Horizontaler Kabelkanal und Kabelkanalklappe Aluminium-Strangpressprofil, pulverbeschichtet antistatisch Struktur
 - Trapezteilrahmen Stahlblech, elektrolytisch verzinkt
- **Farbe**
 - Tischbein: RAL 5008 Graublau
 - Trapezteilplatte: Lichtgrau
 - Kabelkanal und Kabelkanalklappe: RAL 7035 Lichtgrau antistatisch
- **Lieferumfang**
 - 1 Trapezteilplatte
 - 1 Trapezteilrahmen
 - 1 horizontaler Kabelkanal mit Kabelkanalklappe
 - 1 Verkettungsseitenteil
 - 1 Montageanleitung
 - Befestigungsmaterial
- **Lieferzustand**
 - Zerlegt in Baugruppen
- **Hinweis**
 - ESD-Anschlusszubehör separat bestellen!

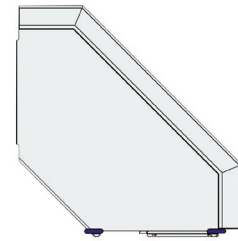

EAP20032

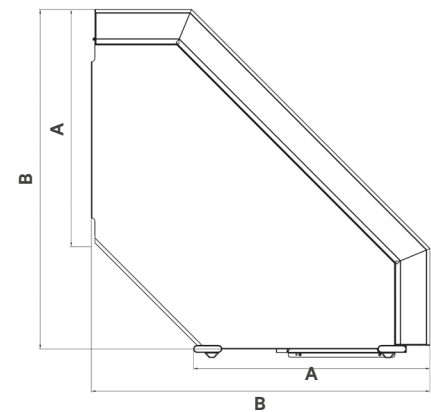

EAP20069

H	B	A	ESD	Bestell-Nr.	VE
750	1432	800		01.321.084.1	1 Stk.
750	1432	1000		01.321.085.1	1 Stk.
750	1432	800	•	01.361.084.1	1 Stk.
750	1432	1000	•	01.361.085.1	1 Stk.

Bemaßung in mm: B = Breite
H = Höhe
T = Tiefe
h = Einbauhöhe
t = Nutztiefe
L = Länge

HE = Anzahl genormte Höheneinheiten, 1 HE = 44,45 mm
19" = 482,6 mm,
(geeignet für 19"-Einbau nach DIN 41494)
VE = Verpackungseinheit

Umrechnung: 1 inch = 25,4 mm
Ersetzen Sie „x“ durch die Endziffer Ihrer Farbwahl

Knürr Dacobas® Profil

- Profil aus Aluminium-Strangpressprofil mit 3 T-Nuten je Seite
- Zur Profilverlängerung
- Aufnahme von vertikalem Kabelkanal, Leuchten, Rapomos®, Kleinverteilern, Flachbildschirmen und Funktionsschienen
- **Lieferumfang**
 - 2 Profile
 - 2 Abdeckkappen RAL 5008
 - 2 Abdeckkappen RAL 9011 (für ESD)
 - 1 Montageanleitung
 - Montagematerial
- **Material / Oberfläche**
 - Profile Aluminium-Strangpressprofil, pulverbeschichtet Struktur
- **Lieferzustand**
 - Einzelteil
- **Farbe**
 - Profile: RAL 5008 Graublau
 - Abdeckkappen RAL 5008 Graublau und RAL 9011 Graphitschwarz (für ESD)



EAP20007

L	Bestell-Nr.	VE
450	01.321.105.1	1 Paar
890	01.321.106.1	1 Paar
830	01.321.107.1	1 Paar

Knürr Dacobas® vertikaler Kabelkanal

- Kabelkanalprofil und Kabelkanalabdeckung aus Aluminium-Strangpressprofil
- Befestigung des vertikalen Kabelkanals mittels selbstschneidenden Schrauben am Dacobas®-Profil
- Kabelkanalabdeckung in durchgehender oder segmentierter Ausführung
- Kabelkanalkappe in Standardausführung und in ESD Ausführung
- **Material / Oberfläche**
 - Kabelkanal und Kabelkanalabdeckung Aluminium-Strangpressprofil, pulverbeschichtet Struktur
- **Farbe**
 - Kabelkanal und Kabelkanalabdeckung: RAL 5008 Graublau
 - Abdeckkappen RAL 5008 Graublau und RAL 9011 Graphitschwarz (für ESD)
- **Lieferumfang**
 - 1 Kabelkanal mit Kabelkanalabdeckungen
 - 1 Abdeckkappe RAL 5008
 - 1 Abdeckkappe RAL 9011 (für ESD)
 - 1 Montageanleitung
 - Montagematerial
- **Lieferzustand**
 - Single unit



EAP20008

L	Ausführung	Abdeckung	Bestell-Nr.	VE
702	Unten, außen	Segmentier	01.321.090.1	1 Stk.
702	Unten, Verkettung	Segmentier	01.321.091.1	1 Stk.
450	Aufbau	Segmentier	01.321.092.1	1 Stk.
890	Aufbau	Segmentier	01.321.093.1	1 Stk.

Knürr Dacobas® 19"-Unterbau zur Montage am Knürr Dacobas® Elektroniker – Arbeitsplatz

- 19"-Unterbau zur Montage am Knürr Dacobas® Elektroniker-Arbeitsplatz links oder rechts
 - Mit 4 Stück 19"-Profil zur Aufnahme von Einschubschienen, festen und ausziehbaren Böden und 19"-Geräten
 - 19"-T-Nutprofil vorne und hinten, für stufenlose Befestigung der Einbauelemente
 - Abnehmbare Rück- und Seitenwände
 - Deck- und Bodenblech mit Kabeldurchführungen
 - Einbauhöhe 12 HE
- **Farbe**
 - Rück- und Seitenwände RAL 7035 Lichtgrau
 - Deck- und Bodenblech RAL 9011 Graphitschwarz
 - Profile RAL 5008 Graublau
 - **Lieferumfang**
 - 1 Grundgestell mit 2 Seitenwänden,
 - 1 Rückwand und 4x 19"-Profile mit T-Nut
 - Befestigungsmaterial
 - 2 Profile
 - **Lieferzustand**
 - Vormontiert
 - **Hinweis**
 - Steckdosenleiste bitte separat bestellen
 - Einbau von Einschubschienen und 19" – Zwischenböden möglich
- **Normen**
 - Erdung nach VDE 0100
 - Ausbaufähig nach Schutzart IP 50
 - **Material / Oberfläche**
 - 19"- Profile: Aluminium – Strangpressprofil
 - Deck und Bodenblech, Rück- und Seitenwände Stahlblech pulverbeschichtet Struktur
 - Profile: Aluminium-Strangpressprofil mit 3 T-Nuten je Seite



EAP20061

B	H	T	HE	t	Montage	Bestell-Nr.	VE
540	576	625	12	615	Links/rechts	01.321.095.1	1 Stk.
540	576	825	12	815	Links/rechts	01.321.097.1	1 Stk.

Ablagewanne neigungsverstellbar

- Zur Aufnahme von Geräten und Organisationsmaterial
 - Ergonomische Anordnung durch Neigungsverstellung von +/- 5°
 - Montage zwischen den Knürr Dacobas® Profilen
 - Höhenverstellbar an den vertikalen Knürr Dacobas® Profilen
- **Material / Oberfläche**
 - Ablagewanne Stahlblech antistatisch pulverbeschichtet RAL 7035 Lichtgrau
 - **Lieferumfang**
 - 1 Ablagewanne
 - Montagematerial
- **Belastbarkeit**
 - 750 N (statische Flächenlast)



EAP20023

B	H	T	Ausführung	Bestell-Nr.	VE
830		400	Knürr Dacobas®	01.321.320.1	1 Stk.
1030		400	Knürr Dacobas®	01.321.321.1	1 Stk.
1230		400	Knürr Dacobas®	01.321.322.1	1 Stk.
1430		400	Knürr Dacobas®	01.321.323.1	1 Stk.
1630		400	Knürr Dacobas®	01.321.324.1	1 Stk.
1830		400	Knürr Dacobas®	01.321.325.1	1 Stk.
2030		400	Knürr Dacobas®	01.321.326.1	1 Stk.

Bemaßung in mm: B = Breite
H = Höhe
T = Tiefe
h = Einbauhöhe
t = Nuttiefe
L = Länge
HE = Anzahl genormte Höheneinheiten, 1 HE = 44,45 mm
19" = 482,6 mm,
(Geeignet für 19"-Einbau nach DIN 41494)
VE = Verpackungseinheit

Umrechnung: 1 inch = 25,4 mm
Ersetzen Sie „x“ durch die Endziffer Ihrer Farbwahl

Knürr Dacobas® Bürounterbau zur Montage am Knürr Dacobas® Elektroniker – Arbeitsplatz

- Ausführung Standard:**
 - Korpus verleimt
 - Alle Teleskopschienen verkleidet
 - Auszugssperre
 - Zentrales Schließsystem mit Wechselzylinder
 - 1 Schlüssel als Kippschlüssel
 - 6 BE-Auszüge mit Hängeregisterrahmen
- Ausführung ESD:**
 - Korpus volumenleitfähig
 - Schubfachblenden Dreischicht – Gütespanplatte FP/Y E1-Ausführung Brandschutzklasse B 2, beschichtet
 - Schubfachgriff leitfähig matt vernickelt
- Führungen**
 - 1 BE (50 mm) Materialschale, Einfachauszug
 - 3 BE (150 mm) Teleskopschienen, Teilauszug
 - 6 BE (300 mm) Teleskopschienen, Überauszug
- Normen**
 - Korpus nach DIN 68765
 - EN 438 für Hochdruck-Schichtpressstoffplatte
- Prüfungen/Tests (für ESD-Ausführung)**
 - EN 61340 Elektrostatik
 - EN 438 T1 +T2
- Material / Oberfläche**
 - Korpus und Fronten: Dreischicht-Gütespanplatte FP/Y E1 Ausführung, Brandschutzklasse B2 direktbeschichtet
 - Schubfachgriffe: Zinkdruckguß, matt vernickelt
 - Schubfachwannen: Stahlblech Schwarz
- Farbe**
 - Korpus und Schubfachblenden: RAL7035 Lichtgrau
 - Deckblech Stahlblech elektrolytisch verzinkt
- Lieferumfang**
 - 1 Unterbau, Ausführung: Siehe Tabelle
- Lieferzustand**
 - Montiert
- Hinweis**
 - Auf Anfrage verschieden schließend, mit Generalschlüssel, anderen Schubfachhöhen 50 mm (1 BE) oder 100 mm (2 BE) mit Schubfacheinteilungen auf Anfrage
- Achtung**
 - Nur im Außenbereich montierbar, nicht im Verkettungsbereich



EAP20010

B	H	T	t	Ausführung	Bestell-Nr. (Standard)	Bestell-Nr. (ESD)	VE
435	561	800	670	50-150-150-150	01.321.805.1	01.321.805.7	1 Stk.
435	561	800	670	50-150-300	01.321.806.1	01.321.806.7	1 Stk.
435	561	1000	870	50-150-150-150	01.321.807.1	01.321.807.7	1 Stk.
435	561	1000	870	50-150-300	01.321.808.1	01.321.808.7	1 Stk.

Unterteilungsblech für Schubladen

- Material**
 - Kunststoff
- Oberfläche**
 - Schwarz
- Hinweis:**
 - Unterteilungen DIN A 5/DIN A 6 nur in Verbindung mit Trennsteg DIN A 4
- Lieferumfang**
 - 1 Stück

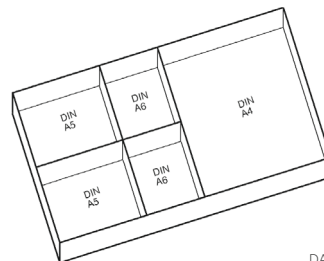

DAC00006

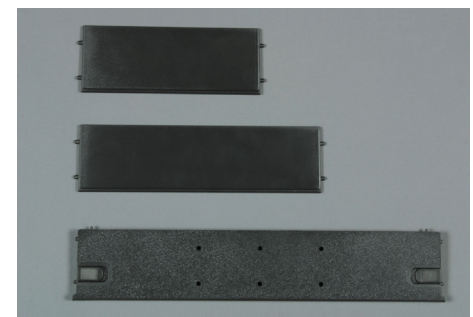

ELI00270

Ausführung	Bestell-Nr. (Standard)	Bestell-Nr. (ESD)	VE
DIN A 4	00.320.538.9	00.320.538.7	1 Stk.
DIN A 5	00.320.537.9	00.320.537.7	1 Stk.
DIN A 6	00.320.536.9	00.320.536.7	1 Stk.

Knürr Dacobas® Modulplatteneinbausatz für horizontalen Kabelkanal

- Zur Aufnahme von elektrischen Komponenten
 - Erdung nach VDE 0100
 - Für Teilfrontplatten 3 HE; 84 TE
 - Seitliche Abdeckungen für Kabelauslässe
- Material / Oberfläche**
 - Frontplattenwinkel und Trenndeckel
 - Stahlblech, pulverbeschichtet antistatisch
 - Struktur, RAL 7035 Lichtgrau
 - Lieferumfang**
 - 1 Frontplattenwinkel
 - 2 Trenndeckel
 - 1 Gewindeleiste
 - 1 Kontaktfeder
 - 1 Montageanleitung
 - Montagematerial

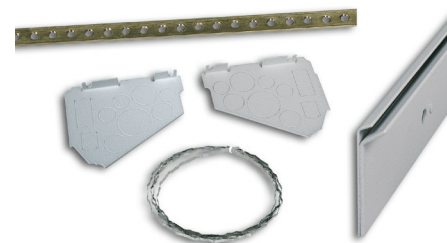

EAP20027

B	H	T	L	Bestell-Nr.	VE
84 TE			426	01.321.104.1	1 Stk.

Knürr Dacobas® Tisch – Seitenverkleidung mit Halteprofilen für Tischhöhe 750 mm

- Für Knürr Dacobas® Elektroniker-Arbeitsplätze
 - Seitliche Verkleidung, bei Knürr Dacobas® Tischen ohne Unterbauten
 - ESD-Ausführung zur Ableitung elektrostatischer Aufladungen
- Material/Oberfläche**
 - Verkleidung Dreischicht – Gütesspanplatte FP/Y E1 – Ausführung, Brandschutzklasse B2, direkt beschichtet (bei ESD volumenleitfähig)
 - Halteprofile Aluminium Strangpressprofil, pulverbeschichtet Struktur
 - Farbe**
 - Holzteile: Lichtgrau
 - Halteprofile RAL 5008 Graublau
 - Normen**
 - DIN 68761 für Verkleidungen
 - EN 61340 Elektrostatik
 - Lieferumfang**
 - 1 Seitenwand mit Halteprofilen
 - Befestigungsmaterial
 - Lieferzustand**
 - Baugruppe



EAP20019

H	T	Bestell-Nr. (Standard)	Bestell-Nr. (ESD)	VE
580	800	01.302.419.1	01.361.419.1	1 Stk.
580	1000	01.302.417.1	01.361.417.1	1 Stk.

Knürr Dacobas® Tisch – Rückwandverkleidung für Tischhöhe 750 mm

- Für Knürr Dacobas® Elektroniker-Arbeitsplätze
 - Rückwandverkleidung, bei Knürr Dacobas® Tischen mit und ohne Unterbauten
 - ESD-Ausführung zur Ableitung elektrostatischer Aufladungen
- Material/Oberfläche**
 - Verkleidung Dreischicht-Gütesspanplatte FP/Y E1-Ausführung, Bandschutzklasse B2, direkt beschichtet (bei ESD volumenleitfähig)
 - Befestigungswinkel Stahlblech, pulverbeschichtete Struktur
 - Farbe**
 - Holzteile: Lichtgrau
 - Befestigungswinkel RAL 9011 Graphit-schwarz
 - Normen**
 - DIN 68761 für Verkleidungen
 - EN 61340 Elektrostatik
 - Lieferumfang**
 - 1 Rückwand mit Befestigungswinkel
 - Befestigungsmaterial



EAP20020

B	H	T	Bestell-Nr. (Standard)	Bestell-Nr. (ESD)	VE
830	515		01.321.832.1	01.361.832.1	1 Stk.
1030	515		01.321.833.1	01.361.833.1	1 Stk.
1230	515		01.321.834.1	01.361.834.1	1 Stk.
1430	515		01.321.835.1	01.361.835.1	1 Stk.
1630	515		01.321.836.1	01.361.836.1	1 Stk.
1830	515		01.321.837.1	01.361.837.1	1 Stk.
2030	515		01.321.838.1	01.361.838.1	1 Stk.

Bemaßung in mm: B = Breite
H = Höhe
T = Tiefe
h = Einbauhöhe
t = Nutztiefe
L = Länge

HE = Anzahl genormte Höheneinheiten, 1 HE = 44,45 mm
19" = 482,6 mm,
(geeignet für 19"-Einbau nach DIN 41494)
VE = Verpackungseinheit

Umrechnung: 1 inch = 25,4 mm
Ersetzen Sie „x“ durch die Endziffer Ihrer Farbwahl



KNÜRR ELICON® ELEKTRONIKER ARBEITSPLATZ

161 bis 168



INFO

Standardausführung (nicht ESD) finden Sie in unserer aktuellen Elicon-Broschüre!
www.Technical-Furniture.com



Knürr Elicon® Classic

Starke Argumente

- **Zukunftssichere Modularität**
 - Erweitern Sie eine bestehende Tischreihe, modifizieren Sie Ihre bestehende Installation oder erweitern Sie sie mit neuem Zubehör. Das modulare Design und die allgegenwärtigen T-Nuten lassen Ihnen alle Optionen für zukünftige Upgrades.
- **Perfekte Ergonomie**
 - Im 20-mm-Raster frei wählbare Arbeitshöhe (auch nachträglich veränderbar) garantiert beste Ergonomie.
- **Komfortables Kabelmanagement**
 - Großvolumige horizontale Kabelkanäle mit optimaler Zugänglichkeit von oben durch Schiebepplatten. Verkabelung in den vertikalen Kabelschächten erfolgt durch abnehmbare Verkleidungen innen und außen in den Seitenteilen.
- **Elektrifizierung**
 - Kabelwannen und Quertraversen sind ausgestattet mit Hutprofilen zur einfachen und flexiblen Befestigung von Steckdosenleisten und Installationskomponenten.
- **Flat Pack Verpackung**
 - Vormontierte Baugruppen werden in Flat-Pack Verpackung ausgeliefert. Dies spart Frachtraum und reduziert den Platz- und Zeitbedarf beim Aufbau.
- **Einfache Montage**
 - Schraubverbindungen ermöglichen einen zügigen Aufbau. Verständliche Montageanleitungen erläutern den Zusammenbau.
- **Verschiedene Tiefen der Arbeitsebene**
 - Tiefen der Arbeitsebene von 700 mm bis 1000 mm (Abstufung in 100 mm Schritten), ermöglichen eine individuelle Raumplanung, angepasst an Ihre Bedürfnisse.
- **Maximale Stabilität**
 - Über 20 Jahre bewährte Robustheit der Elicon-Aluminiumprofile und Druckgussausleger im Zusammenspiel mit Stahlblech machen das System zur zuverlässigen und stabilen Wahl.



Knürr Elicon® Verkettungsseitenteile/Abschlusseiteile

Verkettungs- / Abschlusseiteile

- Kabelführung vertikal im großvolumigen Kabelschacht
- Kabelkanalabdeckungen aus Stahlblech mit Scharnierfunktion zur einfachen Verkabelung
- Befestigung von Anbauebenen (hinten) und Aufbauebenen, sowie sonstigen Aufbauten
- Befestigungsmöglichkeit für zusätzliche Fußausleger hinten zur Erhöhung der Standsicherheit bei Anbauten
- Vormontierte Rastleisten für einfache und sichere Montage der Arbeitsebenen (680-760 mm, Raster 20 mm). Durch Lösen einer Schraube kann jede beliebige Arbeits-höhe auch nachträglich eingestellt werden

Verkettungsseiteile

- Außen und innen mit segmentierter Kabelkanalabdeckung

Abschlusseiteile

- Außen durchgehende Kabelkanalabdeckung
- Innen segmentierte Kabelkanalabdeckung

Varianten

Typ 1

- Seitenteil mit kurzem Ausleger für Arbeitsebenen Tiefe 700 mm

Typ 2

- Seitenteil mit langem Ausleger für Arbeitsebenen mit Tiefen 800/900/1000 mm

Material/Oberfläche

- Aluminium-Strangpressprofil mit Aluminium-Druckgussausleger und -Kopfstück, antistatisch pulverbeschichtet, Struktur
- Kabelkanalabdeckung: Stahlblech, rolliert, antistatisch pulverbeschichtet, Struktur

Farbkombination

Bestellendziffer .2:

- Metallteile: RAL 7035 Lichtgrau
- Designelemente: RAL 5003 Saphirblau

Bestellendziffer .9:

- Metallteile und Designelemente: RAL 7021 Schwarzgrau

Lieferzustand

- Vormontierte Baugruppen



CON20046

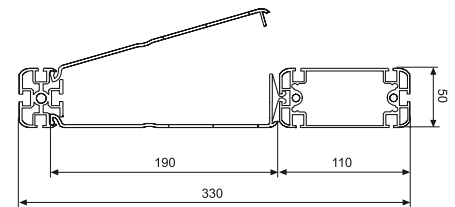

CON00065

Knürr Elicon®-Verkettungsseiteile

B	H	T	Ausführung	Bestell-Nr.	VE
760	650		Typ 1	04.252.150.x	1 Stk.
760	800		Typ 2	04.252.151.x	1 Stk.
1250	800		Typ 2	04.252.155.x	1 Stk.
1656	800		Typ 2	04.253.151.x	1 Stk.
2064	800		Typ 2	04.253.152.x	1 Stk.

Knürr Elicon®-Abschlusseiteile

B	H	T	Ausführung	Bestell-Nr.	VE
760	650		Typ 1	04.252.160.x	1 Stk.
760	800		Typ 2	04.252.161.x	1 Stk.
1250	800		Typ 2	04.252.165.x	1 Stk.
1656	800		Typ 2	04.253.161.x	1 Stk.
2064	800		Typ 2	04.253.162.x	1 Stk.

Knürr Elicon®-Seitenabdeckung, durchgehend Optional für Außenseite Seitenteil

Material/Oberfläche

- Stahlblech, rolliert, antistatisch pulverbeschichtet, Struktur

Farbkombination

Bestellendziffer .1:

- RAL 7035 Lichtgrau

Bestellendziffer .9:

- RAL 7021 Schwarzgrau

Lieferumfang

- 1 Seitenteil

B	H	T	Bestell-Nr.	VE
760			04.250.362.x	
1250			04.250.367.x	
1656			04.250.364.x	
2064			04.250.365.x	



CON20049

Knürr Elicon® Arbeitsebene ESD-Ausführung

- ESD-Ausführung zur Ableitung elektrostatischer Aufladungen
 - Arbeitsebene als Schiebepatte ausgeführt zum komfortablen Zugang des horizontalen Kabelkanals
 - Die Arbeitsebene kann in beliebiger Höhe zwischen zwei Seitenteilen montiert und auch nachträglich in der Höhe variiert werden
 - Tischplatte (30 mm) mit ergonomisch geformter Vorderkante
 - Großvolumiger horizontaler Kabelkanal, zugänglich über verschiebbare Tischplatte, bzw. Abklappmechanismus
 - Kabelkanal mit integrierter C-Schiene zur Befestigung von Installationskomponenten sowie Befestigungsnut für allgemeines Zubehör
- **Material / Oberfläche**
 - Quertraverse: Aluminium Strangpressprofil, pulverbeschichtet, antistatisch Struktur
 - Tragarm: Stahlblech, pulverbeschichtet, antistatisch Struktur
 - Tischplatte: Dreischicht-Gütespanplatte FP/Y E1-Ausführung Brandschutzklasse B2; volumenleitfähig
 - Tischplattenbelag: Hochdruck-Schichtpressstoffplatte
 - **Farbe**
 - Tischplatte: Lichtgrau
 - Metallteile: RAL 7035 Lichtgrau
 - **Belastbarkeit**
 - 1500 N (statische Flächenlast)
 - **Normen**
 - DIN 68761 für Tischplatte
 - EN 438 Klasse HGS für Hochdruck-Schichtpressstoffplatte
 - EN 61340 Elektrostatik
 - **Lieferumfang**
 - 1 Tischplatte
 - 1 Quertraverse
 - 2 Tischausleger
 - 1 Kabelkanal
 - 1 detaillierte Montageanleitung
 - Montagematerial
 - **Lieferzustand**
 - Vormontierte Baugruppen

B	H	T	ESD	Bestell-Nr.	VE
800	900	•		04.272.110.1	1 Stk.
1200	900	•		04.272.111.1	1 Stk.
1600	900	•		04.272.112.1	1 Stk.
1800	900	•		04.272.113.1	1 Stk.
2000	900	•		04.272.114.1	1 Stk.

Knürr Elicon® Aufbauebene Standard, ESD-Ausführung

- ESD-Ausführung zur Ableitung elektrostatischer Aufladungen
 - Zur Nutzung des Raumes oberhalb der Tischplatte als Ablage- und Funktionsfläche mit zusätzlicher Verkabelungsmöglichkeit
 - Plattenhöhe frei wählbar
 - Kabelkanal in Quertraverse integriert
 - Neigbar 0–10°
 - Plattendicke: 30 mm
- **Material / Oberfläche**
 - Aufbauplatte: Dreischicht-Gütespanplatte FP/Y E1-Ausführung Brandschutzklasse B2, melaminbeschichtet (Direktbeschichtet), Umleimer
 - ABS 3 mm dick Feinstruktur matt
 - Kabelkanal horizontal: Stahlblech rolliert, pulverbeschichtet, antistatisch Struktur
 - **Farbe**
 - Aufbauplatte: Lichtgrau
 - Metallteile: RAL 7035 Lichtgrau
 - **Belastbarkeit**
 - 750 N (statische Flächenlast)
 - **Normen**
 - DIN 68761 für Aufbauplatte
 - DIN 68765 für Direktbeschichtung
 - EN 61340 Elektrostatik
 - **Hinweis**
 - Achtung bei Einsatz im geneigten Zustand Abrutschsicherung verwenden
 - **Lieferumfang**
 - 1 Aufbauplatte
 - 1 Kabelkanal
 - Montagematerial
 - **Lieferzustand**
 - Vormontierte Baugruppen

B	H	T	ESD	Bestell-Nr.	VE
800	400	•		04.278.025.1	1 Stk.
1200	400	•		04.278.016.1	1 Stk.
1600	400	•		04.278.017.1	1 Stk.
1800	400	•		04.278.018.1	1 Stk.
2000	400	•		04.278.019.1	1 Stk.

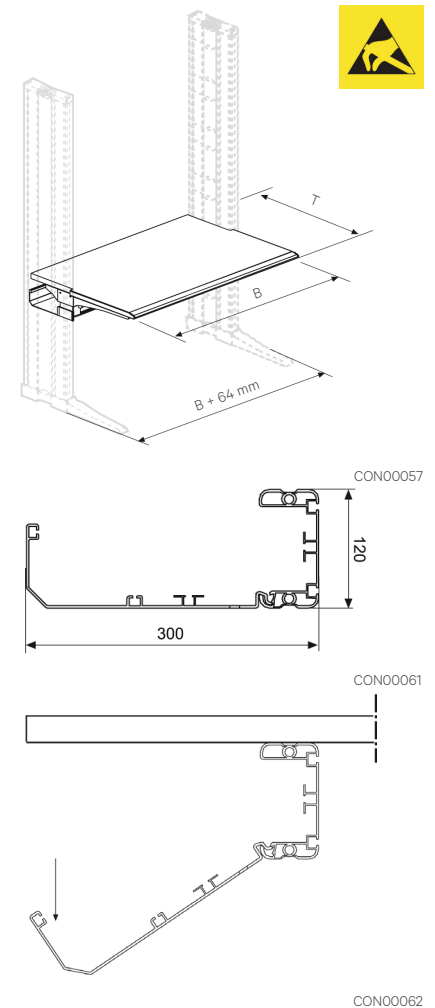

CON00062

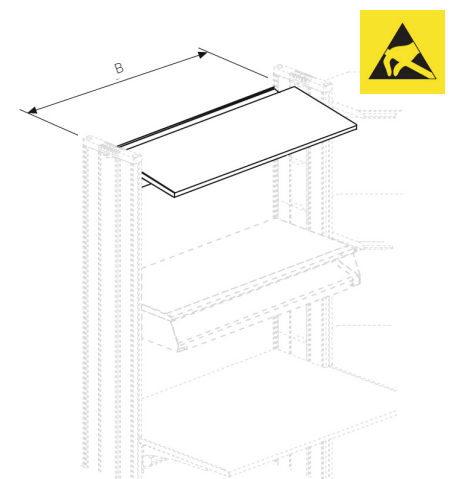

CON00063

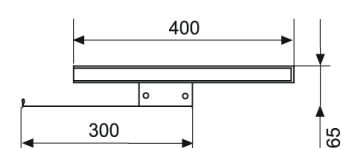

CON00075

Knürr Elicon® Aufbauebene System, ESD-Ausführung

- ESD-Ausführung zur Ableitung elektrostatischer Aufladungen
- Aufbauebene als Schiebeplatte ausgeführt zum komfortablen Zugang des horizontalen Kabelkanals
- Zur Nutzung des Raumes oberhalb der Tischplatte als Ablage und Funktionsfläche mit zusätzlicher Verkabelungsmöglichkeit
- Stabile Quertraverse mit großvolumigem, abklappbarem und somit gut zugänglichem Kabelkanal
- Einfache Integration von Systemeinheiten für perfekte Elektrifizierung durch C-Schiene und Befestigungsnuten
- Plattenhöhe frei wählbar
- Jederzeit nachrüstbar mit Tastaturablagen
- Plattendicke: 30 mm

Material / Oberfläche

- Aufbauplatte: Dreischicht-Gütespanplatte FP/Y E1-Ausführung Brandschutzklasse B2, melaminbeschichtet (Direktbeschichtet), Umleimer
ABS 3 mm dick Feinstruktur matt
- Quertraverse: Aluminium-Strangpressprofil, pulverbeschichtet, antistatisch Struktur
- Tragarme: Stahlblech, pulverbeschichtet, antistatisch Struktur
- Kabelkanal horizontal: Stahlblech rolliert, pulverbeschichtet, antistatisch Struktur

Farbe

- Aufbauplatte: Lichtgrau
- Metallteile: RAL 7035 Lichtgrau

Belastbarkeit

- 1500 N (statische Flächenlast)

Normen

- DIN 68761 für Aufbauplatte
- DIN 68765 für Direktbeschichtung
- EN 61340 Elektrostatik

Lieferumfang

- 1 Aufbauebene
- 2 Ausleger
- 1 Quertraverse
- 1 Kabelkanal
- Montagematerial

Lieferzustand

- Vormontierte Baugruppen

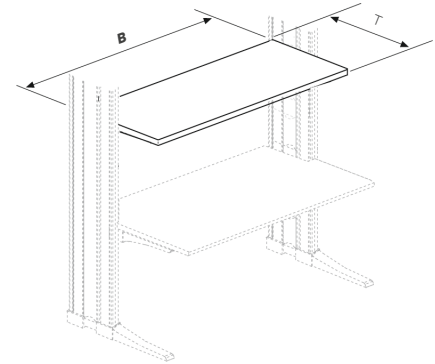

CON00064

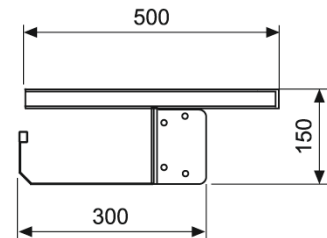

CON00037

B	H	T	ESD	Bestell-Nr.	VE
800	500	•		04.278.025.1	1 Stk.
1200	500	•		04.278.026.1	1 Stk.
1600	500	•		04.278.027.1	1 Stk.
1800	500	•		04.278.028.1	1 Stk.
2000	500	•		04.278.029.1	1 Stk.



Die passende Monitorbefestigung finden Sie ab **Seite 213**

Bemaßung in mm: B = Breite
H = Höhe
T = Tiefe
h = Einbauhöhe
t = Nutztiefe
L = Länge
HE = Anzahl genormte Höheneinheiten, 1 HE = 44,45 mm
19" = 482,6 mm,
(geeignet für 19"-Einbau nach DIN 41494)
VE = Verpackungseinheit

Umrechnung: 1 inch = 25,4 mm
Ersetzen Sie „x“ durch die Endziffer Ihrer Farbwahl

Knürr Elicon® 90°-Wandenteil, ESD



- ESD-Ausführung zur Ableitung elektrostatischer Aufladungen
 - Die ergonomisch geformte Vorderkante sorgt für optimale Arbeitsbedingungen
 - Höhenvariabel für exakte Anpassung an Bediener und Hardware
 - Mit Tragarmen zur direkten Anbindung an die Seitenteile
 - Großvolumiger horizontaler Kabelkanal, zugänglich über abnehmbare Eckteilplatte bzw. Abklappmechanismus
 - Kabelkanal mit integrierter C-Schiene zur Befestigung von Installationskomponenten sowie T-Nut zur Befestigung von allgemeinem Zubehör
 - Mit Seitenteilen auch als Tischabschluss zu verwenden
- **Material / Oberfläche**
 - Quertraverse: Aluminium-Strangpressprofil, antistatisch pulverbeschichtet Struktur
 - Tragarme: Stahlblech, antistatisch pulverbeschichtet, Struktur
 - Tischplatte: Dreischicht-Gütespanplatte FP / Y E1-Ausführung, Brandschutzklasse B2; volumenleitfähig
 - Tischplattenbelag: Hochdruck-Schichtpressstoffplatte
 - **Farbkombination**
 - Tischplatte: Lichtgrau
 - Metallteile: RAL 7035 Lichtgrau
 - **Belastbarkeit**
 - 1500 N (statische Flächenlast)
 - **Normen**
 - DIN 68761 für Tischplatte
 - EN 438 Klasse HGS für Hochdruck-Schichtpressstoffplatte
 - EN 61340 Elektrostatik
 - **Lieferumfang**
 - 1 Eckteilplatte
 - 1 Tischauflage komplett mit Quertraverse
 - 2 Tischausleger und Kabelkanal
 - 1 Stützfuß, einstellbar für Tischhöhe 680-760 mm
 - Montagematerial
 - **Lieferzustand**
 - Vormontierte Baugruppen

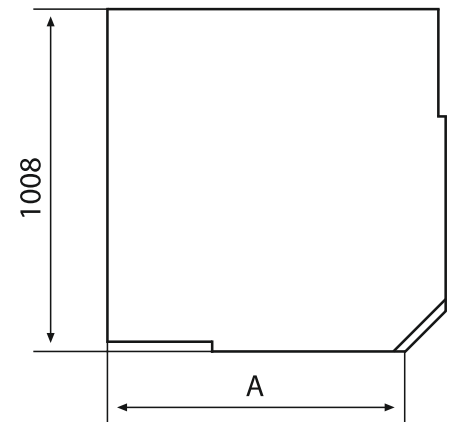

CON00031

B	H	T	A	ESD	Ausführung	Bestell-Nr.	VE
			900	•	90°, wand	04.272.556.1	1 Stk.

Knürr Elicon® Trapezeckteil, ESD



- ESD-Ausführung zur Ableitung elektrostatischer Aufladungen
 - Die ergonomisch geformte Vorderkante sorgt für optimale Arbeitsbedingungen
 - Höhenvariabel für exakte Anpassung an Bediener und Hardware
 - Mit Tragarmen zur direkten Anbindung an die Seitenteile
 - Großvolumiger horizontaler Kabelkanal, zugänglich über abnehmbare Eckteilplatte bzw. Abklappmechanismus
 - Kabelkanal mit integrierter C-Schiene zur Befestigung von Installationskomponenten sowie T-Nut zur Befestigung von allgemeinem Zubehör
 - Mit Seitenteilen auch als Tischabschluss zu verwenden
- **Material / Oberfläche**
 - Quertraverse: Aluminium-Strangpressprofil, pulverbeschichtet, antistatisch Struktur
 - Tragarme: Stahlblech, pulverbeschichtet, antistatisch Struktur
 - Tischplatte: Dreischicht-Gütespanplatte FP / Y E1-Ausführung, Brandschutzklasse B2; volumenleitfähig
 - Tischplattenbelag: Hochdruck-Schichtpressstoffplatte
 - **Farbkombination**
 - Tischplatte: Lichtgrau
 - Metallteile: RAL 7035 Lichtgrau
 - **Belastbarkeit**
 - 1500 N (statische Flächenlast)
 - **Normen**
 - ESD-Ausführung
 - DIN 68761 für Tischplatte
 - EN 438 Klasse HGS für Hochdruck-Schichtpressstoffplatte
 - EN 61340 Elektrostatik
 - **Lieferumfang**
 - 1 Eckteilplatte
 - 1 Tischauflage komplett mit Quertraverse
 - 2 Tischausleger und Kabelkanal
 - 1 Stützfuß, einstellbar für Tischhöhe 680-760 mm
 - Montagematerial
 - **How supplied**
 - Preassembled modules

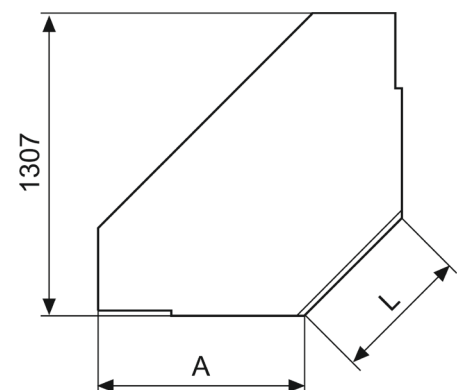

CON00032

B	H	T	A	ESD	L	Ausführung	Bestell-Nr.	VE
			900	•	600	Trapezeckteil	04.272.560.1	1 Stk.

Knürr Elicon® Aufbauebene-Eckteile, ESD Standard-Tiefe 400 mm

- ESD-Ausführung zur Ableitung elektrostatischer Aufladungen
 - Zur Nutzung des Raumes oberhalb der Tischplatte als Ablage- und Funktionsfläche mit zusätzlicher Verkabelungsmöglichkeit
 - Plattenhöhe frei wählbar
 - Kabelkanal in Quertraverse integriert
- **Material / Oberfläche**
 - Aufbauplatte: Dreischicht-Gütespanplatte FP / Y E1, Ausführung Brandschutzklasse B2, melaminbeschichtet (Direktbeschichtet), Umleimer ABS 3 mm dick Feinstruktur matt
 - Kabelkanal horizontal: Stahlblech pulverbeschichtet, antistatisch Struktur
 - **Farbkombination**
 - Aufbauplatte: Lichtgrau
 - Metallteile: RAL 7035 Lichtgrau
 - **Belastbarkeit**
 - 750 N (statische Flächenlast)
 - **Normen**
 - DIN 68761 für Aufbauplatte
 - DIN 68765 für Direktbeschichtung
 - EN 61340 Elektrostatik
 - **Lieferumfang**
 - 1 Aufbauplatte
 - 1 Kabelkanal
 - Montagematerial
 - **Lieferzustand**
 - Vormontierte Baugruppen

B	H	T	ESD	Ausführung	Bestell-Nr.	VE
824	400	495	•	90° wand	04.278.032.1	1 Stk.
1247	400	495	•	Trapez und Trapezwand	04.278.033.1	1 Stk.

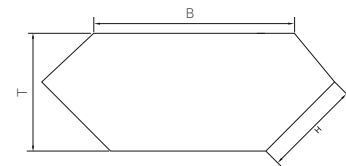

CON20007

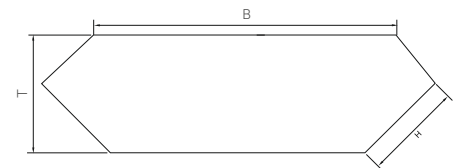

CON20008

Knürr Elicon® Aufbauebene-Eckteile, ESD System-Tiefe 500 mm

- ESD-Ausführung zur Ableitung elektrostatischer Aufladungen
 - Zur Nutzung des Raumes oberhalb der Tischplatte als Ablage- und Funktionsfläche mit zusätzlicher Verkabelungsmöglichkeit
 - Stabile Quertraverse mit großvolumigem, abklappbarem und somit gut zugänglichem Kabelkanal
 - Einfache Integration von Systemeinheiten für perfekte Elektrifizierung durch C-Schiene und Befestigungsnuten
 - Plattenhöhe frei wählbar
 - Jederzeit nachrüstbar mit Tastaturablagen
- **Material / Oberfläche**
 - Aufbauplatte: Dreischicht-Gütespanplatte FP / Y E1, Ausführung Brandschutzklasse B2, melaminbeschichtet (Direktbeschichtet), Umleimer ABS 3 mm dick Feinstruktur matt
 - Quertraverse: Aluminium-Strangressprofil, pulverbeschichtet, antistatisch Struktur
 - Tragarme: Stahlblech, pulverbeschichtet, antistatisch Struktur
 - Kabelkanal horizontal: Stahlblech rolliert, pulverbeschichtet, antistatisch Struktur
 - **Farbkombination**
 - Aufbauplatte: Lichtgrau
 - Metallteile: RAL 5003 Lichtgrau
 - **Belastbarkeit**
 - 1500 N (statische Flächenlast)
 - **Normen**
 - DIN 68761 für Aufbauplatte
 - DIN 68765 für Direktbeschichtung
 - EN 61340 Elektrostatik
 - **Lieferumfang**
 - 1 Aufbauplatte
 - 2 Ausleger
 - 1 Quertraverse
 - 1 Kabelkanal
 - Montagematerial
 - **Lieferzustand**
 - Vormontierte Baugruppen

B	H	T	ESD	Ausführung	Bestell-Nr.	VE
907	500	595	•	90° wand	04.278.036.1	1 Stk.
1319	500	595	•	Trapez und Trapezwand	04.278.037.1	1 Stk.

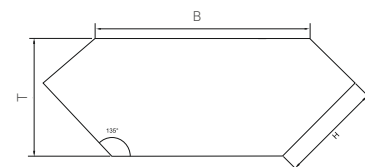

CON20009

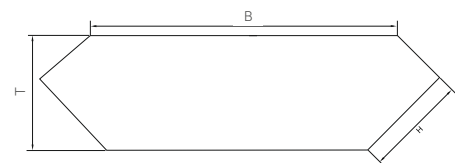

CON20010

Bemaßung in mm: B = Breite
H = Höhe
T = Tiefe
h = Einbauhöhe
t = Nutztiefe
L = Länge

HE = Anzahl genormte Höheneinheiten, 1 HE = 44,45 mm
19" = 482,6 mm,
(geeignet für 19"-Einbau nach DIN 41494)
VE = Verpackungseinheit

Umrechnung: 1 inch = 25,4 mm
Ersetzen Sie „x“ durch die Endziffer Ihrer Farbwahl

ELEKTRONIK MINI DISTRIBUTOR GEHÄUSE

169 bis 180



MINI DISTRIBUTOR GEHÄUSE

Elektronik-Kleinverteiler-Gehäuse Starke Argumente

1 Das Elektronik-Kleinverteiler-Gehäuse erweitert den Basistisch (Knürr Dacobas® bzw. Knürr Elicon®) um zusätzliche Einbaumöglichkeiten von elektronischen Komponenten bis 91mm Einbautiefe im Teileinheitenraster.

2 Bauart
Das Elektronik-Kleinverteiler-Gehäuse basiert auf einem innovativen Aluminium-Strangpressprofil. T-Nuten und Schraubkanäle dienen zum Befestigen von handelsüblicher Installationstechnik. Frontseitig kann der Kleinverteiler mit genormten Teilfrontplatten bestückt werden. Durch seitliche Adapter wird der Kleinverteiler an die Tischsysteme Dacobas® und Elicon® montiert.

3 Flexibilität
Flexibler Einbau verschiedenster elektrischer Komponenten in dafür vorgesehenen Schraubkanälen.

3 Elektrische Sicherheit
Mit Hilfe des antistatisch pulverbeschichteten Aluminiumprofils können alle Entladevorgänge kontrolliert und berechenbar ablaufen. Elektrische Sicherheit durch Frontplattenerdung mittels Erdungsfederstreifen.

4 Trennung von daten- und stromführenden Leitungen mittels Kabeltrennsteg.

• **Verkürzung der Installationszeit**

- Vorverdrahtung elektrischer Komponenten bis zur komplexen Vollverdrahtung.
- Innovative Stecktechnik reduziert die übliche 4-fach Verschraubung auf 2 Schraubverbindungen pro Teileinheit.



1

EAP20016

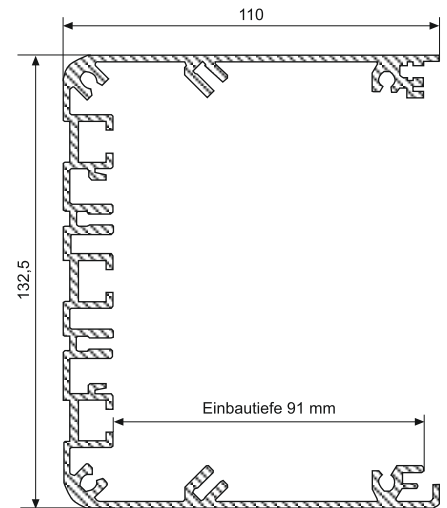

2

RAP00133



3

EAP20076



4

EAP20039

Bemaßung in mm: B = Breite
H = Höhe
T = Tiefe
h = Einbauhöhe
t = Nutztiefe
L = Länge
HE = Anzahl genormte Höhe-einheiten, 1 HE = 44,45 mm
19" = 482,6 mm,
(geeignet für 19"-Einbau nach DIN 41494)
VE = Verpackungseinheit

Umrechnung: 1 inch = 25,4 mm
Ersetzen Sie „x“ durch die Endziffer Ihrer Farbwahl

Kleinverteiler für Knürr Dacobas® - Elektroniker-Arbeitsplatz

- Kleinverteiler aus Aluminium-Strangpressprofil, pulverbeschichtet, antistatische Struktur
 - T-Nuten und Schraubkanäle zur Befestigung von handelsüblicher Installationstechnik
 - Frontseitige Befestigung von genormten 3 HE-Teilfrontplatten
 - Seitliche Adapter für Montage am Knürr Dacobas®-Elektroniker-Arbeitsplatz
- **Material/Oberfläche**
 - Aluminium-Strangpressprofil, pulverbeschichtet, antistatische Struktur, RAL 7035 Lichtgrau
 - Adapter, Stahlblech, antistatisch pulverbeschichtet Struktur RAL 7035 Lichtgrau

- **Achtung**
 - Um den Schutz gegen elektrischen Schlag zu gewährleisten, müssen Leerfelder mit Teilfrontplatten abgedeckt werden.
- **Lieferumfang**
 - 1 Kleinverteiler
 - 2 Befestigungsadapter
 - 1 Montageanleitung
 - Montagematerial



EAP20013

B	TE	Bestell-Nr.	VE
830	147	01.321.152.1	1 Stk.
1030	189	01.321.153.1	1 Stk.
1230	231	01.321.154.1	1 Stk.
1430	266	01.321.155.1	1 Stk.
1630	308	01.321.156.1	1 Stk.
1830	350	01.321.157.1	1 Stk.
2030	385	01.321.158.1	1 Stk.

Kleinverteiler für Knürr Elicon® - Elektroniker-Arbeitsplatz

- Kleinverteiler aus Aluminium-Strangpressprofil, pulverbeschichtet, antistatisch Struktur
 - T-Nuten und Schraubkanäle zur Befestigung von handelsüblicher Installationstechnik
 - Frontseitige Befestigung von genormten 3 HE-Teilfrontplatten
 - Seitliche Adapter für Montage am Knürr Elicon® Tischsystem
- **Material/Oberfläche**
 - **Bestellendziffer .1**
 - Aluminium-Strangpressprofil, antistatisch pulverbeschichtet Struktur, RAL 7035 Lichtgrau
 - Adapter, Stahlblech, antistatisch pulverbeschichtet Struktur RAL 7035 Lichtgrau

- **Achtung**
 - Um den Schutz gegen elektrischen Schlag zu gewährleisten, müssen Leerfelder mit Teilfrontplatten abgedeckt werden.
- **Lieferumfang**
 - 1 Kleinverteiler
 - 2 Befestigungsadapter
 - 1 Montageanleitung
 - Montagematerial



EAP20013

B	TE	Bestell-Nr.	VE
800	147	04.211.000.1	1 Stk.
1200	224	04.211.001.1	1 Stk.
1600	301	04.211.002.1	1 Stk.
1800	343	04.211.003.1	1 Stk.
2000	378	04.211.004.1	1 Stk.

MINI DISTRIBUTOR GEHÄUSE

Sicherheits-Netzversorgung 230V oder 400V

- Kombi-EIN-AUS-Taster mit integrierter Signallampe
- Optimaler Personenschutz durch Fehlerstromschutzschalter und NOT-AUS-Schalter
- Bei Bestätigung der NOT-AUS-Taste werden alle im Aufbau befindlichen Geräte spannungsfrei geschaltet
- Zusätzlich zu dieser Tisch-NOT-AUS-Funktion ist ein potentialfreier Öffner-Kontakt für die Einschleifung in eine Raum-NOT-AUS-Funktion vorhanden

Technische Daten

Eingangsspannung

- 230 VAC, ± 10%, max. 16A bei 230V-Version, 400 VAC, ± 10%, max. 16A bei 400V-Version

Schalter

- Kombi-Taster EIN-AUS mit integrierter Signallampe

NOT-AUS

- Tisch-NOT-AUS eingebaut
Raum-NOT-AUS vorbereitet

Raum-NOT-AUS

- Potentialfreier Kontakt (Öffner), Schaltvermögen 230 VAC/6A

FI-Schutzschalter

- Nennstrom 25A, Fehlerstrom 30 mA

Leistungsschutzschalter

- Bei 230 V: 2-polig Nennstrom 16 A
bei 400 V: 3-polig Nennstrom 16 A
Auslösecharakteristik Typ C

Material / Oberfläche

- Frontplatte: Aluminium-Blech 2,5 mm, lackiert RAL 7035 Lichtgrau, glatt

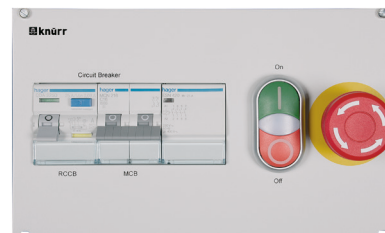

RAP20081

B	TE	HE	Ausführung	Bestell-Nr.	VE
213.02	42	3	Typ 230 V, für Kleinverteiler	04.211.052.1	1 Stk.
319.36	63	3	Typ 400 V, für Kleinverteiler	04.211.053.1	1 Stk.

NOT-AUS

- NOT-AUS-Schalter mit Drehentriegelung, 230 V, 6 A
- Bei Betätigung der NOT-AUS-Taste werden alle im Aufbau befindlichen Geräte spannungsfrei geschaltet
- Zusätzlich zu dieser Tisch-NOT-AUS-Funktion ist ein potentialfreier Öffner-Kontakt für die Einschleifung in eine Raum-NOT-AUS-Funktion vorhanden
Schaltvermögen 230 VAC/6 A

Material / Oberfläche

- Frontplatte: Aluminium-Blech, 2,5 mm, lackiert RAL 7035 Lichtgrau, glatt

B	TE	HE	Ausführung	Bestell-Nr.	VE
70.78	14	3	Für Kleinverteiler	04.211.043.1	1 Stk.



RAP20072

Bemaßung in mm: B = Breite
H = Höhe
T = Tiefe
h = Einbauhöhe
t = Nutztiefe
L = Länge
HE = Anzahl genormte Höheneinheiten, 1 HE = 44,45 mm
19" = 482,6 mm,
(geeignet für 19"-Einbau nach DIN 41494)
VE = Verpackungseinheit

Umrechnung: 1 inch = 25,4 mm
Ersetzen Sie „x“ durch die Endziffer Ihrer Farbwahl

Netz-Absicherung FI/LS 230 V

- Optimaler Personen- und Geräteschutz durch Fehlerstromschutzschalter
 - Mit integriertem Leitungsschutzschalter
- **Material / Oberfläche**
 - Frontplatte: Aluminium-Blech, 2,5 mm, lackiert RAL 7035 Lichtgrau, glatt
- **Technische Daten**
 - Eingangsspannung**
 - 230 VAC, $\pm 10\%$, max. 16A
 - Nennstrom**
 - 16 A, Fehlerstrom 30 mA
 - 2-polig
 - Auslösecharakteristik Typ B

B	TE	HE	Ausführung	Bestell-Nr.	VE
70.78	14	3	Für Kleinverteiler	04.211.042.1	1 Stk.

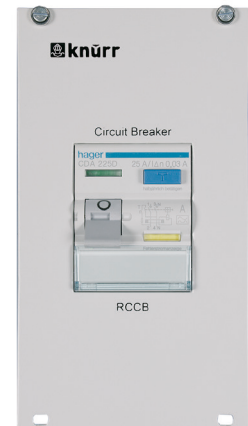

RAP20079

FI-Schutzschalter

- Optimaler Personen- und Geräteschutz durch Fehlerstromschutzschalter
- **Material / Oberfläche**
 - Frontplatte: Aluminium-Blech, 2,5 mm, lackiert RAL 7035 Lichtgrau, glatt
- **Technische Daten**
 - Nennstrom**
 - 25 A,
 - Fehlerstrom**
 - 30 mA
 - 2-polig

B	TE	HE	Ausführung	Bestell-Nr.	VE
70.78	14	3	Für Kleinverteiler	04.211.040.1	1 Stk.

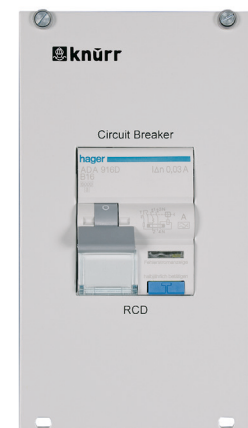

RAP20080

Sicherungsautomat

- **Technische Daten**
 - Ausführungen: Siehe Tabelle
- **Material / Oberfläche**
 - Frontplatte: Aluminium-Blech, 2,5 mm, lackiert RAL 7035 Lichtgrau, glatt

B	TE	HE	Ausführung	Bestell-Nr.	VE
35.22	7	3	Sicherungsautomat 1x16A Typ C	04.211.041.1	1 Stk.
70.78	14	3	Sicherungsautomat 2x16A Typ B	04.211.089.1	1 Stk.



RAP20073

MINI DISTRIBUTOR GEHÄUSE

Leuchtschalter 0/1

- Technische Daten**
 - 2x16 A 250 V ~ (beleuchtet)
- Material / Oberfläche**
 - Frontplatte: Aluminium-Blech, 2,5 mm, lackiert RAL 7035 Lichtgrau, glatt

B	TE	HE	Ausführung	Bestell-Nr.	VE
35.22	7	3	Für Kleinverteiler	04.211.044.1	1 Stk.



RAP20070

Versorgungsfeld Schutzkontakt-Dosen

- Technische Daten**
 - Eingangsspannung**
 - 230 VAC
 - Ausgangsspannung**
 - 230 VAC
 - insgesamt 16 A
 - Material / Oberfläche**
 - Frontplatte: Aluminium-Blech, 2,5 mm, lackiert RAL 7035 Lichtgrau, glatt
- Versorgungsfeld mit zwei bzw. vier Schutzkontaktsteckdosen zur Versorgung von netzgespeisten Geräten und Verbrauchern
 - Versorgungsfeld mit drei Schutzkontaktsteckdosen zur Versorgung von netzgespeisten Geräten und Verbrauchern
 - Mit drei Sicherheitslaborbuchsen L1, N, PE

B	TE	HE	Ausführung	Bestell-Nr.	VE
106.34	21	3	2 Dosen, für Kleinverteiler	04.211.045.1	1 Stk.
213.02	42	3	4 Dosen, für Kleinverteiler	04.211.046.1	1 Stk.
213.02	42	3	Netzversorgungsfeld 230/3 42TE + Laborbuchsen	04.211.084.1	1 Stk.
35.22	7	3	16A1~, Buchsen, 4mm, L N PE	04.211.085.1	1 Stk.
106.68	21	3	16A3~, Buchsen, 4mm, L1-3 N PE	04.211.086.1	1 Stk.



RAP20077



RAP200025

Bemaßung in mm: B = Breite
H = Höhe
T = Tiefe
h = Einbauhöhe
t = Nutztiefe
L = Länge

HE = Anzahl genormte Höheneinheiten, 1 HE = 44,45 mm
19" = 482,6 mm,
(Geeignet für 19"-Einbau nach DIN 41494)
VE = Verpackungseinheit

Umrechnung: 1 inch = 25,4 mm
Ersetzen Sie „x“ durch die Endziffer Ihrer Farbwahl

Versorgungsfeld französische Dosen

- Versorgungsfeld mit zwei französischen Steckdosen zur Versorgung von netzgespeisten Geräten und Verbrauchern

- **Technische Daten**

- **Eingangsspannung**

- 230 VAC

- **Ausgangsspannung**

- 230 VAC
 - insgesamt 16 A

- **Material / Oberfläche**

- Frontplatte: Aluminium-Blech, 2,5 mm, lackiert RAL 7035 Lichtgrau, glatt

B	TE	HE	Ausführung	Bestell-Nr.	VE
106.34	21	3	2 x Schuko	04.211.047.1	1 Stk.
213.02	42	3	3 x Schuko, PEN Laborbuchsen 4 mm	06.101.091.1	1 Stk.



RAP20071

Versorgungsfeld Schweizer Dosen

- Versorgungsfeld mit zwei Schweizer Steckdosen zur Versorgung von netzgespeisten Geräten und Verbrauchern

- **Ausgangsspannung**

- 230 VAC
 - insgesamt 10 A

- **Technische Daten**

- **Eingangsspannung**

- 230 VAC

- **Material / Oberfläche**

- Frontplatte: Aluminium-Blech, 2,5 mm, lackiert RAL 7035 Lichtgrau, glatt

B	TE	HE	Ausführung	Bestell-Nr.	VE
106.34	21	3	Für Kleinverteiler	04.211.048.1	1 Stk.

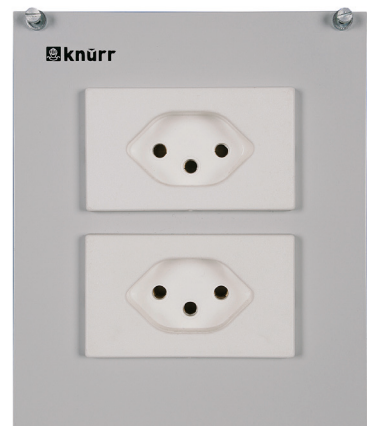

RAP20069

Versorgungsfeld Kaltgeräte Einbaubuchsen

- **Technische Daten**

- 3 Kaltgerätedosen IEC 320 C13, 10 A
 - Incl. Feinsicherung 10 A

- **Material / Oberfläche**

- Frontplatte: Aluminium-Blech, 2,5 mm, lackiert RAL 7035 Lichtgrau, glatt

B	TE	HE	Ausführung	Bestell-Nr.	VE
70.78	14	3	Für Kleinverteiler	04.211.049.1	1 Stk.



RAP20078

MINI DISTRIBUTOR GEHÄUSE

Ergänzungsmodul, CEE-Steckdose

- Versorgungsfeld mit einer CEE-Steckdose 16-6h zur Versorgung von 3-phasigen netzgespeisten Geräten und Verbrauchern
- CEE-Steckdose 5-polig 400V 32A: 50/60Hz, Cepex-Anbausteckdose lichtgrau Frontplatte 21TE, lichtgrau, inkl. 4 Befestigungsschrauben
- CEE-Steckdose 5-polig 400V 16A: 50/60Hz, Cepex-Anbausteckdose lichtgrau Frontplatte 21TE, lichtgrau, inkl. 4 Befestigungsschrauben
- CEE-Steckdose 3-polig 230V 32A: 50/60Hz, Cepex-Anbausteckdose lichtgrauMennekes-Nr.: 4212, Frontplatte 21TE, lichtgrau, inkl. 4 Befestigungsschrauben
- CEE-Steckdose 3-polig 230V 16A 6h blau: 50/60Hz, 6h, Anbausteckdose blau Mennekes-Nr.: 1668, Frontplatte 21TE, lichtgrau, inkl. 4 Befestigungsschrauben H1325, B106,68

- **Material / Oberfläche**
 - Frontplatte: Aluminium-Blech 2,5 mm, lackiert RAL 7035 Lichtgrau, glatt
- **Technische Daten**
 - 19"-kassette**
 - 3 HE, 21 TE
 - Tiefe 220 mm
 - Übergabestecker**
 - H15, DIN 41 612
 - Eingangsspannung**
 - 400 VAC
 - Ausgangsspannung 1 Steckdose**
 - CEE 16-6 h
 - 400 VAC/max. 16A
 - Umgebungstemperaturbereich**
 - 0-40°C
 - Gewicht**
 - 1,2 kg
- **Verpackungseinheit**
 - 1 Stück



Abb. ähnlich.

RAP00093

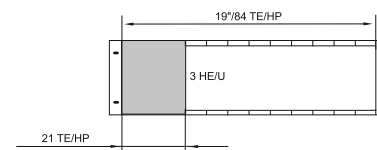

RAP00068

B	TE	HE	Ausführung	Bestell-Nr.	VE
106.68	21	3	CEE-Steckdose 5-polig 400V 32A	04.211.080.1	1 Stk.
106.68	21	3	CEE-Steckdose 5-polig 400V 16A	04.211.081.1	1 Stk.
106.68	21	3	CEE-Steckdose 3-polig 230V 32A	04.211.082.1	1 Stk.
106.68	21	3	CEE-Steckdose 3-polig 230V 16A 6h blau	04.211.083.1	1 Stk.

ESD-Modul

- **Technische Daten**
 - Ausführungen: Siehe Tabelle
- **Material / Oberfläche**
 - Frontplatte: Aluminium-Blech, 2,5 mm, lackiert RAL 7035 Lichtgrau, glatt

B	TE	HE	Ausführung	Bestell-Nr.	VE
35.22	7	3	Polklemme invertiert, 1 MΩ	04.211.051.1	1 Stk.
35.22	7	3	Buchse 4mm, PE	04.211.087.1	1 Stk.



RAP20076

Bemaßung in mm: B = Breite
H = Höhe
T = Tiefe
h = Einbauhöhe
t = Nutztiefe
L = Länge
HE = Anzahl genormte Höheneinheiten, 1 HE = 44,45 mm
19" = 482,6 mm, (geeignet für 19"-Einbau nach DIN 41494)
VE = Verpackungseinheit

Umrechnung: 1 inch = 25,4 mm
Ersetzen Sie „x“ durch die Endziffer Ihrer Farbwahl

Ergänzungsmodul, Pneumatikversorgung

- Optimale Versorgung von Druckluftverbrauchern, Versuchsaufbauten und Steuerungen
- Eingangsdruck bis 16 bar möglich
- **Material / Oberfläche**
 - Frontplatte: Aluminium-Blech 2,5 mm, lackiert RAL 7035 Lichtgrau, glatt
- **Technische Daten**
 - Ergänzungsmodul**
 - 3 HE, 14 TE
 - Tiefe 50 mm
 - Eingangsdruck**
 - max. 16 bar
 - Anschluss**
 - 1 selbstabstellende Kupplungsdose 1/8"
 - Umgebungstemperaturbereich**
 - 0-40°C
 - Gewicht**
 - 1,7 kg
- **Verpackungseinheit**
 - 1 Stück

B	H	T	TE	Ausführung	Bestell-Nr.	VE
70.78			14	Typ PN 10/3	04.211.096.1	1 Stk.



Abb. ähnlich.

Ergänzungsmodule Video, Netzwerk, USB

- **Technische Daten**
 - Ausführungen: Siehe Tabelle
- **Material / Oberfläche**
 - Frontplatte: Aluminium-Blech, 2,5 mm, lackiert RAL 7035 Lichtgrau, glatt

B	TE	HE	Ausführung	Bestell-Nr.	VE
35.22	7	3	RJ 45 Cat6, geschirmt (2 Stück)	04.211.050.1	1 Stk.
70.78	14	3	Schlüsselschalter, 1 Öffner/Schließer	04.211.088.1	1 Stk.
35.22	7	3	1x RS232-Buchse/Buchse + 1x D-SUB Gender Changer	04.211.090.1	1 Stk.
35.22	7	3	2x VGA-Buchse	04.211.091.1	2 Stk.
70.78	14	3	1xHDMI Buchse/Buchse Typ A	04.211.092.1	1 Stk.
35.22	7	3	2x BNC-Buchse 75 Ω	04.211.093.1	2 Stk.
35.22	7	3	3x USB-Buchse Typ A oder B	04.211.094.1	3 Stk.



Abb. ähnlich.

RAP20075

MINI DISTRIBUTOR GEHÄUSE

Teilfrontplatten

- Zur Abdeckung freier Frontflächen
- **Material / Oberfläche**
 - Aluminium-Blech, 2,5 mm, lackiert
RAL 7035 Lichtgrau, glatt

B	TE	HE	Ausführung	Bestell-Nr.	VE
35.22	7	3	Für Kleinverteiler	04.211.055.1	1 Stk.
70.78	14	3	Für Kleinverteiler	04.211.056.1	1 Stk.
106.34	21	3	Für Kleinverteiler	04.211.057.1	1 Stk.
213.02	42	3	Für Kleinverteiler	04.211.058.1	1 Stk.



RAP20074

Trageschiene

- Zur Aufnahme von Hutschiene-Komponenten aus der Installationstechnik, wie Sicherungen, Klemmen, Relais etc.
- „Snap-in“-Montage von Hutschiene-Komponenten
- **Technische Daten**
 - Breite 70 mm
- **Material / Oberfläche**
 - Stahlblech verzinkt

B	H	T	Bestell-Nr.	VE
70			04.211.106.1	1 Stk.

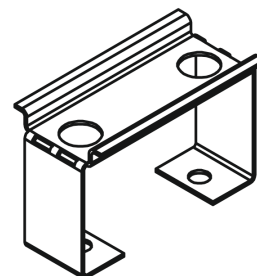

Bemaßung in mm: B = Breite
H = Höhe
T = Tiefe
h = Einbauhöhe
t = Nutztiefe
L = Länge

HE = Anzahl genormte Höhen-einheiten, 1 HE = 44,45 mm
19" = 482,6 mm,
(geeignet für 19"-Einbau nach DIN 41494)
VE = Verpackungseinheit

Umrechnung: 1 inch = 25,4 mm
Ersetzen Sie „x“ durch die Endziffer Ihrer Farbwahl

Kabeltrennsteg

- Zur Trennung von Daten- und Netzleitungen

- Technische Daten**
 - Breite 60 mm
- Material / Oberfläche**
 - Stahlblech verzinkt

B	H	T	Bestell-Nr.	VE
60			04.211.105.1	4 Stk.



EAP20022

Befestigungselemente Kreuzschlitzschraube mit Rosette

- Für Einsatz mit Federmutter in T-Nut
- Zur Befestigung von Frontplatten

- Lieferumfang**
 - 1 Satz á 50 Paar mit Rosette

B	H	T	Gewinde	Bestell-Nr.	VE
			M5x12	05.041.203.9	50 Stk.
			M6x14	05.041.204.9	50 Stk.

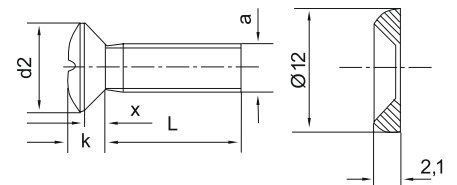

MIR00116

Befestigungselemente Steckmutter M6

- Zum Einsetzen in das Knürr Rapomos® 19"-Profil
- Einfache, schnelle Montage ohne Werkzeug

- Material**
 - Stahl gelb chromatiert
- Lieferumfang**
 - 1 Satz á 20 Stück

W	H	D	Gewinde	Bestell-Nr.	VE
			M6	04.209.021.9	20 Stk.

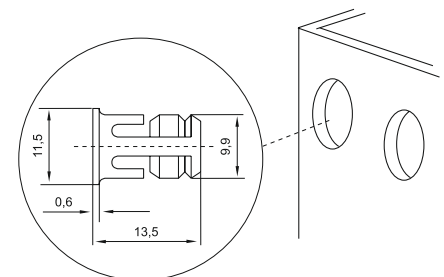

RAP00190

MINI DISTRIBUTOR GEHÄUSE

Labormessleitungen Sicherheits-Labormessleitungen

- Hochflexible Silikonleitung
- Beidseitig kaskadierbare Stecker-Buchselemente

• Technische Daten

- Litze 2,5 mm², PVC (Doppelisolation)
- Ø 4 mm Sicherheitsstecker, passend zu Ø 4 mm Sicherheitsbuchsen
- Bemessungsstrom max. 32A
- Bemessungsspannung max. 1000 V
- Kontaktwiderstand 0,3mΩ
- Umgebungstemperaturbereich -10-80°C

• Lieferumfang

- 1 Sicherheits-Labormessleitung

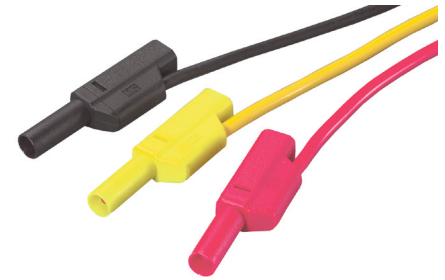

RAP00098

L	Ausführung	Bestell-Nr.	VE
500	Rot	06.101.310.2	1 Stk.
500	Schwarz	06.101.310.9	1 Stk.
500	Gelb	06.101.310.5	1 Stk.
1000	Rot	06.101.311.2	1 Stk.
1000	Schwarz	06.101.311.9	1 Stk.
1000	Gelb	06.101.311.5	1 Stk.
1500	Rot	06.101.312.2	1 Stk.
1500	Schwarz	06.101.312.9	1 Stk.
1500	Gelb	06.101.312.5	1 Stk.

Messleitungshalter

- Messleitungshalter für die übersichtliche Aufhängung von Kabeln und Messschnüren
- Ausführung für Wand oder Tischbefestigung
- Geeignet zur Aufnahme von ca. 40 Messleitungen

• Technische Daten

- Länge der Kabelhalter 122 mm
- Montageplatte 60x43 mm
- Befestigungslöcher Ø 6 mm

• Lieferumfang

- 1 Messleitungshalter

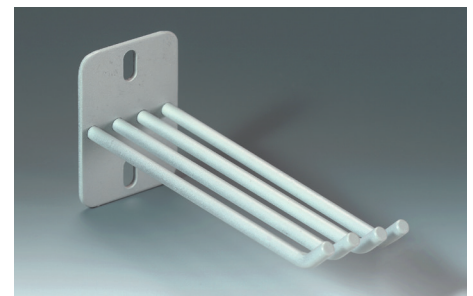

RAP00097

Bestell-Nr.	VE
06.101.315.1	1 Stk.

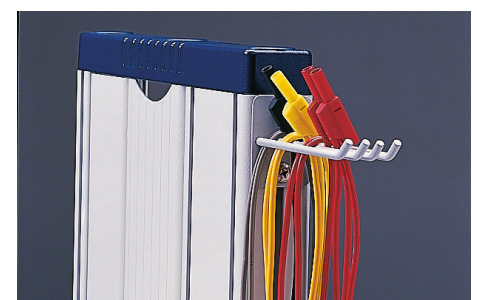

RAP00168

Bemaßung in mm: B = Breite
H = Höhe
T = Tiefe
h = Einbauhöhe
t = Nutztiefe
L = Länge

HE = Anzahl genormte Höheneinheiten, 1 HE = 44,45 mm
19" = 482,6 mm,
(geeignet für 19"-Einbau nach DIN 41494)
VE = Verpackungseinheit

Umrechnung: 1 inch = 25,4 mm
Ersetzen Sie „x“ durch die Endziffer Ihrer Farbwahl

KNÜRR RAPOMOS® GERÄTETRÄGER-AUFBAU

181 bis 205

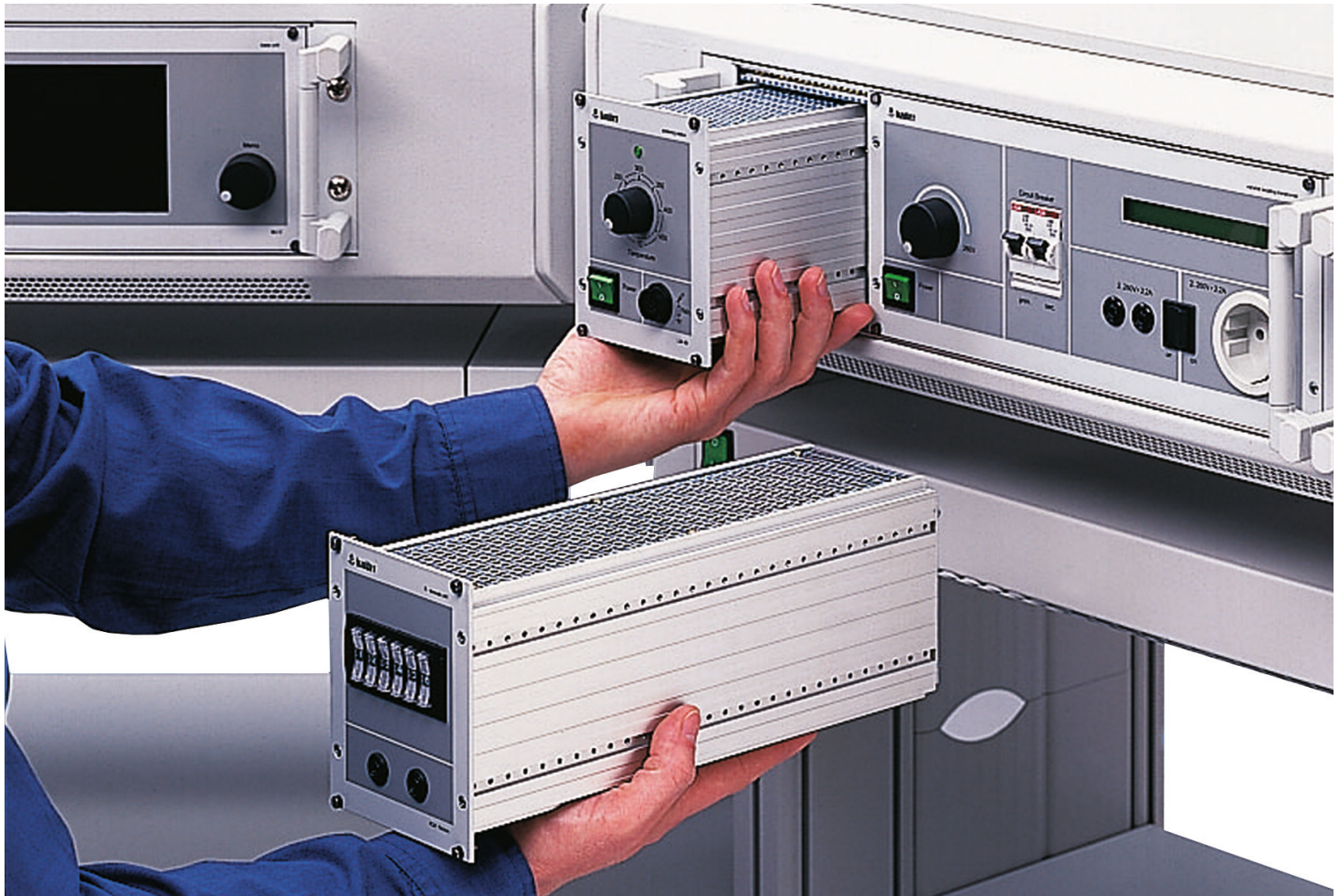



RAP00167

Knürr Rapomos® Geräteträger-Aufbau Starke Argumente



EAP20016



EAP20039

Der Knürr Rapomos®-Geräteträger

erweitert den Basistisch (Knürr Dacobas® bzw. Knürr Elicon®) um zusätzliche Einbaumöglichkeiten von elektronischen Komponenten auch über 91 mm Einbautiefe im 19"- und Teileinheitenraster.

Flexibilität

Die Knürr Rapomos®-Aufbauten sind mit modularen Elektronikkomponenten und 19"-Einschüben leicht und flexibel zu bestücken.

- Individuelle Zusammenstellung und Platzierung der Funktionsmodule/ Einbauten innerhalb des Geräteträgers.
- Schnelle Inbetriebnahme durch vormontierte und verdrahtete Geräteträger-Einheiten
- Einfacher Tausch der Module innerhalb des Knürr Rapomos®-Geräteträgers.

Elektrische Sicherheit

Der Knürr Rapomos®-Geräteträger ist eine Stahlblechkonstruktion zur besseren Wärmeableitung, Schirmung und elektrischen Sicherheit.

- Antistatische Pulverbeschichtung auf jeder Ebene schützt elektronische Bauteile optimal.
- Alle Funktionsmodule sind CE-konform und entsprechen den europäischen Normen bezüglich Sicherheit und EMV.

Mechanische Sicherheit

Zusätzliche Belastbarkeit des komplett bestückten 19"-Aufbaus von max. 750N auf die gesamte Breite

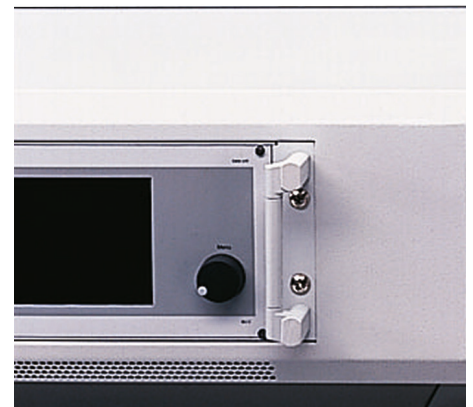

RAP00133



RAP00193

Knürr Rapomos® 19"–Aufbaugeschäfte 3 und 6 HE

- Zur Aufnahme von 19" – Geräten und 19" – Rahmen
 - Aufbaugeschäfte mit Anschlusskabel ca. 2,5 m mit Schutzkontaktstecker
 - Max. Einbautiefe 445 mm
 - Montageseitige Neigungseinstellung von +/- 5°
 - Stufenlose Höheneinstellbarkeit
 - Hohe Belastbarkeit des 19" Aufbaues pro 19" – Einschub
 - Zusätzliche Ablageebene mit hoher Flächenlastaufnahme von 750 N
 - Integriertes Lüftungskonzept für optimale Entwärmung
 - Servicefreundlich durch einfache Montage
- **Belastbarkeit**
 - 750 N (statische Flächenlast)

- **Material/Oberfläche**

Bestellendziffer .1:

 - Gehäuse Stahlblech, antistatisch pulverbeschichtet Struktur RAL 7035 Lichtgrau
 - Perforierte Abdeckungen hinten, antistatisch pulverbeschichtet Struktur RAL 7035 Lichtgrau
 - Aufnahmewinkel links und rechts, antistatisch pulverbeschichtet Struktur RAL 7035 Lichtgrau
- **Lieferumfang**
 - 1 19"- Aufbaugeschäfte
 - 2 Aufnahmewinkel
 - 1 Montageanleitung
 - Befestigungsmaterial
- **Zubehör**

Für zusätzliche Abstützung:

 - Einschubschiene links 04.205.016.1
 - Einschubschiene rechts 04.205.017.1



EAP20014

B	HE	Ausführung	Bestell-Nr.	VE
830	3	Knürr Dacobas® 1 x 19"	01.321.112.1	1 Stk.
1230	3	Knürr Dacobas® 2 x 19"	01.321.114.1	1 Stk.
1630	3	Knürr Dacobas® 3 x 19"	01.321.116.1	1 Stk.
1830	3	Knürr Dacobas® 3 x 19"	01.321.117.1	1 Stk.
2030	3	Knürr Dacobas® 4 x 19"	01.321.118.1	1 Stk.
800	3	Knürr Elicon® 1 x 19"	04.212.001.1	1 Stk.
1200	3	Knürr Elicon® 2 x 19"	04.212.002.1	1 Stk.
1600	3	Knürr Elicon® 3 x 19"	04.212.003.1	1 Stk.
1800	3	Knürr Elicon® 3 x 19"	04.212.004.1	1 Stk.
2000	3	Knürr Elicon® 4 x 19"	04.212.005.1	1 Stk.

Bemaßung in mm: B = Breite
H = Höhe
T = Tiefe
h = Einbauhöhe
t = Nutztiefe
L = Länge

HE = Anzahl genormte Höheneinheiten, 1 HE = 44,45 mm
19" = 482,6 mm,
(Geeignet für 19"-Einbau nach DIN 41494)
VE = Verpackungseinheit

Umrechnung: 1 inch = 25,4 mm
Ersetzen Sie „x“ durch die Endziffer Ihrer Farbwahl

Knürr Rapomos® 19"-Einbaurahmen

- Vorbereitet zur Aufnahme von Geräten und Teilfrontplatten
 - 19" – Adapter und formschlüssige Verbindung
 - 3 HE ; 84 TE
- **Material/Oberfläche**
 - Aluminium Strangpressprofil natur
 - Griffe pulverbeschichtet Struktur RAL 7035 Lichtgrau
 - **Lieferumfang**
 - 1 19" – Einbaurahmen
 - 2 Griffe

B	TE	HE	Bestell-Nr.	VE
426	84	3	04.212.041.1	1 Stk.



Abb. ähnlich.

EAP20070

Knürr Rapomos® Abrutschleiste

- Verhindert ein Verrutschen der abgestellten Geräte auf geneigtem Aufbauehäuse
 - Passend für Knürr Dacobas® und Knürr Elicon®
- **Lieferumfang**
 - 1 Abrutschleiste
 - Befestigungsmaterial

B	H	T	Bestell-Nr.	VE
747			04.258.150.1	1 Stk.
1147			04.258.151.1	1 Stk.
1547			04.258.152.1	1 Stk.
1747			04.258.153.1	1 Stk.
1947			04.258.154.1	1 Stk.

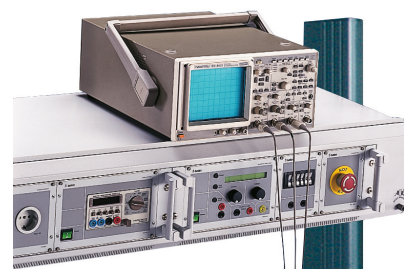

EAP20018

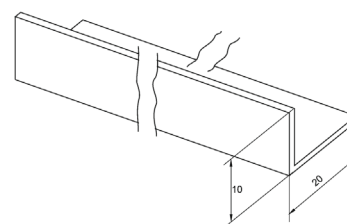

RAP00057

Bemaßung in mm: B = Breite
 H = Höhe
 T = Tiefe
 h = Einbauhöhe
 t = Nutztiefe
 L = Länge

HE = Anzahl genormte Höhen-einheiten, 1 HE = 44,45 mm
 19" = 482,6 mm,
 (geeignet für 19"-Einbau nach DIN 41494)
 VE = Verpackungseinheit

Umrechnung: 1 inch = 25,4 mm
 Ersetzen Sie „x“ durch die Endziffer Ihrer Farbwahl

Knürr Hotec Aufbaugehäuse

- Zur Aufnahme von Geräten in Teileinheitenstruktur oder 19" - Raster
 - Aufbaugehäuse mit Anschlusskabel, ca. 2,5 m mit Schutzkontaktstecker
 - Max. Einbautiefe 290 mm
 - Stufenlose Höheneinstellbarkeit
 - Zusätzliche Ablageebene T 500 mm
 - Servicefreundlich durch einfache Montage
 - Gehäuse in Holzausführung lichtgrau
- **Belastbarkeit**
 - 500 N (statische Flächenlast)
 - **Material/Oberfläche**
 - Korpus volumenleitfähig, Dreischichtgütespanplatte FP/Y E1 – Ausführung, Brandschutzklasse B2, direktbeschichtet
 - **Lieferumfang**
 - Aufbaugehäuse für Teilfrontplatten
 - Montagematerial
 - **Hinweis**
 - Auf Anfrage mit Lüftungsgitter hinten

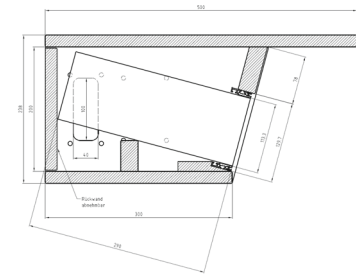

RAP20083

B	H	T	TE	Ausführung	Bestell-Nr.	VE
830		290	133	Hotec T 500	01.321.932.1	1 Stk.
1030		290	175	Hotec T 500	01.321.933.1	1 Stk.
1230		290	210	Hotec T 500	01.321.934.1	1 Stk.
1630		290	294	Hotec T 500	01.321.936.1	1 Stk.
1830		290	329	Hotec T 500	01.321.937.1	1 Stk.
2030		290	371	Hotec T 500	01.321.938.1	1 Stk.

B	H	T	TE	19"	Ausführung	Bestell-Nr.	VE
830		290	3	1x19"	Hotec T 500	01.321.912.1	1 Stk.
1030		290	3	1x19"	Hotec T 500	01.321.913.1	1 Stk.
1230		290	3	2x19"	Hotec T 500	01.321.914.1	1 Stk.
1630		290	3	3x19"	Hotec T 500	01.321.916.1	1 Stk.
1830		290	3	3x19"	Hotec T 500	01.321.917.1	1 Stk.
2030		290	3	3x19"	Hotec T 500	01.321.918.1	1 Stk.

Knürr Rapomos® Sicherheits-Einschaltfeld 230 V

- Kombi-EIN-AUS-Taster mit integrierter Signallampe
 - Optimaler Personenschutz durch NOT-AUS-Schalter
 - Bei Betätigung der NOT-AUS-Taste werden alle im Aufbau befindlichen Geräte spannungsfrei geschaltet
 - Zusätzlich zu dieser Tisch-NOT-AUS-Funktion ist ein potentialfreier Öffner-Kontakt für die Einschleifung in eine Raum-NOT-AUS-Funktion vorhanden
- **Material / Oberfläche**
 - Frontplatte: Aluminium-Blech 2,5 mm, lackiert RAL 7035 Lichtgrau, glatt
 - **Technische Daten**
 - **19" kassette**
 - 3 HE, 21 TE, Tiefe 220 mm

- **Übergabestecker**
 - H15, DIN 41 612
- **Eingangsspannung**
 - 230V AC $\pm 10\%$ / max. 16 A
- **Schalter**
 - Kombi-Taster EIN-AUS mit integrierter Signallampe
- **NOT-AUS**
 - Tisch-NOT-AUS eingebaut, Raum-NOT-AUS vorbereitet
- **Raum NOT-AUS**
 - Potentialfreier Kontakt (Öffner) Schaltvermögen 230 VAC / 7 A
- **Umgebungstemperaturbereich**
 - 0 - 40° C
- **Gewicht**
 - 1.6 kg.

B	H	T	TE	HE	Ausführung	Bestell-Nr.	VE
106.34		220	21	3	230 V, Typ SEF 230	06.101.072.1	1 Stk.



Abb. ähnlich.

RAP00033

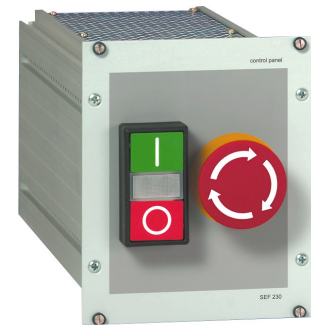
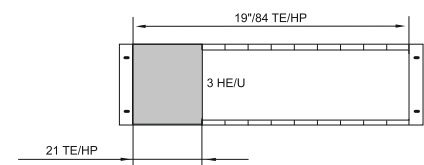

RAP00068

Knürr Rapomos® Trenntransformatoren 230 V 3A oder 230 V 5 A

- Liefert erdfreie Wechselspannung als Personenschutz und / oder zur Vermeidung von Erdschleifen
 - Einschaltstrombegrenzung integriert
 - CE-Konformität EN 50081-1/50082-2, Sicherheit nach EN 60950
- **Material / Oberfläche**
 - Frontplatte: Aluminium-Blech 2,5 mm, lackiert RAL 7035 Lichtgrau, glatt
 - **Technische Daten**
 - **19"-Kassette**
 - 3 HE, 63 TE, Tiefe 220 mm
 - **Übergabestecker**
 - H15, DIN 41 612
 - **Eingangsspannung**
 - 230V AC $\pm 10\%$, 50 / 60 Hz

- **Ausgangsspannungen /max. Ausgangsströme bei typ TT 230-3**
 - 230 VAC / 3 A
- **bei typ TT 230-5**
 - 230 VAC / 5 A
- **Ausgangsleistung bei typ TT 230-3**
 - 690 VA
- **bei typ TT 230-5**
 - 1150 VA
- **Umgebungstemperaturbereich**
 - 0 - 40° C
- **Ausgangsklemmen**
 - Steckdose ohne Erdkontakt
- **Absicherung**
 - Primär und sekundär mit Leitungsschutzschalter
- **Gewicht bei typ TT 230-3**
 - 9,0 kg
- **bei typ TT 230-5**
 - 16,0 kg

B	H	T	TE	HE	Ausführung	Bestell-Nr.	VE
213.02		220	42	3	230 V 1.6 A	06.121.110.1	1 Stk.
319.36		220	63	3	230 V 3 A, TT 230-3	06.101.110.1	1 Stk.
319.36		220	63	3	230 V 5 A, TT 230-5	06.101.111.1	1 Stk.



Abb. ähnlich.

RAP00019

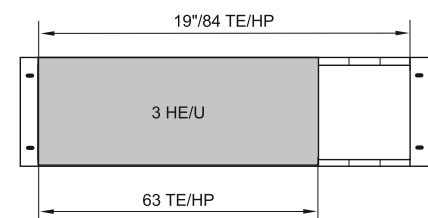

RAP00071

Bemaßung in mm: B = Breite
H = Höhe
T = Tiefe
h = Einbauhöhe
t = Nutztiefe
L = Länge
HE = Anzahl genormte Höheneinheiten, 1 HE = 44,45 mm
19" = 482,6 mm, (geeignet für 19"-Einbau nach DIN 41494)
VE = Verpackungseinheit

Umrechnung: 1 inch = 25,4 mm
Ersetzen Sie „x“ durch die Endziffer Ihrer Farbwahl

Knürr Rapomos® Einstellbare Wechselspannung

- Zum erdfreien Betreiben von Prüflingen
- Integrierter Trenntransformator
- Spannung mittels Stelltransformator von 0 bis Maximalwert einstellbar

Material / Oberfläche

- Frontplatte: Aluminium-Blech 2,5 mm, lackiert RAL 7035 Lichtgrau, glatt

Technische Daten

Ausgangsspannung

- 0-260V AC, einstellbar, erdfrei

Ausgangsstrom

- Max. 1.6 A

Versorgungsspannung

- 230 V AC

Vorabsicherung

- Max. 16 A

Anzeige

- 1xStrommesser, 1xSpannungsmes-ser, digital 3-stellig,

Absicherung primär

- Thermischer Schutzschalter 2 A

Absicherung sekundär

- Thermisch-magnetischer Schutzschalter 1,6 A

B	H	T	TE	HE	Bestell-Nr.	VE
213.02		230	42	3	06.121.140.1	1 Stk.



Abb. ähnlich.

RAP20013

Knürr Rapomos® Einstellbare Wechselspannung

- Zum erdfreien Betreiben von Prüflingen
- Integrierter Trenntransformator
- Spannung mittels Stelltransformator von 0 bis Maximalwert einstellbar

Material / Oberfläche

- Frontplatte: Aluminium-Blech 2,5 mm, lackiert RAL 7035 Lichtgrau, glatt

Technische Daten

Ausgangsspannung

- 0-260V AC, einstellbar, erdfrei

Ausgangsstrom

- Max. 3.2 A

Versorgungsspannung

- 230 V AC

Vorabsicherung

- Max. 16 A

Anzeige

- 1xStrommesser, 1xSpannungsmes-ser, digital 3-stellig,

Absicherung primär

- thermischer Schutzschalter 4 A

Absicherung sekundär

- thermisch-magnetischer Schutzschalter 3,2 A

B	H	T	HE/U	Bestell-Nr.	VE
482.6		285	3	06.121.141.1	1 Stk.



Abb. ähnlich.

RAP20014

Knürr Rapomos® Einstellbare Wechselspannung

- Zum erdfreien Betreiben von Prüflingen
- Integrierter Trenntransformator
- Spannung mittels Stelltransformator von 0 bis Maximalwert einstellbar
- Spannungs- und Stromanzeige digital
- Umschaltbar auf Gleichspannung mit 48% Restwelligkeit

Material / Oberfläche

- Frontplatte: Aluminium-Blech 2,5 mm, lackiert RAL 7035 Lichtgrau, glatt

Technische Daten

Ausgangsspannung

- 0 - 260V AC, einstellbar, erdfrei,
- 0 - 260V DC einstellbar, 48% Restwelligkeit, erdfrei

Ausgangsstrom

- 16A

Versorgungsspannung

- 230V AC

Vorabsicherung

- 16A

Anzeige

- 1xStrommesser, 1xSpannungsmes-ser, digital 3-stellig, jeweils mit True-RMS-Gleichrichter

Absicherung primär

- Thermischer Schutzschalter 2 A

Absicherung sekundär

- Thermisch-magnetischer Schutzschalter 1,6 A

B	H	T	TE	HE/U	Bestell-Nr.	VE
213.02		230	42	3	06.121.150.1	1 Stk.



Abb. ähnlich.

RAP20061

Knürr Rapomos® Einstellbare Wechselspannung

- Spannung mittels 3-Phasen-Stelltransformator von 0 bis Maximalwert einstellbar
 - Spannungs- und Stromanzeige analog
 - 3 Stromanzeigen zur Anzeige der Phasenströme, 1 Voltmeter mit Umschalter zur Anzeige der Spannungen Phase-Phase bzw. Phase-Nullleiter.
- **Material / Oberfläche**
 - Frontplatte: Aluminium-Blech 2,5 mm, lackiert RAL 7035 Lichtgrau, glatt
 - **Technische Daten**
 - **Ausgangsspannung**
 - 3x0-260/450V AC, einstellbar, nicht erdfrei

- **Ausgangsstrom**
 - Max. 5 A
- **Versorgungsspannung**
 - 3x230/400 V AC
- **Vorabsicherung**
 - Max. 16 A
- **Anzeige**
 - 3xStrommesser, 1xSpannungsmes-ser, analog Klasse 1,5, Spannungsmesser-Umschalter für 3xPhase-Phase und 3xPhase-Null
- **Absicherung**
 - 3 thermisch-magnetische Schutzschalter 5 A

B	H	T	HE/U	Bestell-Nr.	VE
482.6		285	6	06.121.160.1	1 Stk.



Abb. ähnlich.

RAP20062

Knürr Rapomos® Einstellbare Wechselspannung

- Spannung mittels 3-Phasen-Stelltransformator von 0 bis Maximalwert einstellbar
 - Spannungs- und Stromanzeige analog
 - 3 Stromanzeigen zur Anzeige der Phasenströme, 1 Voltmeter mit Umschalter zur Anzeige der Spannungen Phase-Phase bzw. Phase-Nullleiter.
 - Umschaltbar auf Gleichspannung mit 4,2% Restwelligkeit
 - Separate Strom- und Spannungsanzeige für Gleichspannung
- **Material / Oberfläche**
 - Frontplatte: Aluminium-Blech 2,5 mm, lackiert RAL 7035 Lichtgrau, glatt
 - **Technische Daten**
 - **Ausgangsspannung**
 - 3x0-260/450V AC, einstellbar, nicht erdfrei
 - 0-450V DC, 4,2% Restwelligkeit, nicht erdfrei

- **Ausgangsstrom**
 - Max. 3,2 A
- **Versorgungsspannung**
 - 3x230/400V AC
- **Vorabsicherung**
 - Max. 16 A
- **Anzeige AC**
 - 3xStrommesser, 1xSpannungsmes-ser, analog Klasse 1,5, Spannungsmesser-Umschalter für 3xPhase-Phase und 3xPhase-Null
- **Anzeige DC**
 - Strommesser und Spannungsmesser analog Klasse 1,5
- **Absicherung**
 - 3 thermisch-magnetische Schutzschalter 3,2 A

B	H	T	HE/U	Bestell-Nr.	VE
482.6		285	6	06.121.161.1	1 Stk.



Abb. ähnlich.

RAP20062

Bemaßung in mm: B = Breite
H = Höhe
T = Tiefe
h = Einbauhöhe
t = Nutztiefe
L = Länge

HE = Anzahl genormte Höheneinheiten, 1 HE = 44,45 mm
19" = 482,6 mm,
(Geeignet für 19"-Einbau nach DIN 41494)
VE = Verpackungseinheit

Umrechnung: 1 inch = 25,4 mm
Ersetzen Sie „x“ durch die Endziffer Ihrer Farbwahl

Knürr Rapomos® DC-Netzteil

- Längseregelte Konstanter mit erdfreier, stabilisierter Gleichspannung zur Versorgung von Logikschaltungen, Mikroprozessoren etc.
 - Kurzschlussfest mit Überlastschutz, reihen- und parallelschaltbar
- Material / Oberfläche**
- Frontplatte: Aluminium-Blech 2,5 mm, lackiert RAL 7035 Lichtgrau, glatt
- Technische Daten**
- Ausgangsspannung**
- 5V fest, (erdfrei, stabilisiert, dauerkurzschlussfest, reihen- und parallelschaltbar)

- Ausgangsstrom**
- 10A fest begrenzt
- Versorgungsspannung**
- 230V AC
- Vorabsicherung**
- Max. 16 A
- Restwelligkeit**
- 2mV_{ss}
- Netzregelung +/-10%**
- 0.02% + 2mV
- Lastregelung (Leerl./Last)**
- 0.1% + 2mV
- Temperaturkoeffizient**
- 0.1%/°C

B	H	T	TE	HE	Bestell-Nr.	VE
284		230	56	3	06.121.170.1	1 Stk.



Abb. ähnlich.

RAP20018

Knürr Rapomos® DC-Netzteil

- Längseregelte Konstanter mit erdfreier, stabilisierter Gleichspannung zur Versorgung von Logikschaltungen, Mikroprozessoren etc.
 - Kurzschlussfest mit Überlastschutz, reihen- und parallelschaltbar
- Material / Oberfläche**
- Frontplatte: Aluminium-Blech 2,5 mm, lackiert RAL 7035 Lichtgrau, glatt
- Technische Daten**
- Ausgangsspannung 1/2**
- 12V fest, (erdfrei, stabilisiert, dauerkurzschlussfest, reihen- und parallelschaltbar)

- Ausgangsstrom 1/2**
- 2A fest begrenzt
- Versorgungsspannung**
- 230V AC
- Vorabsicherung**
- Max. 16A
- Restwelligkeit**
- 2mV_{ss}
- Netzregelung +/-10%**
- 0.02% + 2mV
- Lastregelung (Leerl./Last)**
- 0.1% + 2mV
- Temperaturkoeffizient**
- 0.1%/°C

B	H	T	TE	HE	Bestell-Nr.	VE
141.56		230	28	3	06.121.171.1	1 Stk.



Abb. ähnlich.

RAP20019

Knürr Rapomos® DC-Netzteil

- Längseregelte Konstanter mit erdfreier, stabilisierter Gleichspannung zur Versorgung von Logikschaltungen, Mikroprozessoren etc.
 - Kurzschlussfest mit Überlastschutz, reihen- und parallelschaltbar
- Material / Oberfläche**
- Frontplatte: Aluminium-Blech 2,5 mm, lackiert RAL 7035 Lichtgrau, glatt
- Technische Daten**
- Ausgangsspannung 1/2**
- 15V fest, (erdfrei, stabilisiert, dauerkurzschlussfest, reihen- und parallelschaltbar)

- Ausgangsstrom 1/2**
- 1,6A fest begrenzt
- Versorgungsspannung**
- 230V AC
- Vorabsicherung**
- Max. 16A
- Restwelligkeit**
- 2mV_{ss}
- Netzregelung +/-10%**
- 0.02% + 2mV
- Lastregelung (Leerl./Last)**
- 0.1% + 2mV
- Temperaturkoeffizient**
- 0.1%/°C

B	H	T	TE	HE	Bestell-Nr.	VE
141.56		230	28	3	06.121.173.1	1 Stk.



Abb. ähnlich.

RAP20019

Knürr Rapomos® DC-Netzteil

- Längsgerichtete Konstanter mit erdfreier, stabilisierter Gleichspannung zur Versorgung von Logikschaltungen, Mikroprozessoren etc.
 - Kurzschlussfest mit Überlastschutz, reihen- und parallelschaltbar
- Material / Oberfläche**
- Frontplatte: Aluminium-Blech 2,5 mm, lackiert RAL 7035 Lichtgrau, glatt
- Technische Daten**
- Ausgangsspannung**
- 24V fest, (erdfrei, stabilisiert, dauerkurzschlussfest, reihen- und parallelschaltbar)

- Ausgangsstrom**
- 2A fest begrenzt
- Versorgungsspannung**
- 230V AC
- Vorabsicherung**
- Max. 16A
- Restwelligkeit**
- 2mV_{ss}
- Netzregelung +/-10%**
- 0.02% + 2mV
- Lastregelung (Leerl./Last)**
- 0.1% + 2mV
- Temperaturkoeffizient**
- 0.1%/°C

B	H	T	TE	HE	Bestell-Nr.	VE
141.56		230	28	3	06.121.174.1	1 Stk.



Abb. ähnlich.

RAP20018

Knürr Rapomos® DC-Netzteil

- Längsgerichtete Konstanter mit erdfreier, stabilisierter Gleichspannung zur Versorgung von Logikschaltungen, Mikroprozessoren etc.
 - Kurzschlussfest mit Überlastschutz, reihen- und parallelschaltbar
- Material / Oberfläche**
- Frontplatte: Aluminium-Blech 2,5 mm, lackiert RAL 7035 Lichtgrau, glatt
- Technische Daten**
- Ausgangsspannung 1/2**
- 12V fest
- Ausgangsstrom 1/2**
- 0,4A fest begrenzt
- Ausgangsspannung 3**
- 5V fest

- Ausgangsstrom 3**
- 3A fest begrenzt alle Ausgänge erdfrei, stabilisiert, dauerkurzschlussfest, reihen- und parallelschaltbar
- Versorgungsspannung**
- 230V AC
- Vorabsicherung**
- Max. 16A
- Restwelligkeit**
- 2mV_{ss}
- Netzregelung +/-10%**
- 0.02% + 2mV
- Lastregelung (Leerl./Last)**
- 0.1% + 2mV
- Temperaturkoeffizient**
- 0.1%/°C

B	H	T	TE	HE	Bestell-Nr.	VE
141.56		230	28	3	06.121.180.1	1 Stk.



Abb. ähnlich.

RAP20020

Knürr Rapomos® DC-Netzteil

- Längsgerichtete Konstanter mit erdfreier, stabilisierter Gleichspannung zur Versorgung von Logikschaltungen, Mikroprozessoren etc.
 - Kurzschlussfest mit Überlastschutz, reihen- und parallelschaltbar
- Material / Oberfläche**
- Frontplatte: Aluminium-Blech 2,5 mm, lackiert RAL 7035 Lichtgrau, glatt
- Technische Daten**
- Ausgangsspannung 1/2**
- 15V fest
- Ausgangsstrom 1/2**
- 0,4A fest begrenzt
- Ausgangsspannung 3**
- 5V fest

- Ausgangsstrom 3**
- 3A fest begrenzt alle Ausgänge erdfrei, stabilisiert, dauerkurzschlussfest, reihen- und parallelschaltbar
- Versorgungsspannung**
- 230V AC
- Vorabsicherung**
- Max. 16A
- Restwelligkeit**
- 2mV_{ss}
- Netzregelung +/-10%**
- 0.02% + 2mV
- Lastregelung (Leerl./Last)**
- 0.1% + 2mV
- Temperaturkoeffizient**
- 0.1%/°C

B	H	T	TE	HE	Bestell-Nr.	VE
141.56		230	28	3	06.121.181.1	1 Stk.



Abb. ähnlich.

RAP20021

Knürr Rapomos® DC-Netzteil

- Längsgerichtete Konstante mit erdfreier, stabilisierter Gleichspannung, spannungs- und stromgeregelt
 - Spannung und Strombegrenzung einstellbar
 - Kurzschlussfest mit Überlastschutz, reihen- und parallelschaltbar
 - Spannungs- und Stromanzeige digital
- **Material / Oberfläche**
 - Frontplatte: Aluminium-Blech 2,5 mm, lackiert RAL 7035 Lichtgrau, glatt
 - **Technische Daten**
 - Ausgangsspannung**
 - 0-30V einstellbar, erdfrei, stabilisiert, dauerkurzschluss-fest, reihen- und parallelschaltbar
 - Ausgangsstrom**
 - 0-2A einstellbar
 - Versorgungsspannung**
 - 230V AC

- **Vorabsicherung**
 - Max. 16 A
- **Anzeige**
 - 1xStrommesser,
 - 1xSpannungsmes-ser, digital 3-stellig
- **Restwelligkeit**
 - $1.5mV_{ss} \pm 0.5mV_{ss}$
- **Ausregelzeit**
 - 50 μs
- **Netzregelung U: +/-10%**
 - 0.01% + 1mV
- **Lastregelung U: (Leerl./Last)**
 - 0.01% + 1mV
- **Temperaturkoeffizient U:**
 - 0.01%/°C
- **Netzregelung I: +/-10%**
 - 0.1% + 1.5mA
- **Lastregelung I (Leerl./Last)**
 - 0.1% + 1.5mA
- **Temperaturkoeffizient I:**
 - 0.05%/°C

B	H	T	TE	HE	Bestell-Nr.	VE
213.02		230	42	3	06.121.190.1	1 Stk.



Abb. ähnlich.

RAP20022

Knürr Rapomos® DC-Netzteil

- Längsgerichtete Konstante mit erdfreier, stabilisierter Gleichspannung, spannungs- und stromgeregelt
 - Spannung und Strombegrenzung einstellbar
 - Kurzschlussfest mit Überlastschutz, reihen- und parallelschaltbar
 - Spannungs- und Stromanzeige digital
- **Material / Oberfläche**
 - Frontplatte: Aluminium-Blech 2,5 mm, lackiert RAL 7035 Lichtgrau, glatt
 - **Technische Erdfrei**
 - Ausgangsspannung**
 - 0-30V einstellbar, erdfrei, stabilisiert, dauerkurzschluss-fest, reihen- und parallelschaltbar
 - Ausgangsstrom**
 - 0-4A einstellbar
 - Versorgungsspannung**
 - 230V AC
 - Vorabsicherung**
 - Max. 16 A

- **Anzeige**
 - 1xStrommesser,
 - 1xSpannungsmes-ser, digital 3-stellig
- **Restwelligkeit**
 - $1.5mV_{ss} \pm 0.5mV_{ss}$
- **Ausregelzeit**
 - 50 μs
- **Netzregelung U: +/-160,864 mm-10%**
 - 0.01% + 1mV
- **Lastregelung U: (Leerl./Last)**
 - 0.01% + 1mV
- **Temperaturkoeffizient U:**
 - 0.01%/°C
- **Netzregelung I: +/-10%**
 - 0.1% + 1.5mA
- **Lastregelung I (Leerl./Last)**
 - 0.1% + 1.5mA
- **Temperaturkoeffizient I:**
 - 0.05%/°C

B	H	T	TE	HE	Bestell-Nr.	VE
284		230	56	3	06.121.191.1	1 Stk.



Abb. ähnlich.

RAP20022

Bemaßung in mm: B = Breite
H = Höhe
T = Tiefe
h = Einbauhöhe
t = Nutztiefe
L = Länge

HE = Anzahl genormte Höhen-einheiten, 1 HE = 44,45 mm
19" = 482,6 mm,
(geeignet für 19"-Einbau nach DIN 41494)
VE = Verpackungseinheit

Umrechnung: 1 inch = 25,4 mm
Ersetzen Sie „x“ durch die Endziffer Ihrer Farbwahl

Knürr Rapomos® DC-Netzteil

- Längsgerichtete Konstanter mit erdfreier, stabilisierter Gleichspannung, spannungs- und stromgeregelt
 - Spannung und Strombegrenzung einstellbar
 - Kurzschlussfest mit Überlastschutz, reihen- und parallelschaltbar
 - Spannungs- und Stromanzeige digital
- **Material / Oberfläche**
 - Frontplatte: Aluminium-Blech 2,5 mm, lackiert RAL 7035 Lichtgrau, glatt
 - **Technische Daten**
 - Ausgangsspannung**
 - 0-60V einstellbar, erdfrei, stabilisiert, dauerkurzschluss-fest, reihen- und parallelschaltbar
 - Ausgangsstrom**
 - 0-1A einstellbar
 - Versorgungsspannung**
 - 230V AC

- **Vorabsicherung**
 - Max. 16A
- **Anzeige**
 - 1xStrommesser, 1xSpannungsmes-ser, digital 3-stellig
- **Restwelligkeit**
 - $1.5mV_{SS} \pm 0.5mV_{SS}$
- **Ausregelzeit**
 - 50 μs
- **Netzregelung U: +/-10%**
 - 0.01% + 1mV
- **Lastregelung U: (Leerl./Last)**
 - 0.01% + 1mV
- **Temperaturkoeffizient U:**
 - 0.01%/°C
- **Netzregelung I: +/-10%**
 - 0.1% + 1.5mA
- **Lastregelung I (Leerl./Last)**
 - 0.1% + 1.5mA
- **Temperaturkoeffizient I:**
 - 0.05%/°C

B	H	T	TE	HE	Bestell-Nr.	VE
213.02		230	42	3	06.121.192.1	1 Stk.



Abb. ähnlich.

RAP20022

Knürr Rapomos® DC-Netzteil

- Längsgerichtete Konstanter mit erdfreier, stabilisierter Gleichspannung, spannungs- und stromgeregelt
 - Spannung und Strombegrenzung einstellbar
 - Kurzschlussfest mit Überlastschutz, reihen- und parallelschaltbar
 - Spannungs- und Stromanzeige digital
- **Material / Oberfläche**
 - Frontplatte: Aluminium-Blech 2,5 mm, lackiert RAL 7035 Lichtgrau, glatt
 - **Technische Daten**
 - Ausgangsspannung**
 - 0-60V einstellbar, erdfrei, stabilisiert, dauerkurzschluss-fest, reihen- und parallelschaltbar
 - Ausgangsstrom**
 - 0-2A einstellbar
 - Versorgungsspannung**
 - 230V AC

- **Vorabsicherung**
 - Max. 16A
- **Anzeige**
 - 1xStrommesser, 1xSpannungsmes-ser, digital 3-stellig
- **Restwelligkeit**
 - $1.5mV_{SS} \pm 0.5mV_{SS}$
- **Ausregelzeit**
 - 50 μs
- **Netzregelung U: +/-10%**
 - 0.01% + 1mV
- **Lastregelung U: (Leerl./Last)**
 - 0.01% + 1mV
- **Temperaturkoeffizient U:**
 - 0.01%/°C
- **Netzregelung I: +/-10%**
 - 0.1% + 1.5mA
- **Lastregelung I (Leerl./Last)**
 - 0.1% + 1.5mA
- **Temperaturkoeffizient I:**
 - 0.05%/°C

B	H	T	TE	HE	Bestell-Nr.	VE
213.02		230	42	3	06.121.193.1	1 Stk.



Abb. ähnlich.

RAP20022

Bemaßung in mm: B = Breite
H = Höhe
T = Tiefe
h = Einbauhöhe
t = Nutztiefe
L = Länge

HE = Anzahl genormte Höhen-einheiten, 1 HE = 44,45 mm
19" = 482,6 mm,
(geeignet für 19"-Einbau nach DIN 41494)
VE = Verpackungseinheit

Umrechnung: 1 inch = 25,4 mm
Ersetzen Sie „x“ durch die Endziffer Ihrer Farbwahl

Knürr Rapomos® DC-Netzteil

- Längsgeregelte Konstanter mit erdfreier, stabilisierter Gleichspannung, spannungs- und stromgeregelt
 - Spannung und Strombegrenzung einstellbar
 - Kurzschlussfest mit Überlastschutz, reihen- und parallelschaltbar
 - Spannungs- und Stromanzeige digital
- **Material / Oberfläche**
 - Frontplatte: Aluminium-Blech 2,5 mm, lackiert RAL 7035 Lichtgrau, glatt
- **Technische Daten**
 - Ausgangsspannung**
 - 2x0-30V einstellbar, erdfrei, stabilisiert, dauerkurzschluss-fest, reihen- und parallelschaltbar
 - Ausgangsstrom**
 - 2x0-2A einstellbar
 - Versorgungsspannung**
 - 230V AC, 50 Hz
 - Vorabsicherung**
 - Max. 16A

Anzeige

- 1xStrommesser, 1xSpannungsmes-ser, digital 3-stellig Messgeräteumschal-ter für Ausgang 1 und 2

Restwelligkeit

- $1.5mV_{ss} \pm 0.5mV_{ss}$

Ausregelzeit

- 50 μ s

Netzregelung U:

- +/-10%: 0.01%+1mV

Lastregelung U: (Leerl./Last)

- 0.01% + 1mV

Temperaturkoeffizient U:

- 0.01%/°C

Netzregelung I: +/-10%

- 0.1% + 1.5mA

Lastregelung I (Leerl./Last)

- 0.1% + 1.5mA

Temperaturkoeffizient I:

- 0.05%/°C



Abb. ähnlich.

RAP20055

B	H	T	TE	HE	Bestell-Nr.	VE
213.02		230	42	3	06.121.220.1	1 Stk.

Knürr Rapomos® DC-Netzteil

- Längsgeregelte Konstanter mit erdfreier, stabilisierter Gleichspannung, spannungs- und stromgeregelt
 - Spannung und Strombegrenzung einstellbar
 - Kurzschlussfest mit Überlastschutz, reihen- und parallelschaltbar
 - Spannungs- und Stromanzeige digital
- **Material / Oberfläche**
 - Frontplatte: Aluminium-Blech 2,5 mm, lackiert RAL 7035 Lichtgrau, glatt
- **Technische Daten**
 - Ausgangsspannung**
 - 2x0-60V einstellbar, erdfrei, stabilisiert, dauerkurzschluss-fest, reihen- und parallelschaltbar
 - Ausgangsstrom**
 - 2x0-1A einstellbar
 - Versorgungsspannung**
 - 230V AC, 50 Hz

Vorabsicherung

- Max. 16A

Anzeige

- 1xStrommesser, 1xSpannungsmes-ser, digital 3-stellig Messgeräteumschal-ter für Ausgang 1 und 2

Restwelligkeit

- $1.5mV_{ss} \pm 0.5mV_{ss}$

Ausregelzeit

- 50 μ s

Netzregelung U:

- +/-10%: 0.01%+1mV

Lastregelung U: (Leerl./Last)

- 0.01% + 1mV

Temperaturkoeffizient U:

- 0.01%/°C

Netzregelung I: +/-10%

- 0.1% + 1.5mA

Lastregelung I (Leerl./Last)

- 0.1% + 1.5mA

Temperaturkoeffizient I:

- 0.05%/°C



Abb. ähnlich.

RAP20055

B	H	T	TE	HE	Bestell-Nr.	VE
284		230	56	3	06.121.221.1	1 Stk.

Knürr Rapomos® Messgerät Digitalmultimeter

- Hochintegriertes 4,75-stelliges Digitalmultimeter mit 42 Messbereichen
 - Automatischer Messbereichswechsel
 - Tastensatz für Messart-Umschaltung
 - Echte Effektivwert-Messung für Wechselspannung und -strom mit max. Crestfaktor 7
 - Temperaturmessung möglich
 - RS-232-Schnittstelle mit Steuer- und Auswertesoftware
- **Material / Oberfläche**
 - Frontplatte: Aluminium-Blech 2,5 mm, lackiert RAL 7035 Lichtgrau, glatt
 - **Technische Daten**
 - 19" Kassetten**
 - 3 HE, 42 TE, Tiefe 220 mm
 - Übergabestecker**
 - H15, DIN 41 612
 - Versorgungsspannung**
 - 230 VAC±10%
 - Umgebungstemperaturbereich**
 - 0 - 40°C
 - Gewicht**
 - 4,3 kg
 - **Messbereiche**
 - DC**
 - 500 mV, 5 V, 50 V, 500 V, 600 V, 500 µA, 5 mA, 50 mA, 500 mA, 10 A
 - AC**
 - 500 mV, 5 V, 50 V, 500 V, 600 V, 500 µA, 5 mA, 50 mA, 500 mA, 10 A
 - R**
 - 500 Ω, 5 kΩ, 50 kΩ, 500 kΩ, 5 MΩ, 50 MΩ
 - Innenwiderstand**
 - 10 MΩ, 90 pF
 - Messfolge**
 - 2,5 Messungen/s
 - Grundgenauigkeit**
 - 0,05 %
 - Messleitungen HZ 15**
 - Im Lieferumfang enthalten
 - **Verpackungseinheit**
 - 1 Rapomos® Modul Digitalmultimeter DVM 8012
 - 1 Satz Silicon Messkabel HZ15



Abb. ähnlich.

RAP20065

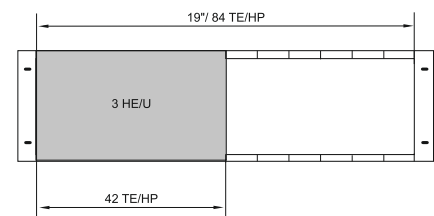

RAP00070

B	H	T	TE	HE	Ausführung	Bestell-Nr.	VE
213.02		230	42	3	Typ DMV 8012	06.121.230.1	1 Stk.

Knürr Rapomos® Messgerät Funktionsgenerator

- Großer Frequenzbereich von 0,05 Hz bis 10 MHz
 - Digitale Frequenzanzeige (4-stellig) mit einer Auflösung bis zu 1 MHz
 - 3 Standardformsignalformen: Sinus, Rechteck, Dreieck
 - Kurze Anstiegszeiten von nur 15 ns sorgen für hohe Signalreinheit und gute Amplitudenstabilität
 - Alle Ausgänge kurzschlussfest
- **Material / Oberfläche**
 - Frontplatte: Aluminium-Blech 2,5 mm, lackiert RAL 7035 Lichtgrau, glatt
 - **Technische Daten**
 - 19" Kassetten**
 - 3 HE, 42 TE, Tiefe 220 mm
 - Übergabestecker**
 - H15, DIN 41 612
 - Versorgungsspannung**
 - 230 VAC±10%
 - Betriebsarten**
 - Sinus-Rechteck-Dreieck
 - Frequenzbereich**
 - 0,05 Hz bis 10 MHz in 8 dekadischen Stufen
 - **Kurvenform-Charakteristiken**
 - Sinus-Klirrfaktoren 0,05 Hz bis 1 MHz Max. 0,5%
 - 1 MHz bis 10 MHz max. 5%
 - **Rechteck-Anstiegszeit**
 - typ 15 ns
 - **Überschwingen**
 - $\pm 5\%$
 - **Dreieck Nichtlinearität**
 - $\pm 1\%$ (bis 100 kHz)
 - **Ausgänge**
 - Signalausgang Impedanz 50 Ω; Ausgangsspannung 10 V_{ss} an 50 Ω Last max. (Leerlauf 20 V_{ss}); DC-Offset max. ±2,5 V an 50 Ω Last; Triggerausgang synchrones Rechtecksignal TTL+5 V
 - **Umgebungstemperatur**
 - 0 - 40°C
 - **Gewicht**
 - 4,0 kg
- **Verpackungseinheit**
 - 1 Stück



Abb. ähnlich.

RAP00018

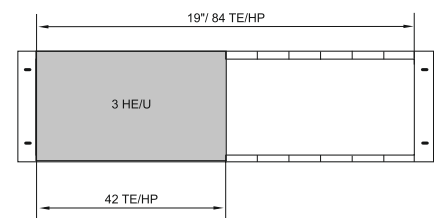

RAP00070

B	H	T	TE	HE	Ausführung	Bestell-Nr.	VE
213.02		230	42	3	Typ FG 8030-5	06.121.231.1	1 Stk.

Bemaßung in mm: B = Breite, H = Höhe, T = Tiefe, h = Einbautiefe, t = Nutztiefe, L = Länge, HE = Anzahl genormte Höheneinheiten, 1 HE = 44,45 mm, 19" = 482,6 mm, (geeignet für 19"-Einbau nach DIN 41494), VE = Verpackungseinheit

Umrechnung: 1 inch = 25,4 mm. Ersetzen Sie „x“ durch die Endziffer Ihrer Farbwahl

Knürr Rapomos® Messgerät Frequenzzähler

- 7 wählbare Messfunktionen
 - Großer Frequenzbereich von DC bis 1,6 GHz
 - Hohe Eingangsempfindlichkeit typ. 20 mV
 - Temperaturkompensierte Quarzeitbasis (5x10⁻⁷)
 - 8 + 1stellige LED Anzeige
 - Autotriggerfunktion erleichtert die Messungen
- **Material / Oberfläche**
 - Frontplatte: Aluminium-Blech 2,5 mm, lackiert RAL 7035 Lichtgrau, glatt
 - **Technische Daten**
 - **19" kassette**
 - 3 HE, 42 TE, Tiefe 220 mm
 - **Übergabestecker**
 - H15, DIN 41 612
 - **Versorgungsspannung**
 - 230 VAC±10%
 - **Messfunktionen**
 - Frequenz, Periodendauer, Ereigniszählung, Pulsbreite (Mittelwert), Ereigniszählung getriggert durch ext. Gate
 - **Umgebungstemperatur**
 - 0 - 40°C
 - **Gewicht**
 - 4,1 kg.
 - **Eingangskarakteristik (Eingang A)**
 - **Frequenzbereich**
 - 0-150 MHz (DC-gekoppelt),
 - 10 Hz-150 MHz (AC-gekoppelt)
 - **Minimale Pulsbreite**
 - 5 ns
 - **Eingangsrauschen**
 - Typ 100µV
 - **Kopplung**
 - AC oder DC umschaltbar
 - **Eingangsimpedanz**
 - 1 MΩ/40 pF
 - **Abschwächer**
 - x 1, x 20 (schaltbar)
 - **Eingangskarakteristik (Eingang C)**
 - **Frequenzbereich**
 - 100 MHz-1,6 GHz
 - **Eingangsimpedanz**
 - 50 Ω nominal Kopplung AC
 - **Max. Eingangsspannung**
 - 5 V
 - **Verpackungseinheit**
 - 1 Stück



Abb. ähnlich.

RAP00017

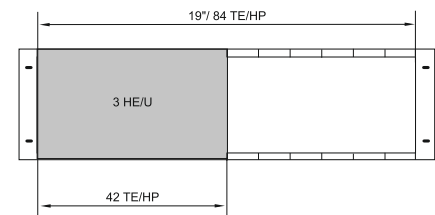

RAP00070

B	H	T	TE	HE	Ausführung	Bestell-Nr.	VE
213.02		230	42	3	Typ FZ 8021-3	06.121.232.1	1 Stk.

Knürr Rapomos® Widerstandsdekade

- Widerstandsdekade zur experimentiellen Ermittlung von Widerstandswerten 10Ω bis 1 MΩ in elektronischen Schaltungen
 - Ausführung als Einsatzplatte
- **Material / Oberfläche**
 - Frontplatte: Aluminium-Blech 2,5 mm, lackiert RAL 7035 Lichtgrau, glatt
 - **Technische Daten**
 - **Widerstandsbereich**
 - 1Ω bis 1MΩ
 - **Auflösung**
 - 1Ω
 - **Toleranz**
 - 1Ω - 9Ω: 2%
 - 10Ω - 1MΩ: 1%
 - **Belastbarkeit**
 - max. 1W
 - **Betriebsspannung**
 - 50V AC / 75V DC



Abb. ähnlich.

RAP20057

B	H	T	TE	HE	Bestell-Nr.	VE
141.56			28	3	06.121.270.1	1 Stk.

Knürr Rapomos® Kapazitätsdekade

- Kapazitätsdekade zur experimentiellen Ermittlung von Kapazitätswerten 100pF bis 10µF in elektronischen Schaltungen
 - Ausführung als Einsatzplatte
- **Material / Oberfläche**
 - Frontplatte: Aluminium-Blech 2,5 mm, lackiert RAL 7035 Lichtgrau, glatt
 - **Technische Daten**
 - **Kapazitätsbereich**
 - 100pF bis 10µF
 - **Auflösung**
 - 100pF
 - **Toleranz**
 - +/-5%
 - **Betriebsspannung**
 - max. 100 V DC



Abb. ähnlich.

RAP20058

B	H	T	TE	HE	Bestell-Nr.	VE
141.56			28	3	06.121.271.1	1 Stk.

Knürr Rapomos® Lötstation

- Einschubkassette mit elektronischer Temperatur-Regelung
- Temperatur-Einstellung über Drehknopf
- Mit LötKolben
- **Material / Oberfläche**
 - Frontplatte: Aluminium-Blech 2,5 mm, lackiert RAL 7035 Lichtgrau, glatt
- **Technische Daten**
 - Temperaturbereich**
 - 150-450°C

- Leistung**
 - 80W
- Regelung**
 - Elektronisch, mit Soll-/Istwertvergleich
- Versorgungsspannung**
 - 230V AC
- Vorabsicherung**
 - Max. 16A
- Absicherung intern**
 - Feinsicherung T 1 A

B	H	T	TE	HE	Bestell-Nr.	VE
141.56		230	28	3	06.121.280.1	1 Stk.



Abb. ähnlich.

RAP20026

Knürr Rapomos® Lötstation

- Einschubcassetten mit elektronischer Temperatur-Regelung
- Temperatur-Einstellung über Digitalanzeige
- Regelanzeige über LED serienmäßig mit LötKolben
- **Material / Oberfläche**
 - Frontplatte: Aluminium-Blech 2,5 mm, lackiert RAL 7035 Lichtgrau, glatt

- **Technische Daten**
 - Temperaturbereich**
 - 150-450°C
 - Leistung**
 - 80W
 - Regelung**
 - digital
 - Versorgungsspannung**
 - 230V AC
 - Vorabsicherung**
 - Max. 16A
 - Absicherung intern**
 - Feinsicherung T 1 A

B	H	T	TE	HE	Bestell-Nr.	VE
141.56		230	28	3	06.121.281.1	1 Stk.



Abb. ähnlich.

RAP20060

Knürr Rapomos® Löt-/Entlötstation

- **Beschreibung**
 - Einschubkassette für BGT
 - 2 unabhängige Kanäle mit automatischer Werkzeugerkennung für den gleichzeitigen Betrieb von 2 Lötwerkzeugen,
 - LötKolben, Lötbadern bis 200W, EntlötKolben bis 80W oder Heißluftkolben bis 100W sind anschließbar
 - Eingebaute Drehschieberpumpe zur Vakuum und Luftdurchflusserzeugung max. Unterdruck 0,7 bar, max. Fördermenge 18 l/min, Heißluftmenge max. 10 l/min
 - Leistungsaufnahme 300W inklusive EntlötKolben DS80 mit Ablage, Antiblockpaste, Reinigungsset, zwei zusätzliche Saugdüsen, Dichtungssatz und LötKolben WSP80 mit Ablage
- **Material / Oberfläche**
 - Frontplatte: Aluminium-Blech 2,5 mm, lackiert RAL 7035 Lichtgrau, glatt

- **Technische Daten**
 - Versorgungsspannung**
 - 230V AC
 - Vorabsicherung**
 - max. 16A
 - Leistungsaufnahme**
 - 300 W
 - Sicherung**
 - Feinsicherung T 4 A
 - Regeltoleranz**
 - Löt- und EntlötKolben±2% vom Endwert
 - Heißluftpencil±30°C
 - Heizungsausgänge:**
 - 2x80W/24V
 - Temperaturregelung**
 - Löt- und EntlötKolben stufenlos 50-450°C
 - Heißluftpencil stufenlos 50-550°C
 - Pumpe**
 - max. Unterdruck 0,7 bar max. Fördermenge 15 l/min. Heißluft max. 10 l/min.

B	H	T	TE	HE	Bestell-Nr.	VE
284		230	56	3	06.121.282.1	1 Stk.



Abb. ähnlich.

Knürr Rapomos® Ergänzungsmodul Netzversorgungsfeld 230 VAC

- Versorgungsfeld (Typ NV 230/4) mit vier Schutzkontaktsteckdosen zur Versorgung von netzgespeisten Geräten und Verbrauchern oder
 - Versorgungsfeld (Typ NV 230/3) mit drei Schutzkontaktsteckdosen und drei 4 mm Sicherheits-Laborbuchsen zur Versorgung von netzgespeisten Geräten und Schaltungen
- Material / Oberfläche**
 - Frontplatte: Aluminium-Blech 2,5 mm, lackiert RAL 7035 Lichtgrau, glatt
 - Technische Daten**
 - 19" kassette**
 - 3 HE, 42 TE
 - Tiefe 220 mm

- Übergabestecker**
 - H15, DIN 41 612
- Eingangsspannung**
 - 230 VAC
- Ausgangsspannung**
 - 230 VAC/ insgesamt max. 16A
- Typ NV 230/4**
 - 4 Schutzkontaktsteckdosen
- Typ NV 230/3**
 - 3 Schutzkontaktsteckdosen
 - 3 Sicherheits-Laborbuchsen
- Umgebungstemperaturbereich**
 - 0 - 40°C
- Gewicht**
 - 1.6 kg.
- Verpackungseinheit**
 - 1 Stück

B	H	T	TE	HE	Ausführung	Bestell-Nr.	VE
213.02		220	42	3	230 VAC, 4 sockets, typ NV 230/4	06.101.090.1	1 Stk.
213.02		220	42	3	230 VAC, 3 sockets, typ NV 230/3	06.101.091.1	1 Stk.



Abb. ähnlich.

RAP00024



Abb. ähnlich.

RAP00025

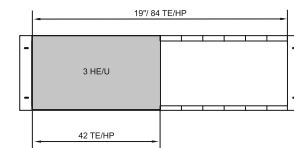

RAP00070

Knürr Rapomos® Ergänzungsmodul Netzversorgungsfeld 230 VAC, Schweizer Norm

- Versorgungsfeld mit 2 Schweizer Steckdosen zur Versorgung von netzgespeisten Geräten und Verbrauchern
- Material / Oberfläche**
 - Frontplatte: Aluminium-Blech 2,5 mm, lackiert RAL 7035 Lichtgrau, glatt
 - Technische Daten**
 - 19" kassette**
 - 3 HE, 21 TE
 - Tiefe 220 mm

- Übergabestecker**
 - H15, DIN 41 612
- Eingangsspannung**
 - 230 VAC
- Ausgangsspannung**
 - 2 protective contact sockets
 - 230 VAC/ overall max. 10A
- Umgebungstemperaturbereich**
 - 0 - 40°C
- Gewicht**
 - 1.1 kg.
- Verpackungseinheit**
 - 1 Stück

B	H	T	TE	HE	Ausführung	Bestell-Nr.	VE
106.34		220	21	3	230 VAC, typ NV 230/2 CH	06.101.092.1	1 Stk.



Abb. ähnlich.

RAP00092

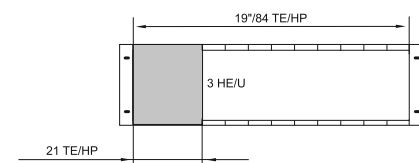

RAP00068

Bemaßung in mm: B = Breite
H = Höhe
T = Tiefe
h = Einbauhöhe
t = Nutztiefe
L = Länge

HE = Anzahl genormte Höhen-einheiten, 1 HE = 44,45 mm
19" = 482,6 mm,
(geeignet für 19"-Einbau nach DIN 41494)
VE = Verpackungseinheit

Umrechnung: 1 inch = 25,4 mm
Ersetzen Sie „x“ durch die Endziffer Ihrer Farbwahl

Knürr Rapomos® Ergänzungsmodul Netzversorgungsfeld 230 VAC, Französische Norm

- Versorgungsfeld mit 3 französischen Steckdosen zur Versorgung von netzgespeisten Geräten und Verbrauchern
- **Material / Oberfläche**
 - Frontplatte: Aluminium-Blech 2,5 mm, lackiert RAL 7035 Lichtgrau, glatt
- **Technische Daten**
 - 19" kassette**
 - 3 HE, 42 TE
 - Tiefe 220 mm
- **Übergabestecker**
 - H15, DIN 41 612
- **Eingangsspannung**
 - 230 VAC
- **Ausgangsspannung**
 - 3 Schutzkontakt-steckdosen 230 VAC/ insgesamt max. 16A
- **Umgebungstemperaturbereich**
 - 0 - 40°C
- **Gewicht**
 - 1.6 kg.
- **Verpackungseinheit**
 - 1 Stück

B	H	T	TE	HE	Ausführung	Bestell-Nr.	VE
213.02		220	42	3	230 VAC, typ NV 230/3 F	06.101.093.1	1 Stk.



Abb. ähnlich.

RAP00091

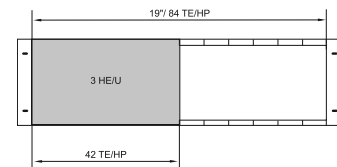

RAP00070

Knürr Rapomos® Ergänzungsmodul Drehstrom-Netzversorgung 400 V CEE

- Versorgungsfeld mit einer CEE-Steckdose 16-6h zur Versorgung von 3-phasigen netzgespeisten Geräten und Verbrauchern
- **Material / Oberfläche**
 - Frontplatte: Aluminium-Blech 2,5 mm, lackiert RAL 7035 Lichtgrau, glatt
- **Technische Daten**
 - 19" kassette**
 - 3 HE, 21 TE
 - Tiefe 220 mm
- **Übergabestecker**
 - H15, DIN 41 612
- **Eingangsspannung**
 - 400 VAC
- **Ausgangsspannung 1 Steckdose**
 - CEE 16-6 h 400 VAC/ max. 16A
- **Umgebungstemperaturbereich**
 - 0 - 40°C
- **Gewicht**
 - 1.2 kg.
- **Verpackungseinheit**
 - 1 Stück

B	H	T	TE	HE	Ausführung	Bestell-Nr.	VE
106.34		220	21	3	400 V CEE, typ NV 400	06.101.095.1	1 Stk.



Abb. ähnlich.

RAP00093

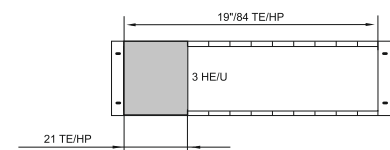

RAP00068

Bemaßung in mm: B = Breite
H = Höhe
T = Tiefe
h = Einbauhöhe
t = Nutztiefe
L = Länge

HE = Anzahl genormte Höhen-einheiten, 1 HE = 44,45 mm
19" = 482,6 mm,
(geeignet für 19"-Einbau nach DIN 41494)
VE = Verpackungseinheit

Umrechnung: 1 inch = 25,4 mm
Ersetzen Sie „x“ durch die Endziffer Ihrer Farbwahl

Knürr Rapomos® Ergänzungsmodul, Pneumatikversorgung Druckregler mit Manometer und 3 Kupplungsdo- sen

- Optimale Versorgung von Druckluftverbrau-
chern, Versuchsaufbauten und Steuerungen
 - Druckregler mit Feststellvorrichtung gegen
unbeabsichtigtes Verstellen
 - Manometer mit zweifach-Skalierung (bar/psi)
 - Eingangsdruck bis 16 bar möglich
- **Material / Oberfläche**
 - Frontplatte: Aluminium-Blech 2,5 mm,
lackiert RAL 7035 Lichtgrau, glatt
 - **Technische Daten**
 - **19" kassette**
 - 3 HE, 28 TE
Tiefe 220 mm
- **Eingangsdruck**
 - Max. 16 bar
 - **Ausgangsdruck**
 - stufenlos regelbar von 0-10 bar
 - **Anzeige**
 - Manometer 0-10 bar,
Kl. 2,5
 - **Anschluss**
 - 3 selbstabstellende Kupplungsdo-
sen 1/8"
 - **Umgebungstemperaturbereich**
 - 0 - 40°C
 - **Gewicht**
 - 1,7 kg.
 - **Verpackungseinheit**
 - 1 Stück

B	H	T	TE	HE	Ausführung	Bestell-Nr.	VE
141.56		220	28	3	Typ PN 10/3	06.101.290.1	1 Stk.



Abb. ähnlich.

RAP00028

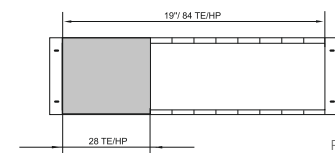

RAP00069

Knürr Rapomos® 19"-Frontplatten

- **Material**
 - Aluminium 3 mm
AlMg 3-F 23
- **Oberfläche**
 - lackiert RAL 7035 Lichtgrau
- **Lieferumfang**
 - 1 Frontplatte

B	A	C	HE	Bestell-Nr.	VE
31.7	43.6		1	02.008.021.1	1 Stk.
76.2	88.1		2	02.008.022.1	1 Stk.
57.1	132.5		3	02.008.023.1	1 Stk.
101.6	177.0		4	02.008.024.1	1 Stk.
146.0	221.4		5	02.008.025.1	1 Stk.
76.2	265.9	190.4	6	02.008.026.1	1 Stk.

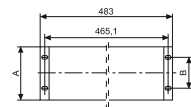
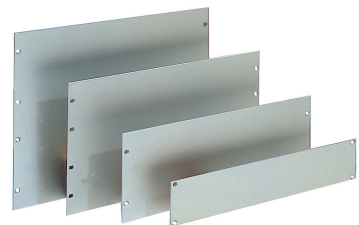

FRO00005

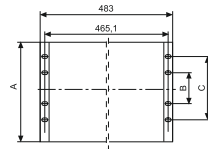

MEC00028

Knürr Rapomos® Teilfrontplatte 3 HE

- **Material / Oberfläche**
 - Frontplatte: Aluminium-Blech 2,5 mm,
lackiert RAL 7035 Lichtgrau, glatt
- **Oberfläche**
 - lackiert RAL 7035 Lichtgrau, glatt
- **Lieferumfang**
 - 1 Teilfrontplatte
 - Montagematerial (Schraubensicherungen
und Sonderschrauben)

B	H	T	TE	Bestell-Nr.	VE
35.22			7	04.211.055.1	1 Stk.
70.78			14	04.211.056.1	1 Stk.
106.34			21	04.211.057.1	1 Stk.
213.02			42	04.211.058.1	1 Stk.

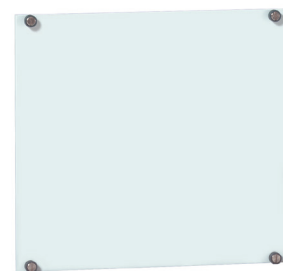

RAP00095

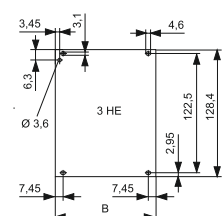

BGT00122

Knürr Rapomos® Sicherheits-Netzversorgung 230V oder 400V

- Kombi-EIN-AUS-Taster mit integrierter Signallampe
 - Optimaler Personenschutz durch Fehlerstromschutzschalter und NOT-AUS-Schalter
 - Bei Bestätigung der NOT-AUS-Taste werden alle im Aufbau befindlichen Geräte spannungsfrei geschaltet
 - Zusätzlich zu dieser Tisch-NOT-AUS-Funktion ist ein potentialfreier Öffner-Kontakt für die Einschleifung in eine Raum-NOT-AUS-Funktion vorhanden
- Technische Daten**
- Eingangsspannung**
- 230 VAC, ± 10%, max. 16A bei 230V-Version,
 - 400 VAC, ± 10%, max. 16A bei 400V-Version
- Schalter**
- Kombi-Taster EIN-AUS mit integrierter Signallampe
- NOT-AUS**
- Tisch-NOT-AUS eingebaut
 - Raum-NOT-AUS vorbereitet
- Raum-NOT-AUS**
- potentialfreier Kontakt (Öffner), Schaltvermögen 230 VAC/6A
- FI-Schutzschalter**
- Nennstrom 25A, Fehlerstrom 30 mA
- Leistungsschutzschalter**
- bei 230 V: 2-polig schalter Nennstrom 16 A
 - bei 400 V: 3-polig Nennstrom 16 A
 - Auslösecharakteristik Typ C
- Material / Oberfläche**
- Frontplatte: Aluminium-Blech 2,5 mm, lackiert RAL 7035 Lichtgrau, glatt

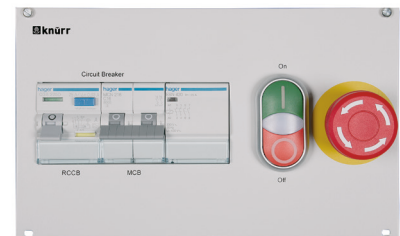

RAP20081

B	TE	HE	Ausführung	Bestell-Nr.	VE
213.02	42	3	Typ 230 V, für Knürr Rapomos®	04.212.400.1	1 Stk.
319.36	63	3	Typ 400 V, für Knürr Rapomos®	04.212.401.1	1 Stk.

Knürr Rapomos® NOT-AUS

- NOT-AUS-Schalter mit Drehentriegelung, 230 V, 6 A
 - Bei Betätigung der NOT-AUS-Taste werden alle im Aufbau befindlichen Geräte spannungsfrei geschaltet
 - Zusätzlich zu dieser Tisch-NOT-AUS-Funktion ist ein potentialfreier Öffner-Kontakt für die Einschleifung in eine Raum-NOT-AUS-Funktion vorhanden
- Material / Oberfläche**
- Frontplatte: Aluminium-Blech, 2,5 mm, lackiert RAL 7035 Lichtgrau, glatt



RAP20072

B	TE	HE	Ausführung	Bestell-Nr.	VE
70.78	14	3	Für Knürr Rapomos®	04.212.402.1	1 Stk.

Bemaßung in mm: B = Breite
H = Höhe
T = Tiefe
h = Einbauhöhe
t = Nutztiefe
L = Länge

HE = Anzahl genormte Höheneinheiten, 1 HE = 44,45 mm
19" = 482,6 mm,
(Geeignet für 19"-Einbau nach DIN 41494)
VE = Verpackungseinheit

Umrechnung: 1 inch = 25,4 mm
Ersetzen Sie „x“ durch die Endziffer Ihrer Farbwahl

Knürr Rapomos® Netz-Absicherung FI/LS 230 V

- Optimaler Personen- und Geräteschutz durch Fehlerstromschutzschalter
- Mit integriertem Leitungsschutzschalter
- **Material / Oberfläche**
 - Frontplatte: Aluminium-Blech, 2,5 mm, lackiert RAL 7035 Lichtgrau, glatt
- **Technische Daten**
 - Eingangsspannung**
 - 230 VAC, ± 10%, max. 16A
 - Nennstrom**
 - 16 A, Fehlerstrom 30 mA
 - 2-polig
 - Auslösecharakter-istik Typ B

B	TE	HE	Ausführung	Bestell-Nr.	VE
70.78	14	3	Für Knürr Rapomos®	04.212.403.1	1 Stk.

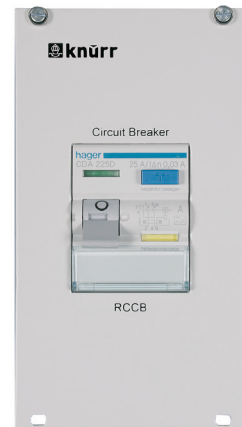

RAP20079

Knürr Rapomos® FI-Schutzschalter

- Optimaler Personen- und Geräteschutz durch Fehlerstromschutzschalter
- **Material / Oberfläche**
 - Frontplatte: Aluminium-Blech, 2,5 mm, lackiert RAL 7035 Lichtgrau, glatt
- **Technische Daten**
 - Nennstrom**
 - 25 A,
 - Fehlerstrom**
 - 30 mA
 - 2-polig

B	TE	HE	Ausführung	Bestell-Nr.	VE
70.78	14	3	Für Knürr Rapomos®	04.212.404.1	1 Stk.

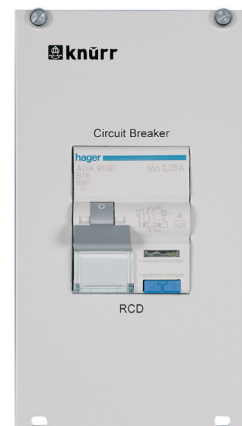

RAP20080

Knürr Rapomos® Sicherungsautomat

- **Technische Daten**
 - Nennstrom**
 - 16 A, typ C
 - 1-polig
- **Material / Oberfläche**
 - Frontplatte: Aluminium-Blech, 2,5 mm, lackiert RAL 7035 Lichtgrau, glatt

B	TE	HE	Ausführung	Bestell-Nr.	VE
70.78	7	3	Für Knürr Rapomos®	04.212.405.1	1 Stk.



RAP20073

Knürr Rapomos® Leuchtschalter 0/1

• Technische Daten

- 2x16 A 250 V ~ (beleuchtet)

• Material / Oberfläche

- Frontplatte: Aluminium-Blech, 2,5 mm, lackiert RAL 7035 Lichtgrau, glatt

B	TE	HE	Ausführung	Bestell-Nr.	VE
35.22	7	3	Für Knürr Rapomos®	04.212.406.1	1 Stk.



RAP20070

Knürr Rapomos® Versorgungsfeld Schutzkontakt-Dosen

- Versorgungsfeld mit zwei bzw. vier Schutzkontakt-dosen zur Versorgung von netzgespeisten Geräten und Verbrauchern

• Material / Oberfläche

- Frontplatte: Aluminium-Blech, 2,5 mm, lackiert RAL 7035 Lichtgrau, glatt

• Technische Daten

Eingangsspannung

- 230 VAC

Ausgangsspannung

- 230 VAC
insgesamt 16 A

B	TE	HE	Ausführung	Bestell-Nr.	VE
106.34	21	3	2 Dosen, für Knürr Rapomos®	04.212.407.1	1 Stk.
213.02	42	3	4 Dosen, für Knürr Rapomos®	04.212.408.1	1 Stk.



RAP20071

Knürr Rapomos® Versorgungsfeld französische Dosen

- Versorgungsfeld mit zwei französischen Steckdosen zur Versorgung von netzgespeisten Geräten und Verbrauchern

• Material / Oberfläche

- Frontplatte: Aluminium-Blech, 2,5 mm, lackiert RAL 7035 Lichtgrau, glatt

• Technische Daten

Eingangsspannung

- 230 VAC

Ausgangsspannung

- 230 VAC
insgesamt 16 A

B	TE	HE	Ausführung	Bestell-Nr.	VE
106.34	21	3	Für Knürr Rapomos®	04.212.409.1	1 Stk.



RAP20071

Knürr Rapomos® Versorgungsfeld Schweizer Dosen

- Versorgungsfeld mit zwei Schweizer Steckdosen zur Versorgung von netzgespeisten Geräten und Verbrauchern
- **Material / Oberfläche**
 - Frontplatte: Aluminium-Blech, 2,5 mm, lackiert RAL 7035 Lichtgrau, glatt
- **Technische Daten**
 - Eingangsspannung**
 - 230 VAC
 - Ausgangsspannung**
 - 230 VAC
 - insgesamt 10 A

B	TE	HE	Ausführung	Bestell-Nr.	VE
106.34	21	3	Für Knürr Rapomos®	04.212.410.1	1 Stk.



RAP20069

Knürr Rapomos® Kaltgeräte Einbaubuchsen

- **Technische Daten**
 - 3 Kaltgerätedosen IEC 320, 10 A
 - incl. Feinsicherung 10 A
- **Material / Oberfläche**
 - Frontplatte: Aluminium-Blech, 2,5 mm, lackiert RAL 7035 Lichtgrau, glatt

B	TE	HE	Ausführung	Bestell-Nr.	VE
70.78	14	3	Für Knürr Rapomos®	04.212.411.1	1 Stk.



RAP20078

Bemaßung in mm: B = Breite
H = Höhe
T = Tiefe
h = Einbauhöhe
t = Nutztiefe
L = Länge

HE = Anzahl genormte Höhen-einheiten, 1 HE = 44,45 mm
19" = 482,6 mm,
(Geeignet für 19"-Einbau nach DIN 41494)
VE = Verpackungseinheit

Umrechnung: 1 inch = 25,4 mm
Ersetzen Sie „x“ durch die Endziffer Ihrer Farbwahl

ESD-Komponenten Static-Safety-Set

- Entspricht DIN EN 100 015 und VDE 0104
- Beinhaltet die Grundkomponenten, die zur Einrichtung eines gegen Elektrostatik geschützten Arbeitsplatzes erforderlich sind
- **Technische Daten**
 - Oberflächenwiderstand nach EN 100 015 $< 10^7 \Omega$
 - Anschlusskontakte: Druckknöpfe 4,5 mm
- **Lieferumfang**
 - Bodenmatte 1200x1800 mm rollstuhlfest
 - Tischmatte 600x900 mm hitzebeständig bis 500°C
 - Erdungsarmband, stufenlos verstellbar
1 M Ω Schutzwiderstand auf Armbandseite
 - Erdungskabel 1,5 m mit Anschluss



SAM00346

Ausführung	Bestell-Nr.	VE
Static-Safety-Set	01.346.010.9	1 Stk.
ESD Tischmatte 600x900x2	01.346.036.3	1 Stk.
ESD Bodenmatte 1200x1800x2,5	01.346.035.3	1 Stk.

ESD-Erdungssatz

- ESD-Erdungsleitung mit Druckknopf und Schuko / UTE Stecker für eine einfache Installation am Tisch

Ausführung	Bestell-Nr.	VE
ESD-Erdungsleitung	04.271.070.9	1 Stk.

ESD-Textilarmband Allergenfrei

- **Handgelenkarmband**
 - Hochelastisches, waschbares (40°), hautsympathisches Textilgewebe
- **Spiralkabel**
 - (Länge 1,3 m) mit Schutzwiderstand (1 M Ω) sorgt für eine sichere Verbindung zur Tischmatte (Druckknopf 4,0 mm und 4,5 mm)
- **Lieferumfang**
 - 1 Handgelenkarmband
 - 1 Spiralkabel

Bestell-Nr.	VE
01.346.033.9	1 Stk.



DAC00064



DAC00065



ERGÄNZENDE AUSSTATTUNG

ab Seite 207

Inhaltsverzeichnis:

• Professionelle Displaybefestigungen	207
• TFT-Halter für Konsolen	213
• Arbeitsplatzbeleuchtung	219
• Stühle	229
• Akustik	239
• Objektmöblierung	245
• Rollcontainer	257
• Individualzubehör	263
• Stromverteiler und Dosenleisten	269

PROFESSIONELLE DISPLAYBEFESTIGUNGEN

207 bis 212



ACC20056



ACC20026



CIC20034

PROFESSIONELLE DISPLAYBEFESTIGUNGEN

Knürr Elicon® VideoWall Grundgestell 2x2, freistehend

- Modulares und erweiterbares VideoWall System.
 - Einfacher Aufbau vor Ort durch bereits im Werk vormontierte Komponenten.
 - Stabile und flexible Befestigung der Großbildschirme an den Monitortraversen.
 - Teleskopierbare Displayhalterungen garantieren besten Wartungszugang.
 - Komplett verdeckte Verkabelung mit werkzeuglos abnehmbaren Abdeckungen.
- **Material**
 - Seitenteile: Aluminium-Strangpressprofile und Alu-Kopfstück, Fußausleger aus Aluminium Druckguss, Seitenabdeckungen aus Stahlblech, pulverbeschichtet.
 - Quertraversen: Aluminium-Strangpressprofil mit Stahlblech Träger, pulverbeschichtet.
 - Monitorhalter: Stahlblech, pulverbeschichtet.
 - **Oberfläche**
 - VideoWall Grundgestell komplett in RAL 9006, Weiß Aluminium
 - Monitorhalter: Schwarz
- **Abmessungen**
 - Breite gesamt: ca. 2100 mm
 - Lichte Weite: 2000 mm
 - Seitenteil: Höhe: 2500 mm, Tiefe 1115 mm, Breite 50 mm
 - **Hinweis**
 - Andere Größen und Variationen auf Anfrage
 - **Lieferumfang**
 - 2 Seitenteile, mit integrierter vertikaler Kabelführung und Fußauslegern vorn und hinten für höchste Standsicherheit
 - 2 Monitortraversen mit integrierter Kabelführung zur Befestigung der Großbildschirme
 - 4 Monitorhalter teleskopierbar, für Monitore bis VESA 800x400, bzw. 50 kg
 - 1 Lochblechwand H550 mm vorne
 - Montagematerial
 - **Lieferzustand**
 - Satzweise, teilmontiert



ACC20054

B	H		Bestell-Nr.	VE
2100	2500	Knürr Elicon® VideoWall Grundgestell	04.501.099.7	1 Stk.

Knürr Elicon® VideoWall elektrisch höhenverstellbar

- Höhenverstellbares VideoWall System, wahlweise für 1 oder 2 Großbild Monitore.
 - Die Höhenverstellung (600mm) erfolgt direkt gemeinsam mit der verbundenen Konsole.
 - Einfacher Aufbau vor Ort durch bereits im Werk vormontierte Komponenten.
 - Stabile und flexible Befestigung der Großbildschirme an den Monitortraversen.
 - Teleskopierbare Displayhalterungen garantieren besten Wartungszugang.
- **Material**
 - Seitenteile: Aluminium-Strangpressprofile und Alu-Kopfstück, Fußausleger aus Aluminium Druckguss, Seitenabdeckungen aus Stahlblech, pulverbeschichtet.
 - Quertraversen: Aluminium-Strangpressprofil mit Stahlblech Träger, pulverbeschichtet.
 - Monitorhalter: Stahlblech, pulverbeschichtet.
 - **Oberfläche**
 - VideoWall Grundgestell komplett in RAL 9006, Weiß Aluminium
 - Monitorhalter: Schwarz
- **Lieferumfang**
 - 2 Seitenteile H2500, freistehende Ausführung
 - 1 Monitortraverse elektrisch höhenverstellbar
 - 2 Lochblechverkleidungen vorne um unteren Bereich
 - 4 Lochblechverkleidungen rückseitig
 - **für Version 1 Monitor (B1000):**
 - 1 teleskopierbare Monitorhalterung, für Monitore bis VESA 800x400, bzw. max. 50 kg
 - **für Version 2 Monitore (B2000):**
 - 2 teleskopierbare Monitorhalterungen, für Monitore bis VESA 800x400, bzw. max. 50 kg
 - **Lieferzustand**
 - Satzweise, vormontiert



B	H		Bestell-Nr.	VE
1100	2500	HV-VideoWall für 1 Monitor	04.501.097.7	1 Stk.
2100	2500	HV-VideoWall für 2 Monitore	04.501.098.7	1 Stk.

Knürr Elicon® VideoWall Seitenteile

- Design abgestimmt auf Knürr Ergocon® und Knürr Elicon® VC / VC-E Konsolen.
- Großvolumiges Kabelmanagement mit viel Platz und bester Zugänglichkeit
- Werkzeuglos abnehmbare Abdeckungen, durchgängig an der Außenseite und segmentiert an der Innenseite und im Verkettungsbereich.

Typ 1:

- Lange Fußausleger (vorne und hinten), zur freistehenden Installation im Raum

Typ 2:

- Fußausleger vorne, zur Installation vor einer Wand (inkl. 1 Wand-Befestigungswinkel)

Typ 3:

- Ohne Fußausleger, zur Installation vor einer Wand (inkl. 2 Wand-Befestigungswinkel)

Material

- Seitenteile: Aluminium-Strangpressprofile und Alu-Kopfstück, Fußausleger aus Aluminium Druckguss, Seitenabdeckungen aus Stahlblech, pulverbeschichtet

Oberfläche

- Seitenteile komplett in RAL 9006, Weiß Aluminium

Abmessungen

- Tiefe: Type 1: 1115 mm, Type 2: 800 mm, Type 3: 330 mm
- Breite: 50 mm
- Höhe: je nach Version, 2500 mm oder 3000 mm

Lieferumfang

- 1 Seitenteil, mit integrierter vertikaler Kabelführung

Lieferzustand

- Vormontiert

Hinweis

- Bei Versionen mit Wandbefestigungswinkel sind die Dübel und Befestigungsschrauben an der Wand nicht im Lieferumfang enthalten.

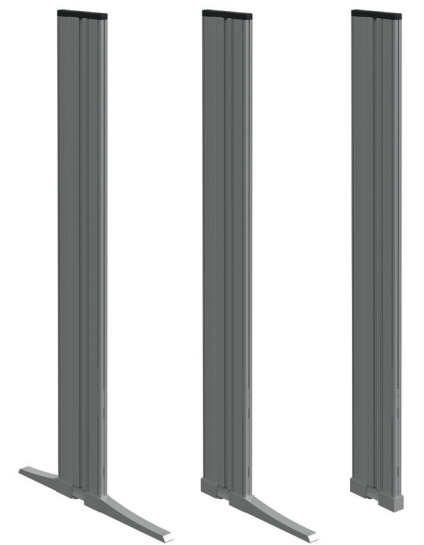

Typ 1

ACC20061

Typ 2

ACC20062

Typ 3

ACC20063

B	H	T	Abschlussseitenteile H2500	Bestell-Nr.	VE
50	2500	1115	freistehend (Typ 1)	04.501.100.7	1 Stk.
50	2500	800	Fuß kurz vorne (Typ 2)	04.501.101.7	1 Stk.
50	2500	330	ohne Fuß (Typ 3)	04.501.102.7	1 Stk.

B	H	T	Abschlussseitenteile H3000	Bestell-Nr.	VE
50	3000	1115	freistehend (Typ 1)	04.501.110.7	1 Stk.
50	3000	800	Fuß kurz vorne (Typ 2)	04.501.111.7	1 Stk.
50	3000	330	ohne Fuß (Typ 3)	04.501.112.7	1 Stk.

B	H	T	Verkettungsseitenteile H2500	Bestell-Nr.	VE
50	2500	1115	freistehend (Typ 1)	04.501.105.7	1 Stk.
50	2500	800	Fuß kurz vorne (Typ 2)	04.501.106.7	1 Stk.
50	2500	330	ohne Fuß (Typ 3)	04.501.107.7	1 Stk.

B	H	T	Verkettungsseitenteile H3000	Bestell-Nr.	VE
50	3000	1115	freistehend (Typ 1)	04.501.115.7	1 Stk.
50	3000	800	Fuß kurz vorne (Typ 2)	04.501.116.7	1 Stk.
50	3000	330	ohne Fuß (Typ 3)	04.501.117.7	1 Stk.



Monitore für den 24/7 Einsatz in Leitwarten sowie zugehörige professionelle Videotechnik bieten wir Ihnen gerne in Zusammenarbeit mit unseren namhaften Partnern an.

Bitte sprechen Sie uns an!

Bemaßung in mm: B = Breite
H = Höhe
T = Tiefe
h = Einbauhöhe
t = Nutztiefe
L = Länge
b = Nutzbreite

HV = Elektr. Höhenverstellbar
HE = Höheneinstellbar

VE = Verpackungseinheit
kg = Gewicht

Umrechnung: 1 inch = 25,4 mm

Ersetzen Sie „x“ durch die Endziffer Ihrer Farbwahl

PROFESSIONELLE DISPLAYBEFESTIGUNGEN

Knürr Elicon® VideoWall Monitortraverse

- Stabiler Querträger aus Aluminium-Strangpressprofil in Verbindung mit einer 3mm Stahlblechtraverse
 - Großvolumiges Kabelmanagement mit viel Platz für Kabel, Netzteile, Thin-Clients oder Switche
 - Kabelführung bereits im Querträger integriert
 - Mit integrierten T-Nuten für die Montage von Knürr DI-STRIP® Steckdosenleisten und Zubehör
- **Material**
 - Querträger : Aluminium-Strangpressprofil
 - Monitortraverse und Montagewinkel: Stahlblech
 - **Oberfläche**
 - Komplett in RAL 9006, Weiß Aluminium
 - **Abmessungen**
 - Lichte Breite zwischen den Vertikalprofilen: 1000mm oder 2000mm
 - **Lieferumfang**
 - 1 Monitortraverse, mit integrierter horizontaler Kabelführung
 - Montagematerial
 - **Lieferzustand**
 - Vormontiert
 - **Hinweis**
 - Zur Stabilisierung der Wand ist im unteren Bereich entweder eine Quertraverse oder eine Lochblechwand erforderlich



ACC20057



ACC20056

B	H	T	Bestell-Nr.	VE	
1000			Monitortraverse B1000	04.501.120.7	1 Stk.
2000			Monitortraverse B2000	04.501.125.7	1 Stk.

Knürr Elicon® VideoWall Quertraverse unten

- Stabiler Querträger aus Aluminium-Strangpressprofil zur Versteifung um unteren Bereich des Grundgestells, wenn z.B. nur eine Monitortraverse verbaut wird
 - Mit integrierten T-Nuten für die Montage von Knürr DI-STRIP® Steckdosenleisten und weiterem Zubehör
- **Material**
 - Querträger : Aluminium-Strangpressprofil
 - Montagewinkel: Stahlblech
 - **Oberfläche**
 - Komplett in RAL 9006, Weiß Aluminium
 - **Abmessungen**
 - Lichte Breite zwischen den Vertikalprofilen: 1000mm oder 2000mm
 - **Lieferumfang**
 - 1 Quertraverse
 - Montagematerial
 - **Lieferzustand**
 - Vormontiert
 - **Hinweis**
 - Zur Stabilisierung der Wand ist im unteren Bereich entweder eine Quertraverse oder eine Lochblechwand erforderlich



ACC20058



ACC20056

B	H	T	Bestell-Nr.	VE	
1000			Quertraverse unten B1000	04.501.140.7	1 Stk.
2000			Quertraverse unten B2000	04.501.145.7	1 Stk.

Knürr Elicon® VideoWall Lochblechverkleidung

- Zur Installation unterhalb der Monitore an der Vorderseite oder auch als komplette Verkleidung an der Rückseite bei freistehender Ausführung
- Einfache Montage durch cleveren Einhängmechanismus
- Mehrere Rückwände können einfach übereinander montiert werden

- **Material**
 - Stahlblech, pulverbeschichtet

- **Oberfläche**
 - RAL 9006, Weißaluminium
- **Lieferumfang**
 - 1 Lochblech Panel
 - Montagematerial
- **Hinweis**
 - Zur Stabilisierung der Wand ist im unteren Bereich entweder eine Quertraverse oder eine Lochblechwand erforderlich

B	H	T	Bestell-Nr.	VE	
1000			Lochblechwand B1000 H550	04.501.150.7	1 Stk.
2000			Lochblechwand B2000 H550	04.501.155.7	1 Stk.

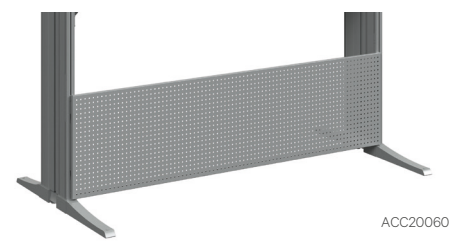
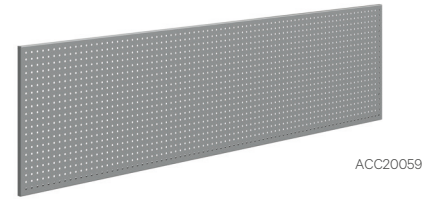

Knürr Elicon® VideoWall Teleskopierbare Monitorhalterung

- Geeignet für Displays bis 50kg
- VESA Befestigung 100x100 – 800x400 mm
- Werkzeugloses Design für komfortable Einstellung
- Push-out Halterung für einfachen Wartungszugang
- Schnelles und einfaches Ausrichten der Displays

- **Material**
 - Stahlblech, lackiert

- **Oberfläche**
 - Schwarz, RAL 9011
- **Lieferumfang**
 - 1 Satz Monitorhalter
 - Montagematerial
- **Lieferzustand**
 - Als Set

Bestell-Nr.	VE	
Knürr Videowand Halterung teleskopierbar	04.501.018.9	1 Set (für 1 Monitor)

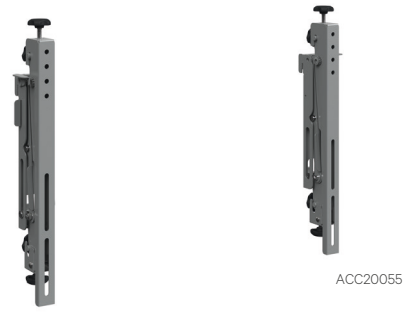

Knürr Thin Client

Thin Client Haltewinkel:

- Montage auf Rückseite der Knürr Monitorschienen für kurze Kabelwege
- Mit Ösen für optionale Haltebänder (nicht im Lieferumfang enthalten)

B	H	T	Bestell-Nr.	VE	
345	234	150	Thin Client Haltewinkel	04.412.195.8	1 Stk.

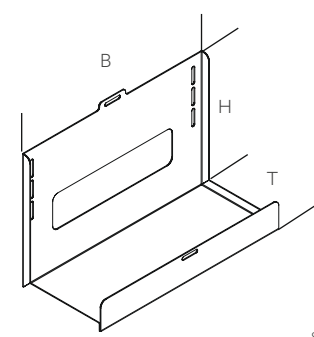

Bemaßung in mm: B = Breite, H = Höhe, T = Tiefe, h = Einbauhöhe, t = Nutztiefe, L = Länge, b = Nutzbreite

HV = Elektr. Höhenverstellbar
HE = Höheneinstellbar

VE = Verpackungseinheit
kg = Gewicht

Umrechnung: 1 inch = 25,4 mm

Ersetzen Sie „x“ durch die Endziffer Ihrer Farbwahl

PROFESSIONELLE DISPLAYBEFESTIGUNGEN

Wandhalterung Neigbar

- Für große Flachbildschirme bis VESA 600x400 (bzw. 800x400 bei XL)
 - Einfache Montage
 - Mehr Sehkomfort: Mühelos neigbar, verhindert unerwünschte Spiegelungen
 - Sicherheitsverschluss gegen unbefugte Abnahme des Flachbildschirms
 - Tragkraft bis 79 kg
- **Lieferumfang**
 - 1x Montageschiene
 - 2x Montagewinkel
 - Montagematerial
 - **Lieferzustand**
 - Satzweise
 - **Abmessungen**
 - Neigungswinkel +15°/ -5°
 - Wandabstand 89 mm
 - **Material**
 - Schiene aus Aluminiumprofil
 - Montagewinkel aus Stahlblech
 - Abdeckkappen aus Kunststoff
 - **Oberfläche**
 - Metallteile pulverbeschichtet RAL 9006 weißaluminium

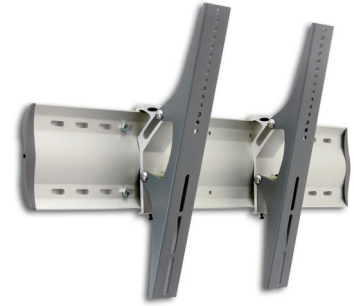

ACC20026

B	H	T		Bestell-Nr.	VE
704	157,5	89	Wandhalterung, neigbar	01.316.270.0	1 Stk.
900	157,5	89	Wandhalterung, neigbar XL	01.316.271.0	1 Stk.

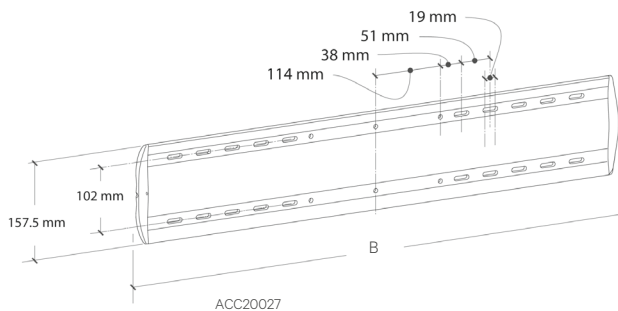

ACC20027

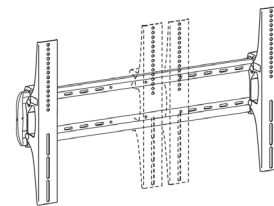

Monitordeckenhalter (200 cm)

- Stabiler und verstellbarer Deckenhalter für die sichere Montage von LCD-, LED- und Plasma-Monitoren
 - Stromversorgung und Signalkabel zum Monitor werden unsichtbar im Inneren des Tragrohrs geführt
 - Zur optimalen Ausrichtung lässt sich das Tragrohr in der Deckenplatte drehen
 - Für Monitore ab 40"
 - belastbar bis 60kg
 - Neigungswinkel einstellbar 0° - 11°
 - VESA
 - 400x200,
 - 600x200,
 - 300x300,
 - 400x400,
 - 600x400
- **Material/Oberfläche**
 - Stahlblech, geschweißt
 - Pulverbeschichtet, RAL7021 schwarzgrau
 - **Lieferumfang**
 - **Satz, bestehend aus**
 - Deckenplatte,
 - Tragrohr (200 cm)
 - Monitor-Halterung
 - **Lieferzustand**
 - Satz
 - **Hinweis**
 - Weitere Rohrlängen (100 cm und 300 cm auf Anfrage)



ACC20028

Typ	Bestell-Nr.	VE
Monitordeckenhalter	01.316.262.9	1 Stk.

TFT-HALTER FÜR KONSOLEN

213 bis 218



Monitorbefestigung an der Konsole - Doppelfunktionsschienen

Flachbildschirme stellen in heutigen Leitwarten stets die visuelle Schnittstelle zwischen Bediener und Systemtechnik dar. Im Sinne einer ergonomischen Arbeitshaltung müssen Monitore stets optimal auf den Betrachter einzustellen und bei Bedarf leicht zu wechseln sein. Leitstellentische der Reihe Dacobas Advance lassen sich flexibel mit den nachfolgend aufgeführten Monitormontagesystemen ausstatten:

• Standardfunktionsschiene zur Montage zwischen zwei Vertikalprofilen

- Umfangreiches Zubehör wie Monitorhalter, Arbeitsplatzleuchten und Ablagelösungen machen die Funktionsschiene zu einer vielseitigen Montageplattform.

• Aufsatzmonitorebene System

- Über die umfangreichen Möglichkeiten der Standardfunktionsschiene hinaus bietet die Aufsatzmonitorebene noch die Option einer elektromotorischen Höhenverstellung. Dies erleichtert den Blick zum Beispiel auf übergeordnete Großbildwände hinter der Konsole.

- Weitere Informationen zu unseren TFTMontagemöglichkeiten finden Sie in unserem Teilkatalog „Flachbildschirmhalter für Kontrollräume und Leitwarten“.

• Oberfläche

- RAL9006 weissaluminium



DAA20044



DAA20043



DAA20045

B	H	Typ	Ausführung	Bestell-Nr.	VE
570		Duo	Knürr Dacobas®	01.316.280.9	1 Stk.
630		Duo	Knürr Dacobas®	01.315.170.9	1 Stk.
830		Duo	Knürr Dacobas®	01.315.171.9	1 Stk.
1030		Duo	Knürr Dacobas®	01.315.172.9	1 Stk.
1140		Duo	Knürr Dacobas®	01.316.282.9	1 Stk.
1200		Duo	Knürr Dacobas®	01.316.283.9	1 Stk.
1230		Duo	Knürr Dacobas®	01.315.173.9	1 Stk.
1430		Duo	Knürr Dacobas®	01.315.174.9	1 Stk.
1600		Duo	Knürr Dacobas®	01.316.284.9	1 Stk.
1630		Duo	Knürr Dacobas®	01.315.175.9	1 Stk.
1710		Duo	Knürr Dacobas®	01.316.285.9	1 Stk.
1830		Duo	Knürr Dacobas®	01.315.176.9	1 Stk.
2030		Duo	Knürr Dacobas®	01.315.177.9	1 Stk.
45° - eck		Duo	Knürr Dacobas®	01.315.180.9	1 Stk.
90° - wandeck		Duo	Knürr Dacobas®	01.315.181.9	1 Stk.
90° - trapezeck		Duo	Knürr Dacobas®	01.315.182.9	1 Stk.
800		Duo	Knürr Elicon®	04.208.210.9	1 Stk.
1000		Duo	Knürr Elicon®	04.208.211.9	1 Stk.
1200		Duo	Knürr Elicon®	04.208.212.9	1 Stk.
1400		Duo	Knürr Elicon®	04.208.213.9	1 Stk.
1600		Duo	Knürr Elicon®	04.208.214.9	1 Stk.
1800		Duo	Knürr Elicon®	04.208.215.9	1 Stk.
2000		Duo	Knürr Elicon®	04.208.216.9	1 Stk.
1600			Aufsatzmonitorebene zirkular	93.200.317.3	1 Stk.
1600			Aufsatzmonitorebene zirkular HV	93.200.314.3	1 Stk.

Bemaßung in mm: B = Breite
H = Höhe
T = Tiefe
h = Einbauhöhe
t = Nutztiefe
L = Länge
b = Nutzbreite

HV = Elektr. Höhenverstellbar
HE = Höheneinstellbar

Umrechnung: 1 inch = 25,4 mm

VE = Verpackungseinheit
kg = Gewicht

Ersetzen Sie „x“ durch die Endziffer Ihrer Farbwahl

Flachbildschirmhalter für die Doppelfunktionsschiene

- Flachbildschirmhalter für die Aufnahme von Flachbildschirmen mit der VESA-Aufnahme 75 und 100 mm
- Mit integrierter Kabelführung
- **Lieferumfang**
 - 1x Flachbildschirmhalter
 - Typ E,F,G mit aus beigelegter Höhenausgleichsplatte
 - Befestigungsmaterial
- **Lieferzustand**
 - Satzweise
- **Typ D-G**
 - Zur Montage an Knürr Funktionsschiene Schwenkarme zur individuellen Tiefenverstellung oder durch Gasdruckfedern unterstützte Höhenverstellung
 - Schnellmontageadapter zur Montage an Funktionsschiene
 - Frei wählbare Montageposition auf horizontalen Funktionsschienen

- **Material / Oberfläche Typ D-G**
 - Schwenkarme: Aluminiumdruckguss, gepulvert RAL 9006 Weißaluminium
 - Adapter: Stahlblech gepulvert glatt, RAL 9006 Weißaluminium
 - Abdeckungen an Monitorarmen: Kunststoff, klar
- **Typ H**
 - Mit Verlängerungsglied
 - Integrierte Gasdruckfeder
 - Schnellmontageadapter zur Montage an Funktionsschiene (01.316.257.9 und 01.316.258.9)
- **Material / Oberfläche Typ H**
 - Gasdruckfederarm und Verlängerungsglied: Aluminiumdruckguss, gepulvert, RAL 9006 Weißaluminium

Ausführung	Höhenausgleichsplatte	Belastbarkeit	Bestell-Nr.	VE
Typ D, kurz		12 Kg	01.316.210.9	1 Stk.
Typ E, mittel (180 mm)	•	10 Kg	01.316.211.9	1 Stk.
Typ F, lang (250 mm)	•	10 Kg	01.316.212.9	1 Stk.
Typ G, Doppelgelenk (180 + 250 mm)	•	8 Kg	01.316.213.9	1 Stk.
Typ H, Gasdruckfederarm für Funktionsschiene		4 - 9 Kg	01.316.257.9	1 Stk.
Typ H, Gasdruckfederarm für Klemmbefestigung		8 -15 Kg	01.316.258.9	1 Stk.
Typ H, Gasdruckfederarm für Funktionsschiene		8 - 12 Kg	01.316.259.9	1 Stk.
IM-Profil Adapter für TFT-Arme			01.316.214.9	1 Satz

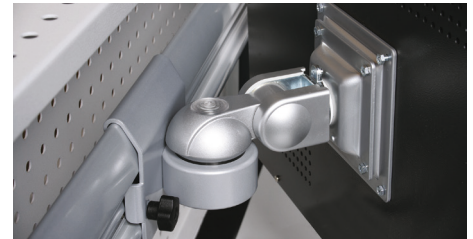

Typ D

CIC20031



Typ E

CIC20032



Typ F

CIC20033



Typ G

CIC20034



Typ H

DAC20191



IM Profile Adaptor

DAA20059

Flachbildschirmhalter mit Aufsatzmonitorsäulen

- Flachbildschirmhalter für die Aufnahme von Flachbildschirmen mit der VESA-Aufnahme 75 und 100 mm
- Mit integrierter Kabelführung
- **Lieferumfang**
 - 1x Flachbildschirmhalter
 - Typ E,F,G mit aus beigelegter Höhenausgleichsplatte
 - Befestigungsmaterial
- **Lieferzustand**
 - Satzweise
- **Type D-G**
 - Zur Montage an Knürr Aufsatzmonitorsäulen. Schwenkarme zur individuellen Tiefenverstellung und Höhenverstellung
 - Frei wählbare Montageposition auf der Tischplatte durch praktische Klemmbefestigung
- **Material / Oberfläche Typ D-G**
 - Schwenkarme: Aluminiumdruckguss, gepulvert RAL 9006 Weißaluminium
 - Adapter: Stahlblech gepulvert glatt, RAL 9006 Weißaluminium
 - Abdeckungen an Monitorarmen: Kunststoff, klar

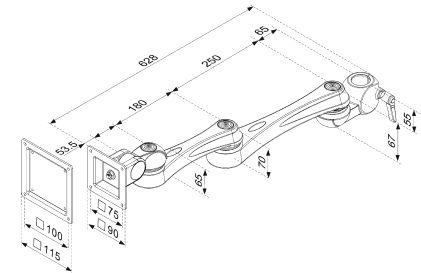

Flachbildschirmhalter

CON20131

Ausführung	Höhenausgleichsplatte	Belastbarkeit	Bestell-Nr.	VE
Typ D, für Aufsatzmonitorsäule (kurz)		6 kg	01.316.250.9	1 Stk.
Typ E, für Aufsatzmonitorsäule (180 mm)	•	6 kg	01.316.251.9	1 Stk.
Typ F, für Aufsatzmonitorsäule (240 mm)	•	6 kg	01.316.252.9	1 Stk.
Typ G, für Aufsatzmonitorsäule (2x180 mm)	•	6 kg	01.316.253.9	1 Stk.
Verbindungsstück einfach			01.316.224.9	1 Stk.
Verbindungsstück doppelt			01.316.227.9	1 Stk.
Aufsatzmonitorsäule mit Klemmbefestigung (H400)			01.316.231.9	1 Stk.
Aufsatzmonitorsäule mit Klemmbefestigung (H700)			01.316.232.9	1 Stk.
Aufsatzmonitorsäule für Verschraubung (H400)			01.316.233.9	1 Stk.
Aufsatzmonitorsäule für Verschraubung (H700)			01.316.234.9	1 Stk.



Rohrhalter mit Klemmbefestigung

DAC20164

Lastmatrix für Aufsatzmonitorsäulen

Maximalgewicht pro Monitor in kg	Typ D (kurz)	Typ E (180 mm)	Typ F (250mm)	Typ G (360mm)
H400 1 mal 1-fach-Adapter	6 kg	6 kg	6 kg	6 kg
H400 1 mal Doppel-Adapter	4 kg	4 kg	4 kg	4 kg
H700 2 mal 1-fach-Adapter	6 kg	5 kg	4 kg	-

Achtung: Rohrhalter in der Höhe 700 mm sind generell nicht für die Benutzung mit Doppelverbindungsstücken freigegeben! „-“ = nicht freigegebene Kombination

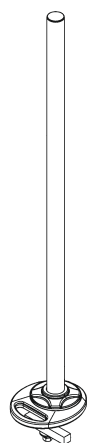

ACC20029

Rohrhalter für Verschraubung

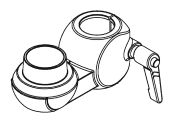

Verbindungsstück einfach

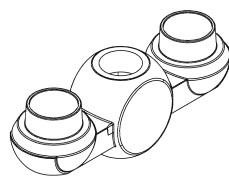

Verbindungsstück doppelt

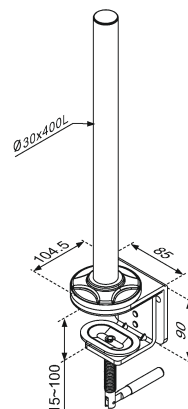

Rohrhalter mit Klemmbefestigung



Verbindungsstück einfach

KON20086



Verbindungsstück doppelt

ERG00042

Hinweis

- Flachbildschirmhalter für Aufsatzmonitorsäulen beinhalten keine Montageadapter für Funktionsschienen. Zur Montage an Aufsatzmonitorsäulen bitte Verbindungsstück „einfach“ oder „doppelt“ mitbestellen.

VESA Adapter Platten

- Zur Adaption von VESA 100/200 bzw. VESA 200/200-Verschraubungen auf VESA 75 bzw. VESA 100
 - Einfachadapter für Monitore bis 12kg
 - Doppeladapter für Monitore bis 24 kg auf 2x Vesa 75/100-Halter
- Lieferumfang**
 - 1x Adapterplatte
 - Montagematerial
 - Lieferzustand**
 - Satzweise
 - Material**
 - Stahlblech
 - Oberfläche**
 - Pulverbeschichtet RAL 9006 weißaluminium



DAC20175



DAC20176

B	H	Ausführung	Bestell-Nr.	VE
220	220	Einfach	01.316.244.9	1 Stk.
501	250	Doppelt	01.316.245.9	1 Stk.

VESA Schnellwechsellplatte

- Schneller, werkzeugloser Austausch der Monitore über Federzug
 - Zur Adaption von VESA 75/100 Verschraubungen
 - Mit Höhenausgleichsbohrungen
 - Geringe Bautiefe, nur 15 mm
- Lieferumfang**
 - 1x Adapterplatte
 - Montagematerial
 - Lieferzustand**
 - Satzweise
 - Abmessungen**
 - Breite: 130 mm
 - Höhe: 170 mm
 - Tiefe: 15 mm
 - Material**
 - Stahlblech
 - Oberfläche**
 - Pulverbeschichtet RAL 9006 weißaluminium



ERG00040

B	H	T	Bestell-Nr.	VE
130	170	15	01.316.239.9	1 Stk.

Touchscreen Halterung neigbar

- Display Halterung mit integrierter und stufenloser Neigungsverstellung.
 - Neigungswinkel von 25° - 70° frei einstellbar, für eine individuelle und ergonomische Bedienung des Touch-Displays.
 - Einfache und flexible Positionierung auf der Tischplatte.
 - Passend für Displays mit VESA 75/100 Aufnahme.
- Material**
 - Stahlblech, pulverbeschichtet
 - Oberfläche**
 - RAL 7021, Schwarzgrau
 - Lieferumfang**
 - 1 Touchscreen Halterung
 - Montagematerial
 - Lieferzustand**
 - Satzweise



Ausführung	Bestell-Nr.	VE
Touchscreen Halterung neigbar	04.501.015.9	1 Stk.

Bemaßung in mm: B = Breite
H = Höhe
T = Tiefe
h = Einbauhöhe
t = Nutztiefe
L = Länge
b = Nutzbreite

HV = Elektr. Höhenverstellbar
HE = Höheneinstellbar

VE = Verpackungseinheit
kg = Gewicht

Umrechnung: 1 inch = 25,4 mm
Ersetzen Sie „x“ durch die Endziffer Ihrer Farbwahl

PROFESSIONELLE DISPLAYBEFESTIGUNGEN

Kabelkanal Funktionsschiene 25 mm

- Zur geordneten Verlegung von Kabeln an der Monitorebene
 - Kammdesign erlaubt zielgenaue Kabeleinführung
 - Einfache, auch nachträgliche Montage durch Kunststoffschnellverschlüsse
 - Frei positionierbare 400 mm Elemente
- Lieferumfang**
 - 1 Kabelkanalelement
 - Befestigungsmaterial
 - Hinweis**
 - Bürstenleiste als Staubschutz bitte separat anfragen!

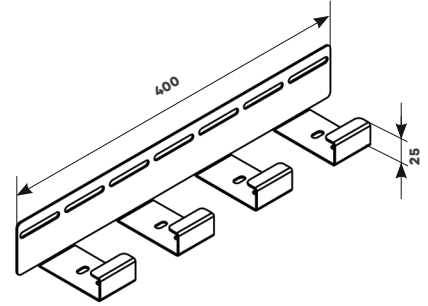

DAA20057

B	Typ	Ausführung	Bestell-Nr.	VE
400	25mm	Funktionsschiene	04.300.414.9	1 Stk.

Zubehör für Multifunktionsschiene

- Organisationselemente, passend im Design zur Knürr Multifunktionsschiene
 - Konsole 430 mm auch als Telefonständer geeignet
- Lieferumfang**
 - 1 Organisationselement
 - Lieferzustand**
 - Komplett
 - Material**
 - Stahlblech
 - Oberfläche**
 - Pulverbeschichtet
 - RAL 9006 Weißaluminium



Konsole 430 mm

DAC20091

Ausführung	Bestell-Nr.	VE
Ablageschale DIN A4	04.300.400.9	1 Stk.
Zettelbox mit Block	04.303.103.9	1 Stk.
Ablageschale DIN A3	04.300.401.9	1 Stk.
Konsole 430 mm	04.303.106.9	1 Stk.
Stehsammler DIN A4	04.303.110.9	1 Stk.

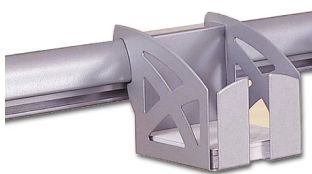

Zettelbox mit Block

DAC20089

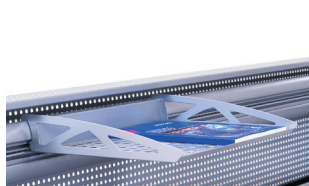

Ablageschale DIN A3

DAC00600

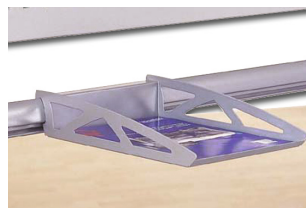

Ablageschale DIN A4

DAC20082

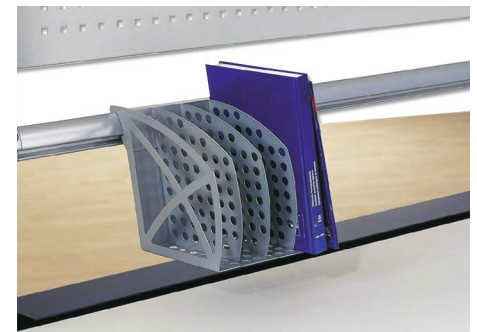

Stehsammler DIN A4

DAC20090

Kabeleinführung

- Kabeleinführung für zusätzliche bzw. nachträgliche Kabelein- und -ausgangsinstallation
 - Typ 1: 183 x 98 mm
 - Typ 2: D 80 mm
- Lieferumfang**
 - 1 Kabeleinführung 3teilig

Oberfläche	Ausführung	Bestell-Nr.	VE
RAL 7035 Lichtgrau	Typ 1	01.350.156.1	1 Stk.
RAL 7035 Lichtgrau	Typ 2	01.350.145.1	1 Stk.
RAL 9011 Graphitschwarz	Typ 1	01.350.156.5	1 Stk.
RAL 9011 Graphitschwarz	Typ 2	01.350.145.5	1 Stk.

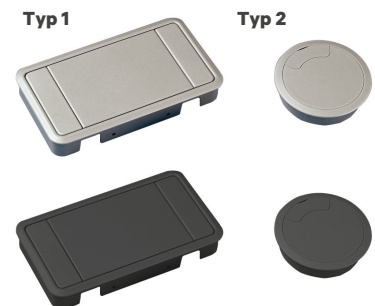

DAC00447

ARBEITSPLATZBELEUCHTUNG

219 bis 228



Ebenen der Arbeitsplatzbeleuchtung

Aus ergonomischer Sicht gliedert sich ein Arbeitsplatz in unterschiedliche Zugriffsbereiche. Um Ihnen die Auswahl der optimalen Arbeitsplatzbeleuchtung zu vereinfachen, gliedert Knürr diese nun in drei verschiedene Bereiche:

- **Task**
 - Der Bereich der unmittelbaren händischen Tätigkeit. Hier befinden sich Maus, Tastatur, Schreibgerät und Kommunikationsmittel. Task-Beleuchtung ermöglicht eine gezielte Beleuchtung der Fläche direkt vor dem Bediener, ist dimmbar, justierbar und darauf ausgelegt, weitere Arbeitsplätze nicht zu beeinflussen.
- **Arbeitsplatz**
 - Umfasst den Bereich der unmittelbaren händischen Tätigkeit und darüber hinaus die gesamte restliche Arbeitsfläche der Konsole. Zur Arbeitsplatzbeleuchtung kommen

Leuchtenbrücken und Unterbauleuchten zum Einsatz. Die verwendeten Leuchtmittel ermöglichen eine Helligkeit von mindestens 500lx im Arbeitsbereich, durch vorbeugende Überdimensionierung kann jedoch der alterungsbedingte Leuchtkraftverlust von LEDs ausgeglichen werden. Zur Erreichbarkeit werden die zugehörigen Bedienteile im Allgemeinen unter der Arbeitsfläche und in Griffweite montiert.

- **Raumbene**
 - Wenn fest an der Konsole montierte Leuchten die Sicht auf z.B. eine Monitorwand einschränken könnten, bieten sich deckenmontierte Leuchten an. Diese beleuchten nicht nur die Konsole selbst durch direktes und indirektes Licht sondern lassen sich bereits in der Planung oder auch nachträglich in die Raumbelichtung integrieren. GST18-Stecksystem, DALI und Funksteuerungen ermöglichen eine unkomplizierte Installation.



Task

DAA20082



Arbeitsplatz

DAA20055

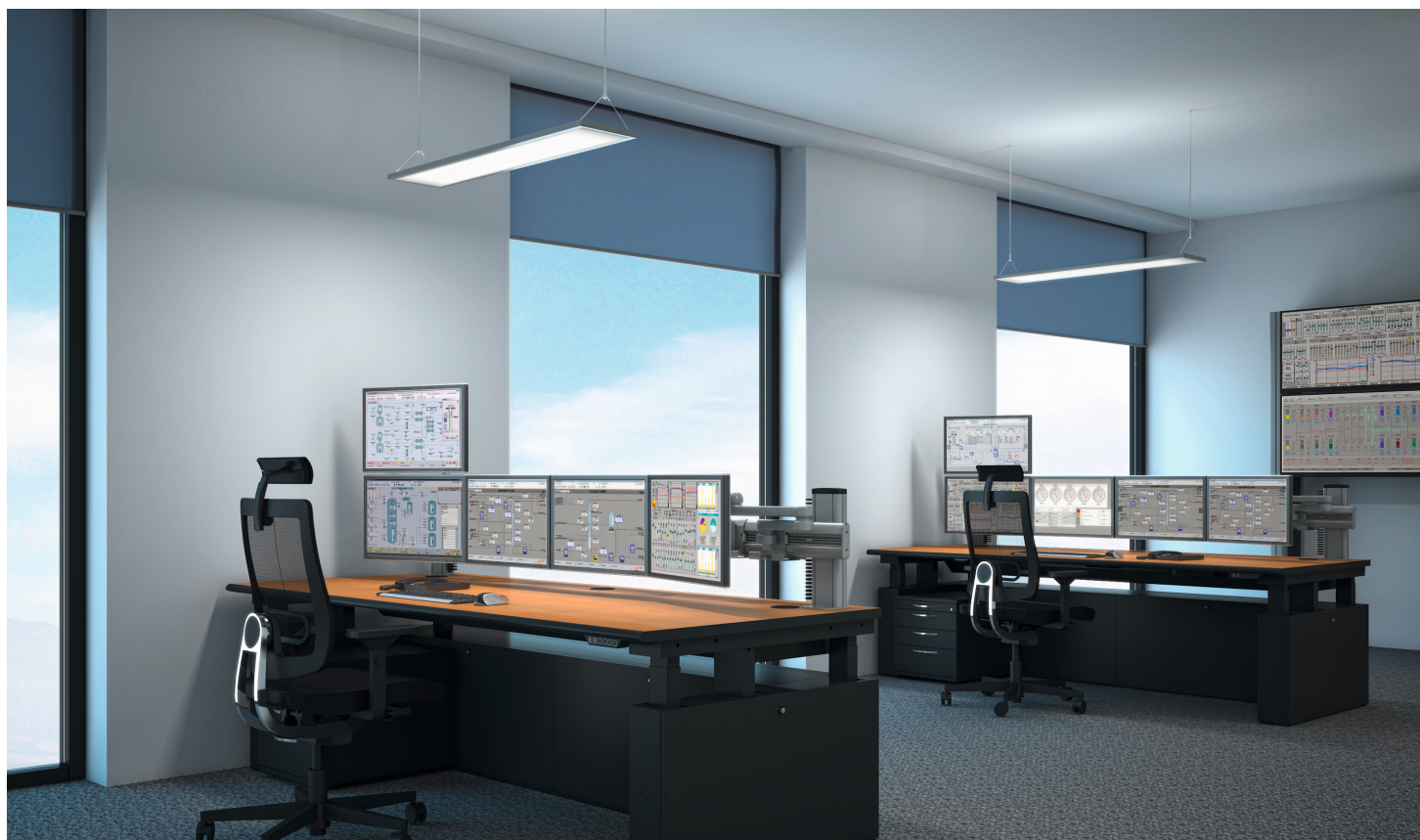

Raumbene

ACC20013

Task

Knürr Task LED

Die Knürr Task LED ist ausgestattet mit einem lichtstarken LED-Modul, das angenehmes Arbeitslicht spendet, dimmbar über eine leicht erreichbare Taste. Ein speziell entwickelter, hochreflektierender Kunststoffreflektor gewährleistet blendfreies Arbeiten. Darüber hinaus überrascht die Knürr Task LED trotz hoher Leistungswerte durch einen angenehm niedrigen Energieverbrauch: Bei mittlerer Beleuchtungsstärke von über 700 lx liegt dieser bei nur 8 W.

- Leicht und individuell positionierbar
- Speziell entwickelter Reflektor für blendfreies Arbeiten
- Schalten und Dimmen mit Memory-Funktion über leicht erreichbare Bedientaste im Leuchtenkopf
- Abschaltautomatik und Einschaltverhalten einstellbar
- Wartungsfreie LED-Technologie mit bis zu 50.000 Stunden Lebensdauer und mehr

• Technische Daten

- Farbtemperatur neutralweiß 4.000 K
- Anschlusswerte 100-240 V; 50/60 Hz
- Leistungsaufnahme ca. 8 W
- Leuchtenlichtstrom ca. 600 lm
- Leuchtenlichtausbeute ca. 75 lm/W
- Beleuchtungsstärke-Effizienzfaktor 93 lx/W
- Farbwiedergabe (Ra) > 80 (typ. 85)
- Lieferung mit 3 m Anschlussleitung und Steckernetzteil mit Stecker Typ CEE 7 / 16 (Eurostecker)
- Verschiedene Befestigungen als Zubehör

• Farbe

- Aluminium schwarz lackiert

• Lieferumfang

- 1 Knürr Task LED
(Passenden Montageadapter mitbestellen)

Beschreibung	Ausführung	Bestell-Nr.	VE
Knürr Task LED	Zwei Gelenke (ein Arm)	00.350.179.9	1 Stk.
Knürr Task LED L	Drei Gelenke (zwei Arme)	00.350.174.9	1 Stk.

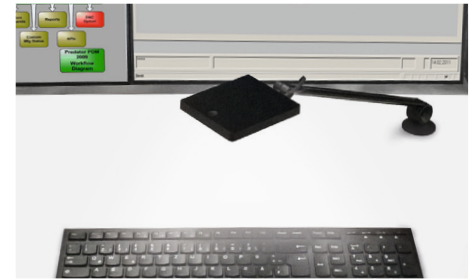

Knürr Task LED

DAA20082



Knürr Task LED L

DAA20083

Knürr Task LED Flex

Knürr Task LED Flex verbindet Lichtqualität, Energieeffizienz und Designanspruch auf einem neuen Niveau. Das kontrastreiche Zusammenspiel von kantigen und elliptischen Formen verleiht ihr einen einmaligen Charakter. Die Vorteile ihres durchdachten Thermomanagements liegen unterdessen auf der Hand: höhere Energieeffizienz, längere Lebensdauer und geringere Erwärmung.

- Leicht und individuell positionierbar
- Speziell entwickelter Reflektor für blendfreies Arbeiten
- Beleuchteter Taster zum Einschalten, Ausschalten und Dimmen durch leichte Berührung
- Automatisches Abschalten nach ca. 14 Stunden
- Wartungsfreie LED-Technologie mit bis zu 50.000 Stunden Lebensdauer und mehr

• Technische Daten

- Farbtemperatur neutralweiß 4.000 K
- Anschlusswerte 100-240 V; 50/60 Hz
- Leistungsaufnahme ca. 7 W
- Leuchtenlichtstrom ca. 400 lm
- Leuchtenlichtausbeute ca. 57 lm/W
- Beleuchtungsstärke-Effizienzfaktor 64 lx/W
- Farbwiedergabe (Ra) > 80
- Lieferung mit 2,3 m Anschlussleitung und Steckernetzteil mit Stecker Typ CEE 7 / 16 (Eurostecker)
- Verschiedene Befestigungen als Zubehör

• Farbe

- Aluminiumfarben (farblos eloxiert)

• Lieferumfang

- 1 Knürr Task LED Flex
(Passenden Montageadapter mitbestellen)

Beschreibung	Ausführung	Bestell-Nr.	VE
Knürr Task LED Flex	Länge ca. 30 cm	00.350.169.9	1 Stk.
Knürr Task LED Flex L	Länge ca. 90 cm	00.350.165.9	1 Stk.



Knürr Task LED Flex

DAA20081



Knürr Task LED Flex L

DAA20054

Task

LED Tischleuchte Taneo

• Technische Daten

- Bestückung: 24 x Leuchtdiode Lichtfarbe neutralweiß, 3800-4300 K, Farbwiedergabe
- Betriebsgerät: Elektronischer Transformator
- Anschlusswerte: 100-240 V; 50/60 Hz
- Leistungsaufnahme: ca. 31 W
- Entblendung: Kegelprismenblende
- Schutzart: IP 20
- Schutzklasse II
- Bedienung: Multifunktionstaster
- Leuchtgehäuse: Material Aluminiumprofil, Oberfläche eloxiert Farbe aluminiumfarben, (farblos eloxiert)
- Lampenabdeckung: Acryl (PMMA), glasklar (farblos)

- Leuchtgestänge: Material Aluminiumprofil, Oberfläche eloxiert, Form gerades Standrohr Gestängefarbe aluminiumfarben (farblos eloxiert)
- Gelenkentlastung: Feder
- Gewicht (netto): ca. 1,9 kg
- Netzanschlussleitung: ca.

• Lieferumfang

- 1 LED Tischleuchte Taneo

• Hinweis

- Passenden Montageadapter mitbestellen



• LED •

LED Tischleuchte Taneo

ACC20022

Foto: Herbert Waldmann GmbH & Co. KG

	Bestell-Nr.	VE
	00.350.167.9	1 Stk.

LED Lupenleuchte Tevisio

• Technische Daten

- Bestückung: 48 x Leuchtdiode, Lichtfarbe neutralweiß
- 3700 - 4200 K, Farbwiedergabe Ra=90
- Betriebsgerät: Elektronisches Steckervorschaltgerät
- Anschlusswerte: 100-240V; 50/60 Hz
- Leistungsaufnahme: ca. 14 W
- Schutzart: IP 20
- Schutzklasse: II
- Technik: stufenlos dimmbar
- Bedienung: Multifunktionstaster
- Gewicht (netto): ca. 2,7kg
- BS 1363, CEE7/XVI, NEMA 1-15P
- Befestigung: Anschraubflansch, Sockel
- Linse: 3,5 Dioptrien

• Material

- Linsenmaterial: Glas

• Oberfläche / Farbe

- **Leuchtgehäuse:**
 - Material: Kunststoff
 - Oberfläche: unbehandelt
 - Farbe: schwarz

• Lampenabdeckung:

- Blende, matt, Polyamid (PA)

• Leuchtgestänge:

- Material: Aluminiumprofil
- Oberfläche: eloxiert
- Gestängefarbe: aluminiumfarben (farblos eloxiert)

• Lieferumfang

- 1 LED Lupenleuchte Tevisio

• Hinweis

- Passenden Montageadapter mitbestellen



• LED •

LED Lupenleuchte „Tevisio“

ACC20023

Foto: Herbert Waldmann GmbH & Co. KG

	Bestell-Nr.	VE
	00.350.155.1	1 Stk.

Task

Leuchtenadapter

Wichtige Informationen

- Unsere Tischleuchten werden standardmäßig mit einem Universaladapter geliefert. Für optimalen Anbau an die Knürr-Tischsysteme bestellen Sie bitte den spezifischen Adapter für Funktionsschiene, Dacobas oder Elicon Profil.

Ausführungen

Funktionsschiene

- Zur Montage an Funktionsschienen wie bei Ergocon, Elicon oder Dacobas verwendet

Dacobas Profil (seitlich)

- Zur T-Nut Verschraubung in beliebiger Höhe an Dacobas oder Elicon Profilen

Tischplatte

- Zur direkten Befestigung in der Tischplatte

Dacobas/Elicon Profil (oben)

- Zur stirnseitigen Verschraubung an Dacobas oder Elicon Profilen

Klemmbefestigung

- Zur Befestigung an Tischplatten mit einer maximalen Höhe von 70 mm

Lieferumfang

- 1 Adapter
- Montagematerial

Oberflächen

- Kunststoff/Aluminium pulverbeschichtet

System	Farbe	Bestell-Nr.	VE
Funktionsschiene	RAL9006 weißaluminium	01.316.225.9	1 Satz
Dacobas Profil	RAL9006 weißaluminium	01.316.256.9	1 Satz
Tischplattenadapter	Schwarz	00.350.181.9	1 Stk.
Leuchtenadapter Dacobas (oben)	RAL5008 graublau	00.350.156.1	1 Satz
Leuchtenadapter Elicon (oben)		00.351.031.7	1 Satz
Universaladapter Klemmbefestigung	Schwarz	00.350.180.9	1 Stk.



DAA20053

Leuchtenadapter für Funktionsschiene



ACC20014

Leuchtenadapter für Dacobas-Profil (seitlich) + Ergocon-Funktionsschiene



DAA20085

Leuchtenadapter für Tischplattenadapter



DAA20086

Leuchtenadapter für Tischplattenadapter



DAC20036

Leuchtenadapter für Dacobas-Profil (oben)



CON20017

Leuchtenadapter für Elicon-Profil (oben)



ACC20050

Universaladapter Klemmbefestigung

Bemaßung in mm: B = Breite
H = Höhe
T = Tiefe
h = Einbauhöhe
t = Nutztiefe
L = Länge

Umrechnung: 1 inch = 25,4 mm
1 pound = 453,6 g

HE = Anzahl genormte Höheneinheiten, 1 HE = 44,45 mm
19" = 482,6 mm,
(geeignet für 19"-Einbau nach DIN 41494)

VE = Verpackungseinheit
kg = Gewicht

Ersetzen Sie „x“ durch die Endziffer Ihrer Farbwahl

Arbeitsplatz

Knürr Console LED

Hohe Lichtqualität

Über die Dimm-Funktion kann die Lichtmenge jederzeit an ihre Sehaufgabe und ihre individuellen Bedürfnisse angepasst werden. Flächiges, homogenes und flickerfreies Licht entlastet die Augen bei der Arbeit. Außerdem vermeidet die ausgewählte Entblendung störende Reflexblendungen auf glänzenden Oberflächen.

Anwendungsorientierte Technik

Mit hohen Beleuchtungsstärken und absoluter Blendfreiheit sorgt die Knürr Console LED für optimales Licht am Arbeitsplatz. Geschlossene Gehäuse mit flacher Bauweise verhindern das Eindringen von Schmutz und lassen sich leicht reinigen.

- Äußerst homogenes, blend- und flickerfreies Licht
 - Lichtaustritt durch Parabolraster zur perfekten Entblendung
 - Stufenlose Dimmung über abgesetzten oder internen Taster
 - Robustes Aluminiumgehäuse
- **Oberfläche**
 - Hart eloxiert weißaluminium
 - Pulverbeschichtet, RAL 9006 weissaluminium

Material

- Leuchtengehäuse: Aluminiumprofil, Kunststoff
- Kopfanbindung schwenkbar: Stahlblech
- Leuchtengestänge: Stahlrohr, rund

Technische Daten

Maße:

- Leuchtenkorpus: 1256 x 187 x 50 mm
- Rundes Stahlrohr Durchmesser 22 mm
- Gewicht: ca. 5,4 kg

Licht:

- Lichtstrom: 3200 lm
- Lichtfarbe: Neutralweiß (gem. EN 12464-1)
- Farbtemperatur: 4000 K
- Farbwiedergabeindex: Ra >80

Elektrisch:

- Leistungsaufnahme ca. 33W
- Stromversorgung: 220 - 240 V 50/60Hz
- Integrierter Ein-/Ausschalter
- 6 m Schuko-Anschlußleitung

Lieferumfang

- 1 Knürr Console LED
- 2 Leuchtengestänge
- Montagematerial (für Montage an Knürr-Funktionsschiene)
- Bei externer Dimmung: 1 Modul mit externem Taster für Ein/Aus Funktion und Dimmer

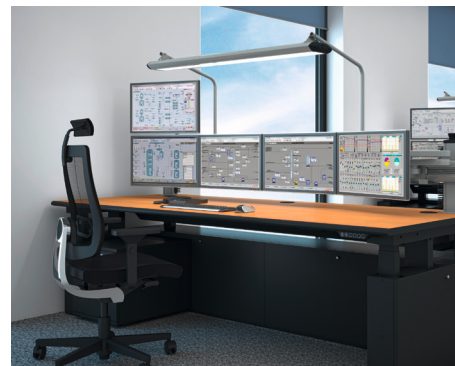

Knürr Console LED

ACC20015



• LED •

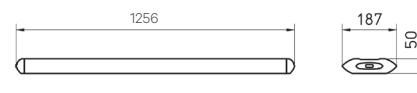

Ausführung	Bestell-Nr.	VE
Extern dimmbar	00.350.177.9	1 Stk.
Intern dimmbar	00.350.178.9	1 Stk.

Bemaßung in mm: B = Breite
H = Höhe
T = Tiefe
h = Einbauhöhe
t = Nutztiefe
L = Länge

Umrechnung: 1 inch = 25,4 mm
1 pound = 453,6 g

HE = Anzahl genormte Höheneinheiten, 1 HE = 44,45 mm
19" = 482,6 mm,
(geeignet für 19"-Einbau nach DIN 41494)
VE = Verpackungseinheit
kg = Gewicht
Ersetzen Sie „x“ durch die Endziffer Ihrer Farbwahl

Arbeitsplatz

Knürr Lumax LED Leuchte Leuchtenbrücken- oder Unterbaumontage

- Geringer Stromverbrauch durch hocheffiziente LED-Technik
- Keine Blendung durch Streulicht
- Photometrisch geprüft gemäß DIN EN 13032-1
- Extrem lange Lebensdauer durch überdimensionierte LED-Module
- Stufenlos dimmbar mit „Touch DIM“ Funktion wahlweise über einen zentralen oder einen abgesetzten Taster.
- Als Leuchtenbrücke zur Installation an der Knürr Funktionsschiene ausgeführt
- Um 20° neigbar

• Material

- Stahlblech pulverbeschichtet

• Farbe/Oberflächen

Leuchte:

- Eisenglimmer metallic Mikrostruktur

Seitenabdeckung:

- RAL9007 Graualuminium Mikrostruktur
- Bei Ausführung als Leuchtenbrücke:**
- .9 = Funktionsschienenausleger in Eisenglimmer metallic Mikrostruktur
- .7 = Funktionsschienenausleger in RAL9006 weissaluminium

• Technische Daten (W1140)

Maße:

- Breite: 1140 mm
- Höhe: 30 mm (ohne Befestigungsadapter)
- Tiefe: 100 mm

Licht:

- Lichtstrom: 2160 lm
- Lichtausbeute: 80 lm/W
- Farbtemperatur: 4000 K
- Farbwiedergabeindex: Ra >80
- SDCM: 4
- Dimmbereich: 1 - 100%
- Ø Lebensdauer (LED): 50.000 h

Elektrisch:

- Leistungsaufnahme max.: 27 W
- Stromversorgung: 220 - 240 V 50/60Hz

• Technische Daten (W1700)

Maße:

- Breite: 1700 mm
- Höhe: 30 mm (ohne Befestigungsadapter)
- Tiefe: 100 mm

Licht:

- Lichtstrom: 3255 lm
- Lichtausbeute: 83 lm/W
- Farbtemperatur: 4000 K
- Farbwiedergabeindex: Ra >80
- SDCM: 4
- Dimmbereich: 1 - 100%
- Ø Lebensdauer (LED): 50.000 h

Elektrisch:

- Leistungsaufnahme max.: 39 W
- Stromversorgung: 220 - 240 V 50/60Hz

• Lieferumfang

- 1 LED Leuchte mit integriertem LED Treiber
- Bei Ausführung „ext.“: 1 Modul mit externem Taster für Ein/Aus Funktion und Dimmer
- Bei Ausführung „Leuchtenbrücke“: Mit Montageausleger für Funktionsschienen Montage
- 1 Schuko Zuleitung 3 m
- Montagematerial

• Lieferzustand

- Vormontiert



ACC20016

• LED •



Knürr Lumax LED Leuchte

DAA20055

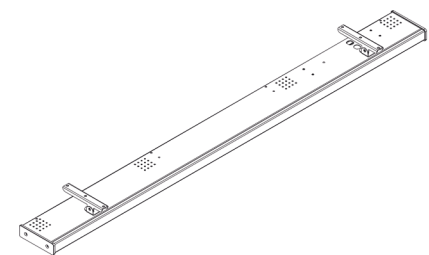

Unterbauleuchte

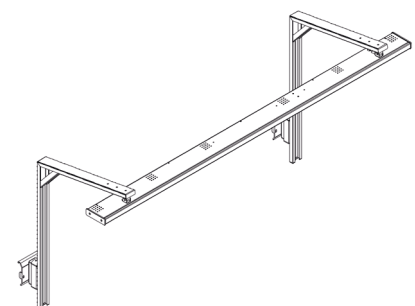

Leuchtenbrücke

Beschreibung	Ausführung	Bestell-Nr.	VE
Knürr Lumax LED 1140U 4000K int.	Unterbau, integrierter Taster	00.350.182.9	1 Stk.
Knürr Lumax LED 1140U 4000K ext.	Unterbau, abgesetzter Taster	00.350.183.9	1 Stk.
Knürr Lumax LED 1700U 4000K int.	Unterbau, integrierter Taster	00.350.186.9	1 Stk.
Knürr Lumax LED 1700U 4000K ext.	Unterbau, abgesetzter Taster	00.350.187.9	1 Stk.
Knürr Lumax LED 1140B 4000K ext.	Leuchtenbrücke, abgesetzter Taster	00.350.185.7	1 Stk.
Knürr Lumax LED 1140B 4000K ext.	Leuchtenbrücke, abgesetzter Taster	00.350.185.9	1 Stk.
Knürr Lumax LED 1700B 4000K ext.	Leuchtenbrücke, abgesetzter Taster	00.350.189.7	1 Stk.
Knürr Lumax LED 1700B 4000K ext.	Leuchtenbrücke, abgesetzter Taster	00.350.189.9	1 Stk.
Adapterkit für Tischplattenmontage	für Leuchtenbrücke	00.350.198.7	1 Stk.

Arbeitsplatz

Knürr Smart LED

Moderne LED Unterbauleuchte zur Installation unter einer Ablageebene (Unterbau) an einem Arbeitsplatz.

- LED-Technik für optimale Energieeffizienz
 - Michglasabdeckung der Leuchtmittel verhindert direkte Blendung
 - Integriertes elektronisches Netzteil ermöglicht schlanke Bauform
 - Leicht erreichbarer Ein-/Ausschalter
 - Leuchte um 15° neigbar
 - Einfache Montage
- **Material**
 - Stahlblech pulverbeschichtet
 - **Oberfläche**
 - Pulverbeschichtet RAL9006 weißaluminium

Technische Daten

Maße:

- Gesamthöhe: ca. 80mm
- Gesamtbreite: siehe Tabelle

Licht:

- Lichtstrom: 1100 lm (für Version B 700mm)
1780 lm (für Version B 1300mm)
- Lichtfarbe: Neutralweiß (gem. EN 12464-1)
- Farbtemperatur: 4000 K
- Farbwiedergabeindex: Ra = 80

Elektrisch:

- Leistungsaufnahme max.: 10 W (für Version B 700mm)
18 W (für Version B 1300mm)
- Stromversorgung: 220 - 240 V 50/60Hz
- Integrierter Ein-/Ausschalter
- C13 Einbaubuchse
- 2,0m Schuko-Anschlussleitung

Lieferumfang

- 1 Lampe smart LED
- 1 Befestigungsmaterial
- 1 Netzkabel

Ausführung	B	Bestell-Nr.	VE
Unterbau	700	00.350.190.9	1 Stk.
Unterbau	1300	00.350.191.9	1 Stk.

• LED •



ACC20017

• LED •

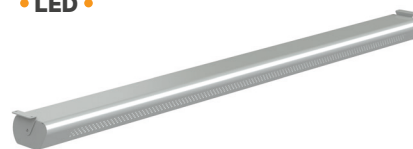

Knürr Smart LED

ACC20018

Bemaßung in mm: B = Breite
H = Höhe
T = Tiefe
h = Einbauhöhe
t = Nutztiefe
L = Länge

HE = Anzahl genormte Höheneinheiten, 1 HE = 44,45 mm
19" = 482,6 mm,
(geeignet für 19"-Einbau nach DIN 41494)

VE = Verpackungseinheit
kg = Gewicht

Umrechnung: 1 inch = 25,4 mm
1 pound = 453,6 g

Ersetzen Sie „x“ durch die Endziffer Ihrer Farbwahl

Raumbene

Knürr Console LED pendant

Pendelleuchte zur abgehängten Deckenmontage in besonders flacher Bauform ermöglicht auch bei gestaffelter Aufstellung von Konsolen die freie Sicht auf Großbildwände. Direktanteil mit Edgelight und Lightguide Technologie für einen homogenen Lichtaustritt, Indirektanteil mit Batwing-Diffusor für einen breitstrahlenden Lichtaustritt. Absolut blendfrei. Durch variablen Deckenabstand (0,3 – 0,7m) verwendbar für Raumhöhen zwischen 2,5 und 4,2m. Einfache Installation: Zur elektrischen Versorgung ist lediglich ein Schuko oder GST18 230V-Anschluss am geplanten Installationsort in der Decke bauseits zu stellen. Ansteuerung kann über bauseits vorhandenes Lichtmanagementsystem (DALI) oder per Knürr Control LED remote erfolgen.

• Oberfläche

- Pulverbeschichtet weiß

• Material

- Stahlblech pulverbeschichtet
- Lampenabdeckung: Acryl (PMMA), glasklar (farblos)

• Technische Daten

- Bestückung: LED
- Anschluss: 220-240 V; 50/60 Hz
- Leistungsaufnahme: ca. 49 W Standby; ca. 0,30W
- Lichtstrom: 7000 lm
- Lichtausbeute: 143 lm/W
- Direktanteil: ca. 34 %
- Lichtfarbe: Neutralweiß, ca. 4000 K
- Farbwiedergabe (Ra): > 80
- Farbtoleranz: < 3 SDCM
- Leuchtdichte: < 2500 cd/m²
- UGR-Klasse: < 16

• Lieferumfang

- 1 Knürr Console pendant mit Funk-Steuereinheit (Empfänger)
- 1 Montagematerial

• Hinweis

- Verkettung im Projektfall möglich. Sprechen Sie uns an!
- Drahtlose Ansteuerung per Knürr Control LED remote separat bestellen!

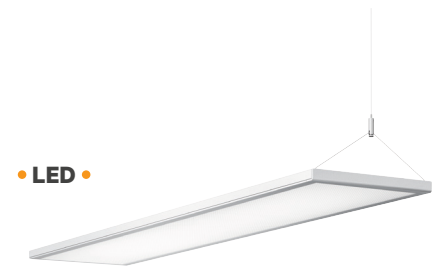

• LED •

Knürr Console LED pendant

ACC20019

Foto: Herbert Waldmann GmbH & Co. KG

Ausführung	Bestell-Nr.	VE
Knürr Console LED pendant	00.350.193.9	1 Stk.



ACC20013

Raumbene

Knürr Console LED stand

Stehleuchte zur Aufstellung vor oder neben Arbeitsplätzen. Optimal zur nachträglichen Verbesserung der Beleuchtungssituation von Arbeitsplätzen geeignet, da keine Montage an Konsole oder Decke erforderlich ist. Optimale Entblendung durch Lichtaustritt durch Kegelprismenblende. Für Raumhöhen zwischen 2,5 und 3,5m verwendbar. Ansteuerung kann per Knürr Control LED remote oder über bauseits vorhandenes Lichtmanagementsystem (DALI) erfolgen.

- **Oberfläche**
 - Pulverbeschichtet weiß
- **Material**
 - Stahlblech pulverbeschichtet
 - Lampenabdeckung: Acryl (PMMA), glasklar (farblos)

- **Technische Daten**
 - Bestückung: LED
 - Anschluss: 220-240 V; 50/60 Hz
 - Leistungsaufnahme: ca. 87 W Standby: ca. 0,30W
 - Lichtstrom: 12000 lm
 - Lichtausbeute: 136 lm/W
 - Direktanteil: ca. 15 %
 - Lichtfarbe: neutralweiß, ca. 4000 K
 - Farbwiedergabe (Ra): > 80
 - Farbtoleranz: < 3 SDCM
 - Leuchtdichte: < 2500 cd/m²
 - UGR-Klasse: <16
 - Höhe: ca. 204 cm
- **Lieferumfang**
 - 1x Knürr Console LED stand mit Funk-Steuereinheit (Empfänger)
- **Hinweis**
 - Drahtlose Ansteuerung per Knürr Control LED remote separat bestellen!



Knürr Console LED stand

ACC20020



• LED •

ACC20021

Foto: Herbert Waldmann GmbH & Co. KG

Ausführung	Bestell-Nr.	VE
Knürr Console LED stand	00.350.197.9	1 Stk.

Knürr Control LED remote

Moderne Arbeitsplatzbeleuchtung wird fast immer von einem Bedienteil unter der Tischplatte aus angesteuert. mit der Knürr Control LED remote entfällt die Verlegung von Steuerleitungen von der Konsole bis zur Raumdecke, da hierfür auf den europaweit zugelassenen und störunempfindlichen 868MHz Standard zurück gegriffen wird. Das gewohnte Bedienteil wird hierfür lediglich durch ein optisch und funktional identisches Bedienteil mit eingebautem Funksender ersetzt. Es können entweder je Bedienteil eine oder mehrere Raumleuchten oder ebenso von mehreren Bedienteilen gemeinsam die Raumbeleuchtung angesprochen werden.

- **Technische Daten**
 - Stromversorgung: 100 - 240 V AC 50/60Hz
 - Funkfrequenz: 868,3 MHz
 - Anschlüsse: Schuko (Bedienteil)
- **Lieferumfang**
 - 1 Funk-Sendeeinheit (Bedienteil)



Ausführung	Bestell-Nr.	VE
Knürr Console LED remote	00.350.199.9	1 Stk.

Bemaßung in mm: B = Breite
H = Höhe
T = Tiefe
h = Einbauhöhe
t = Nutztiefe
L = Länge

Umrechnung: 1 inch = 25.4 mm
1 pound = 453.6 g

HE = Anzahl genormte Höheneinheiten, 1 HE = 44,45 mm
19" = 482,6 mm,
(geeignet für 19"-Einbau nach DIN 41494)

VE = Verpackungseinheit
kg = Gewicht

Ersetzen Sie „x“ durch die Endziffer Ihrer Farbwahl

STÜHLE

229 bis 238



STÜHLE



Bezeichnung	RECARO Guard	RECARO Expert electric	Mr.24	Operator	CENTO Air	Secur 24 Basic
Art.Nr.	00.350.072.1	00.350.036.9	00.350.073.9	00.350.031.9 + 00.350.035.9	00.350.070.9	00.350.078.9
Max. Nutzergewicht	130kg	130kg	200kg	150 kg	130 kg	200 kg
Schiebesitz	ja	ja	ja	ja	ja	ja
Sitzbreite	550 mm	550 mm	470 mm	495 mm	480 mm	510 mm
Sitzmechanik	Synchronmechanik mit Federkraft-Einstellung	Synchronmechanik mit Federkraft-Einstellung	Similarmechnik	Similarmechnik	Synchronmechanik mit Federkraft-Einstellung	verstärkte Mechanik (gehärteter Stahlblock)
Nackenkstütze	höhen- / neigungsverstellbar	höhen- / neigungsverstellbar	höhenverstellbar, Echtleder	höhenverstellbar, Lederimitat	höhen- / neigungsverstellbar	höhen- / neigungsverstellbar
Rückenlehne	manuell verstellbar, mit Polsterung Zweikammer-Luftbeckenstütze, höhenverstellbar verstellbarer Anlehndruck	Rückenlehne elektrisch neigungsverstellbar mit Polsterung verstellbarer Anlehndruck	Rückenlehne verstellbar und mit Polsterung höhenverstellbare Lordosenstütze verstellbarer Anlehndruck	Rückenlehne mit Membranbespannung oder Polsterung höhenverstellbare Lordosenstütze verstellbarer Anlehndruck	manuell verstellbar, mit Polsterung Zweikammer-Luftbeckenstütze, höhenverstellbar verstellbarer Anlehndruck	Rückenlehne mit Polsterung höhenverstellbare Lordosenstütze verstellbarer Anlehndruck
Armlehnen	Klapp-Armlehnen verstellbar	4-D verstellbar	3-D verstellbar, mit Softtouchauflage	3-D verstellbar, mit Softtouchauflage	Klapp-Armlehnen verstellbar	verstellbar, klappbar
Bezug	Kunstleder / Stoff 150.000 Scheuerzyklen	Kunstleder / Stoff 150.000 Scheuerzyklen	Stoff (72% Cradura, 16% Schurwolle, 12% Cellulose) 150.000 Scheuerzyklen	Stoff (72% Cradura, 16% Schurwolle, 12% Cellulose) 150.000 Scheuerzyklen	Kunstleder / Stoff 150.000 Scheuerzyklen	Kunstleder / Stoff 1.5 Mio. Scheuerzyklen
Lordosenstütze	ja	nein	ja (Tiefen- und Höheneinstellbar)	ja (Höheneinstellbar)	ja	ja
Sitzhöhenverstellung	420-520 mm	420-520 mm	420-520 mm	420-520 mm	390-520 mm	410-530 mm
Rollen	Weich, für harten Boden	Weich, für harten Boden	Weich, für harten Boden	Weich, für harten Boden	Weich, für harten Boden	Weich, für harten Boden
Zertifikate	GS, British Standard	GS	GS, British Standard, ANSI, AGR	GS, British Standard, ANSI, AGR	GS	GS, British Standard

Bemaßung in mm: B = Breite
H = Höhe
T = Tiefe
h = Einbauhöhe
t = Nutztiefe
L = Länge

HE = Anzahl genormte Höhen-einheiten, 1 HE = 44,45 mm
19" = 482,6 mm,
(geeignet für 19"-Einbau nach DIN 41494)
VE = Verpackungseinheit
kg = Gewicht

Umrechnung: 1 inch = 25,4 mm
1 pound = 453,6 g

Ersetzen Sie „x“ durch die Endziffer Ihrer Farbwahl

24/7

24/7 Leitstellenstuhl Recaro

- Für 24 Stunden Einsatz in Kontroll- und Überwachungsräumen, Einsatzleitzentralen und Flughafenkontrolltürmen
- Kopfstütze in Höhe und Neigung einstellbar
- Doppelluftkammer/Becken- Lumbalstütze
- Hochbelastbare Materialien beim Rahmenaufbau und bei den Bezugsstoffen
- Armlehnen nach oben wegklappbar und in der Neigung verstellbar
- Getestet auf höchste Belastung
- Rückenlehnenneigung verstellbar mittels beidseitig bedienbarem Handrad
- Hoher Sitzkomfort durch ergonomische Polsterung
- Hochbelastbare Mechanik mit Freischwingfunktion / Sitzneigung in 3 Positionen arretierbar
- Individuelle Gewichtseinstellmöglichkeit (ca. 60 - 130 kg)
- Extra starke Gasfeder für Höhenverstellung
- Extra großes Fußkreuz für Standstabilität
- Verstellbare Oberschenkelauflage
- Weiche Rollen für harte Böden
- GS geprüft
- British Standard

Zusätzlich bei Recaro Expert electric:

- Elektrisch einstellbare Rückenlehne
- Fußkreuz schwarz pulverbeschichtet

Technische Daten

- Breite und Höhe der Rückenlehne 520 x 620 mm
- Breite und Tiefe der Sitzfläche 550 x 560 mm
- Breite und Länge der Armlehnen 74 x 324 mm
- Höhenverstellbereich der Kopfstütze 0 – 80 mm
- Winkelverstellung der Kopfstütze 0 – 35°

Material

- Bezug: Kunstleder-Stoff

Farbe

- Bezug: Schwarz
- Fußkreuz: Alu poliert

Lieferumfang

- 1 Leitstellenstuhl RECARO Guard L
- 1 Schutzüberzug für Kopfstütze

Lieferzustand

- Montiert

Hinweis

- Für weiche Böden können harte Rollen bestellt werden



ACC20003



ACC20051

Ausführung	Bestell-Nr.	VE
Leitstellenstuhl Recaro Guard	00.350.072.1	1 Stk.
Leitstellenstuhl Recaro Expert electric	00.350.036.9	1 Stk.

Bemaßung in mm: B = Breite
H = Höhe
T = Tiefe
h = Einbauhöhe
t = Nutztiefe
L = Länge

Umrechnung: 1 inch = 25,4 mm
1 pound = 453,6 g

HE = Anzahl genormte Höhen-einheiten, 1 HE = 44,45 mm
19" = 482,6 mm,
(geeignet für 19"-Einbau nach DIN 41494)
VE = Verpackungseinheit
kg = Gewicht
Ersetzen Sie „x“ durch die Endziffer Ihrer Farbwahl

24/7

24/7 Leitstellenstuhl Mr. 24

- Unser Topseller im Leitstellenbereich
 - Sitz- und Rückenpolster großzügig dimensioniert für hohen Sitzkomfort
 - Hohe Rückenlehne mit integrierter Lordosenverstellung, Similarmechnik mit 32° Öffnungswinkel und stufenlos arretierbarer Rückenlehnenneigung für optimale Anpassung an den Benutzer
 - Tiefenverstellbarer Schiebesitz erlaubt Anpassung an unterschiedliche Beinlängen
 - Höhenverstellbare Nackenstütze mit schwarzem Leder bezogen
 - Sitz- und Rückenlehne bewegen sich völlig körpersynchron
 - Anpassung an unterschiedliche Benutzer-Gewichte ermöglicht die individuelle Federkrafteinstellung
 - Permanente Abstützung des Rückens auch bei weit nach hinten geneigter Arbeitsposition
 - Sedo-Lift-Mechanik sorgt für eine optimale Federung auch in der untersten Sitzposition
 - Äußerst robuste Armlehnen für 24 h Einsatz
 - Weiche Rollen für harte Böden
 - GS geprüft
 - British Standard
 - Breite und Tiefe der Sitzfläche 470 x 400 mm
 - Höhenverstellung der Nackenstütze 50 mm
 - Breite und Höhe der Nackenstütze 360 x 150 mm
- **Technische Daten**
 - Similarmechnik ausgelegt auf ein Körpergewicht bis 200 kg
 - Rückenlehnenneigung bis 32°
 - Sitzhöhenverstellung von 420 – 515 mm
 - Armlehnenhöhenverstellung von 190 – 300 mm
 - Armlehnenbreitenverstellung 2 x 50 mm
 - Armlehntiefenverstellung 80 mm
 - **Material**
 - Set 2G8 schwarz 72%CraduraTM, 16% Schurwolle, 12% Cellulose
 - 150.000 Scheuertouren (Martindale)
 - DIN EN 1021-1/2
 - **Farbe**
 - Stoff: Schwarz
 - Rollenfüß: schwarz
 - **Lieferumfang**
 - 1 Leitstellenstuhl
 - **Lieferzustand**
 - Vormontiert
 - **Hinweis**
 - Für weiche Böden können auch harte Rollen bestellt werden.
 - Weitere Ausführungen und Bezüge auf Anfrage



ACC20005

Ausführung	Bestell-Nr.	VE
Mr. 24h, Stoff schwarz, Armlehnen, Kopfstütze	00.350.073.9	1 Stk.
Schutzüberzug für Nackenstütze	00.350.074.9	1 Stk.

24/7

24/7 Leitstellenstuhl Operator

- Bewährter Leitstellenstuhl mit maximaler Bewegungsfreiheit.
- Für ein Nutzergewicht bis 150 kg
- Similarmechnik mit verstärkten Federn
- Integrierter Schiebesitz (Verstellbereich von 400 bis 460 mm)
- Komfortables, verstärktes Sitzpolster, Sitzbreite 495 mm
- Integrierte Lordosenstütze, höhenverstellbar (80mm)
- Sedo-Lift-Mechanik (390 bis 520 mm Sitzhöhe),
- Robustes Stoffmaterial für 24-Stunden-Einsatz geeignet
- Similarmechnik mit Federkraftverstellung
- Weiche Rollen für harten Boden
- 3-D Armlehnen mit Softtouchauflagen
- Höhenverstellbare Nackenstütze mitschwarzem Lederimitat bezogen
- Schwarzer Aluminium-Rollenfüß
- Rückenlehne mit Membranbespannung oder gepolstert

- **Material**
 - Set 2G8 schwarz 72% Cradura™, 16% Schurwolle, 12% Cellulose
 - 150.000 Scheuertouren (Martindale)
 - DIN EN 1021-1/2
- **Farbe**
 - Stoff: Schwarz
 - Rollenfüß: schwarz
- **Lieferumfang**
 - 1 Leitstellenstuhl
- **Lieferzustand**
 - Vormontiert
- **Hinweis**
 - Für weiche Böden können auch harte Rollen bestellt werden.
 - Weitere Ausführungen und Bezüge auf Anfrage



ACC20006

Ausführung

Ausführung	Bestell-Nr.	VE
Operator 24/7 Netz-Rückenlehne	00.350.031.9	1 Stk.
Operator 24/7 Polster-Rückenlehne	00.350.035.9	1 Stk.



ACC20052

Bemaßung in mm: B = Breite
H = Höhe
T = Tiefe
h = Einbauhöhe
t = Nutztiefe
L = Länge

Umrechnung: 1 inch = 25.4 mm
1 pound = 453.6 g

HE = Anzahl genormte Höheneinheiten, 1 HE = 44,45 mm
19" = 482,6 mm,
(Geeignet für 19"-Einbau nach DIN 41494)
VE = Verpackungseinheit
kg = Gewicht
Ersetzen Sie „x“ durch die Endziffer Ihrer Farbwahl

24/7

24/7 Leitstellenstuhl CENTO Air

- Speziell für Leitstellenarbeitsplätze konzipiert, da sehr strapazierfähig, langlebig, ergonomisch und belastbar.
 - hoher Sitzkomfort durch breite ergonomisch geformte Polsterung
 - Kopfstütze in Höhe einstellbar
 - Neigung der Rückenlehne 0-20 Grad
 - hochbelastbare Mechanik mit Freischwingfunktion, Sitzneigung arretierbar
 - individuelle Gewichtseinstellmöglichkeit
 - extra großes Fußkreuz für Standardsicherheit
 - extra starke Gasfeder für Höhenverstellung mit Tiefenfederung
 - dynamisches und statisches Sitzen möglich
 - aufblasbare Doppel-Luftbeckenstütze
 - weiche Rollen für harte Böden
- **Material**
 - Bezug: Kunstleder-Stoff
 - **Farbe**
 - Bezug: Schwarz
 - Nähte: Weinrot
 - Fußkreuz: Alu poliert
 - **Lieferumfang**
 - 1 Leitstellenstuhl CENTO Air
 - **Lieferzustand**
 - Montiert
 - **Hinweis**
 - Für weiche Böden können harte Rollen bestellt werden
- **Technische Daten**
 - Breite und Höhe der Rückenlehne 460 x 640 mm
 - Breite und Tiefe der Sitzfläche 480 x 480 mm
 - Breite und Länge der Klapp-Armlehnen 60 x 380 mm
 - Höhenverstellbereich der Kopfstütze 0 – 80 mm



ACC20064

Ausführung	Bestell-Nr.	VE
Leitstellenstuhl CENTO Air	00.350.070.9	1 Stk.

24/7

Leitstellenstuhl Secur 24 Basic 24/7, Kopfstütze, Flip UP Armlehnen, Schwerlast

- Komfortabel geschnittener Sitz aus der Automobilindustrie –belastbar bis 200 kg
- Mit höhen- und neigungsverstellbarer Komfort-Kopfstütze inkl. Schutzüberzug
- Mechanische Lordosenstütze
- Flip VE Armlehnen – wegklappbar und neigungsverstellbar
- Tiefengefederte Gasfeder mit einer Sitzhöhe von 41-53 cm
- Großes, kippsticheres Aluminium-Fußkreuz mit 71 cm Durchmesser
- Sehr stabile, große Rollen 65 mm Durchmesser
- Speziell für diesen Sitz entwickelte Wippmechanik mit einer Gewichtseinstellung von 45-150 kg – einstellbar unter der vorderen Sitzfläche
- Bezug Kombination Leder (Automobil-Leder/Kunstleder)/Stoff Staccato Standard Farbe schwarz mit 1,5 Mio. Martindale
- Sehr einfache Einstellmöglichkeit des Stuhls durch gleiche Bedienelemente auf der linken und rechten Seite
- Großer Rückenlehnenöffnungswinkel verstellbar durch Drehrad auf der linken und rechten Seite des Sitzes
- Stuhl nach Ihren Wünschen im Baukastensystem zu konfigurieren

- **Technische Daten**
 - Sitzbreite 510 mm
 - Sitztiefe 480 mm
 - Rückenlehnenbreite 480 mm
 - Rückenlehnenhöhe 600 mm
- **Material**
 - Bezug: Kombination Leder (Automobil Leder/Stoff „Staccato“ (Standardfarbe schwarz) – mit 1,5 Mio. Martindale
- **Farbe**
 - Stoff: schwarz
 - Rollenfuß poliert
- **Lieferumfang**
 - 1 Leitstellenstuhl
- **Lieferzustand**
 - Vormontiert
- **Hinweis**

Viele weitere Ausstattungsmöglichkeiten:

 - Harte Rollen für weiche Böden
 - Weitere Bezüge auf Anfrage
 - Schutzüberzug für Kopfstütze
 - 6-Wege Komfortkopfstütze
 - Sitztiefenverstellung 10 cm
 - Vollleder
 - Belüftungslamellen im Rückenpolster
 - Verchromter Kleiderbügel



ACC20000

Typ	Ausführung	Bestell-Nr.	VE
Secur 24 Basic	Mit Flip UP Armlehnen	00.350.078.9	1 Stk.

Bemaßung in mm: B = Breite
H = Höhe
T = Tiefe
h = Einbauhöhe
t = Nutztiefe
L = Länge

Umrechnung: 1 inch = 25,4 mm
1 pound = 453,6 g

HE = Anzahl genormte Höhen-einheiten, 1 HE = 44,45 mm
19" = 482,6 mm,
(geeignet für 19"-Einbau nach DIN 41494)
VE = Verpackungseinheit
kg = Gewicht
Ersetzen Sie „x“ durch die Endziffer Ihrer Farbwahl

Professional

se:do

Zu den Besonderheiten von se:do zählen die leicht einstellbaren ergonomischen Funktionen, die auch bei wechselnden Benutzern immer einen gesunden Sitzkomfort ermöglichen. Der se:do verfügt über eine körpergerecht geformte Sitzmulde und eine höhenverstellbare Rückenlehne mit großem Öffnungswinkel, die in jeder Position angenehmen Halt bietet. Dazu trägt auch die Similarmechanik bei, die dafür sorgt, dass sich Sitz und Lehne stets synchron zum Körper bewegen. Zahlreiche weitere Einstellmöglichkeiten runden die ergonomischen Eigenschaften ab und sorgen für ein entspanntes Sitzgefühl - bei einem Körpergewicht bis 130kg.

- Rückenlehnen-Anlehndruck feinstufig einstellbar
- Integrierte Lordosenverstellung (80mm)
- Höhenverstellbare, hohe Rückenlehne (610 - 690 mm)
- Breite der Rückenlehne 465 mm
- Höhenverstellbare Kunststoffarmlehnen, (190 - 290 mm), lichte Weite 490 - 510 mm (Ausführungslabhängig)
- Stabiler Kunststoff Rollen-Fünffuß
- Similarmechanik mit Federkraft-Schnellverstellung
- Gasfeder mit mechanischer Tiefenfederung
- Sitztiefenverstellung (60mm), Ausführungslabhängig
- Einstellbare Sitzflächenneigung (4°)
- Komfortabel gepolsterte oder atmungsaktive Membranrückenlehne
- Weiche Rollen (Ø 65 mm) für harte Böden

Ebenfalls verfügbar als ableitfähiger Stuhl für den Einsatz an ESD-Arbeitsplätzen.

• Material

- Wollstoff Fame F60999 schwarz 200.000 Scheuertouren (Martindale) DIN 4102:B2 (normalentflammbar) (Polster)
- Selbsttragendes Polyester Gestrick (Membran)
- Bei Ausführung ESD: Gaja Antistatic schwarz 2A1 100% Schurwolle 50.000 Scheuertouren (Martindale) DIN 4102:B2 (normalentflammbar)
- Kunststoff Rollenfüß: Schwarz

• Zertifikate

- GS-Zeichen der TÜV Rheinland LGA Products GmbH / DIN EN 1335
- Ergonomie – Zertifikat der TÜV Rheinland LGA Products GmbH
- Schadstoffgeprüft durch TÜV Rheinland LGA Products GmbH
- QUALITY OFFICE Zertifikat
- AGR Zertifikat
- Fünf Jahre Garantie

• Lieferumfang

- 1 Drehstuhl

• Hinweis

- Für weiche Böden können auch harte Rollen bestellt werden
- Weitere Ausführungen und Bezüge auf Anfrage



se:do Membran, mit Armlehnen

ACC20007



se:do Polster, mit Armlehnen

ACC20008



se:do auch als ESD verfügbare

ACC20009

Typ	Ausführung	Bestell-Nr.	VE
Drehstuhl se:do	Membran, ohne Armlehnen	00.350.061.9	1 Stk.
Drehstuhl se:do	Membran, Armlehnen	00.350.062.9	1 Stk.
Drehstuhl se:do	Polster, ohne Armlehnen	00.350.063.9	1 Stk.
Drehstuhl se:do	Polster, Armlehnen	00.350.064.9	1 Stk.
Drehstuhl se:do	Polster, ohne Armlehnen, ESD	00.350.065.9	1 Stk.
Drehstuhl se:do	Polster, Armlehnen, ESD	00.350.066.9	1 Stk.

Meeting

Besprechungs- und Besucherstühle

- Hochwertige Besucherstühle für Besprechungsräume und Lagezentren
 - Stapelbar
 - Schwarzes Freischwinger-Stahlgestell aus Ø 25 mm Rundrohr
 - Schwarzes Vierfuß-Stahlgestell aus Ø 22 mm Rundrohr
 - Kunststoffgleitern
 - Beim Freischwinger Armlehnen aus Kunststoff
- **Farbe**
 - Stoff: Schwarz
 - Rahmen: schwarz
 - **Lieferumfang**
 - 1 Besucherstuhl
 - **Lieferzustand**
 - Montiert
 - **Hinweis**
 - Für glatte Böden können auch Filzgleiter bestellt werden.
 - Weitere Ausführungen und Bezüge auf Anfrage
- **Material**
 - Set 2G8 schwarz 72% CraduraTM, 16% Schurwolle, 12% Cellulose
 - 150.000 Scheuertouren (Martindale)
 - DIN EN 1021-1/2

Ausführung	Bestell-Nr.	VE
Besucherstuhl Freischwinger mit Armlehnen	00.350.032.9	1 Stk.
Besucherstuhl 4-Fuß ohne Armlehnen	00.350.037.9	1 Stk.



ACC20012



ACC20053

Mit freundlicher Genehmigung der Sedus Stoll AG.
Die unberechtigte Benutzung ist nicht gestattet.

Bemaßung in mm: B = Breite
H = Höhe
T = Tiefe
h = Einbauhöhe
t = Nutztiefe
L = Länge

HE = Anzahl genormte Höheneinheiten, 1 HE = 44,45 mm
19" = 482,6 mm,
(geeignet für 19"-Einbau nach DIN 41494)

VE = Verpackungseinheit
kg = Gewicht

Umrechnung: 1 inch = 25,4 mm
1 pound = 453,6 g

Ersetzen Sie „x“ durch die Endziffer Ihrer Farbwahl

AKUSTIK

239 bis 244



Knürr Akustik

Innenausbau
und Akustiklösungen

In den vergangenen zwei Jahrzehnten hat sich die Raumakustik zu einem der zentralen Themen im Innenausbau entwickelt. Gern unterstützen wir Sie in jeder Phase der Planung und Umsetzung Ihrer raumakustischen Projekte sowohl am Telefon als auch vor Ort.

- Vielfältig und flexibel
- Optimale Schallabsorption
- Einfache und schnelle Montage
- In vielen Ausführungen lieferbar
- Komplettsystem inklusive Unterkonstruktion

akustik +

CPL/Melamin Oberflächen:

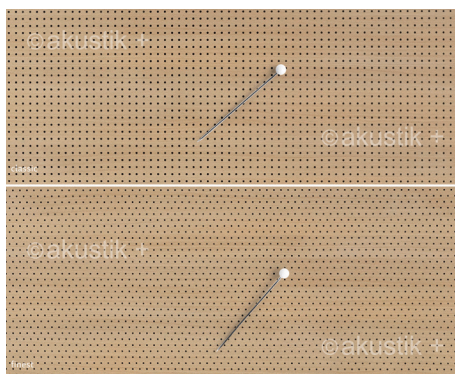
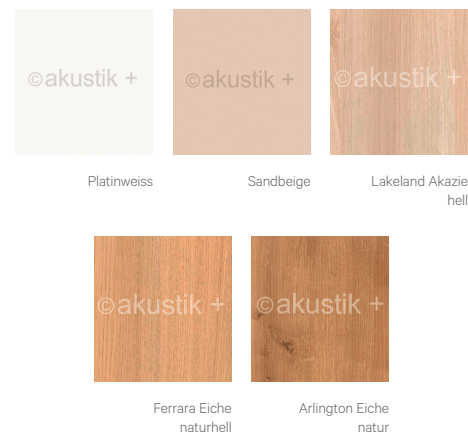

Großformate – Paneele können bis zu einer maximalen Länge von 3.500 mm sowie in beliebigen Schichtstoffdekoren, Echtholz furnieren oder farbigen Lackierungen auftragsbezogen hergestellt werden.

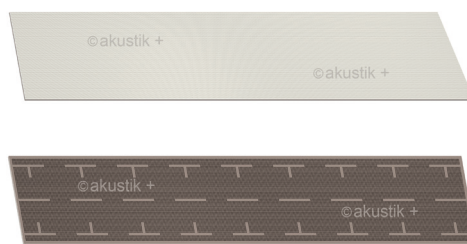

Paneele – Es beinhaltet nicht nur Paneele in idealer Größe, sondern auf Wunsch auch die dazu passende Unterkonstruktion und eignet sich damit sowohl für große Wandabwicklungen als auch für die raumakustische Nachrüstung kleiner Räume.

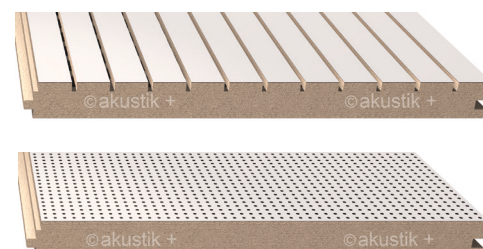

Lamellen – Das Endlos- System ist flexibel an jede Raumsituation anpassbar und bietet eine moderne, lineare Optik. Sie können zwischen geschlitzten und perforierten Elementen in den verschiedensten Ausführungen wählen.

Die technischen Produkteigenschaften der eingesetzten Materialien sind durch zahlreiche Messungen und Prüfungen belegt und in Form von Prüf- und Klassifizierungsberichten, Zertifikaten etc. anerkannter nationaler und internationaler Institutionen nachgewiesen.

Die Prüfungen werden von unabhängigen Sachverständigen (akustische Messungen nach DIN EN ISO 354 „Messung der Schallabsorption in Hallräumen“) durchgeführt und entsprechend DIN EN ISO 11654 rechnerisch ausgewertet. Die frequenzabhängigen Werte des Schallabsorptionsgrades sowie die Einzahlangaben (bewerteter Schallabsorptionsgrad),

NRC (Noise Reduction Coefficient gemäß ASTM C 423) und SAA (Sound Absorption Average gemäß ASTM C 423) für unterschiedliche Einbausituationen stellen wir Ihnen bei Bedarf gern zur Verfügung. Es werden ausschließlich nachgewiesene emissionsarme bzw. -freie Ausgangsmaterialien verwendet.





Schallabsorptionswerte für Perforation CLASSIC (1,8/1,8/0,5mm)

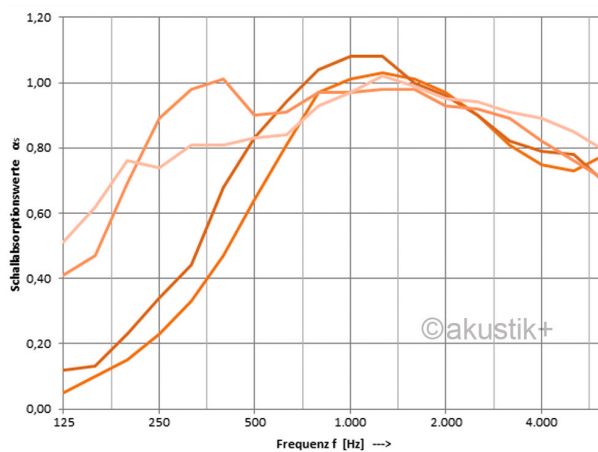

Schallabsorptionswerte für Perforation FINEST (1,8/1,8/0,5mm)

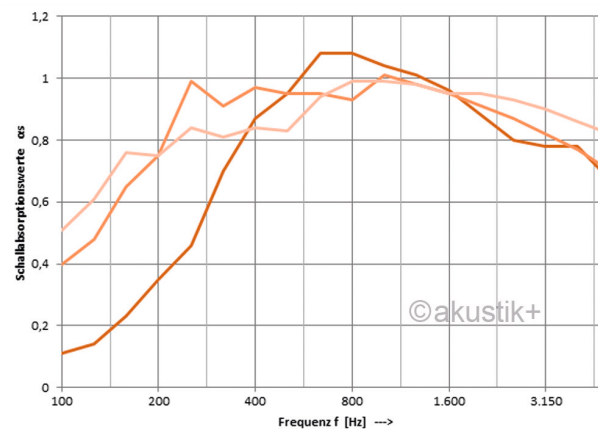

Stellwandsysteme

- Ausführung in Monoblock-Bauweise
 - Wandstärke 40 mm
 - Aluminiumrahmenprofil
 - Wandelement stoffbezogen
 - Füllstoff Brandklasse B1
 - Ökostandard 100
 - 100% recycelbar
 - Keine Chemikalien (Flammschutzmittel usw.) enthalten
 - Bezug mit Stoff B2 (Bezug mit Stoff B1 auf Anfrage möglich)
 - Wand schallabsorbierend
 - Schallsorptionsgrad nach DIN EN ISO 354
 - Stoffgruppe = blau (Scuba)
 - Obere Abdeckung = Aluminium eloxiert
 - Klettenfarbe = Anthrazit
 - Bodenfreiheit = 70mm Hinweis
 - Nach DIN EN ISO 11654 aw 0,50 H
 - Schallsorber Brandklasse = B1
- **In den Frequenzen**
 - 125 Hz as 0,12
 - 250 Hz as 0,24
 - 500 Hz as 0,51
 - 1000 Hz as 0,80
 - 2000 Hz as 0,95
 - 4000 Hz as 0,95
 - aw 0,50H
 - Prüfzeugnis DIN EN ISO 354
 - **Hinweis**
 - Aufsatzwand incl. 2 Tischklemmen einseitig für Tischplattenstärke 30 mm

B	H	Ausführung	Bestell-Nr.	VE
800	1100	Stellwand	04.303.634.9	1 Stk.
1000	1100	Stellwand	04.303.635.9	1 Stk.
1200	1100	Stellwand	04.303.636.9	1 Stk.
1600	1100	Stellwand	04.303.637.9	1 Stk.
1800	1100	Stellwand	04.303.638.9	1 Stk.
2000	1100	Stellwand	04.303.639.9	1 Stk.
800	1600	Stellwand	04.303.644.9	1 Stk.
1000	1600	Stellwand	04.303.645.9	1 Stk.
1200	1600	Stellwand	04.303.646.9	1 Stk.
1600	1600	Stellwand	04.303.647.9	1 Stk.
1800	1600	Stellwand	04.303.648.9	1 Stk.
2000	1600	Stellwand	04.303.649.9	1 Stk.
800	480	Aufsatzwand	04.303.654.9	1 Stk.
1000	480	Aufsatzwand	04.303.655.9	1 Stk.
1200	480	Aufsatzwand	04.303.656.9	1 Stk.
1600	480	Aufsatzwand	04.303.657.9	1 Stk.
1800	480	Aufsatzwand	04.303.658.9	1 Stk.
2000	480	Aufsatzwand	04.303.659.9	1 Stk.

Füße

- **Hinweis**
 - Füße RAL 9006 (weißaluminium) müssen für Ihren individuellen Einsatzzweck mitbestellt werden.

B	H	T	Ausführung	Bestell-Nr.	VE
350	6	350	Tellerfuß ganz	04.303.664.9	1 Stk.
350	6	210	Tellerfuß halb	04.303.665.9	1 Stk.
500	70	60	Auslegerfuß	04.303.667.9	1 Stk.
500	70	60	Auslegerfuß mit Rollen	04.303.668.9	1 Stk.



Alle Akustikrückwände auf Wunsch auch in zirkularer Ausführung verfügbar.

Bemaßung in mm: B = Breite
H = Höhe
T = Tiefe
h = Einbauhöhe
t = Nutztiefe
L = Länge

HE = Anzahl genormte Höhen-
einheiten, 1 HE = 44,45 mm
19" = 482,6 mm,
(Geeignet für 19"-Einbau
nach DIN 41494)
VE = Verpackungseinheit
kg = Gewicht

Umrechnung: 1 inch = 25,4 mm
1 pound = 453,6 g

Ersetzen Sie „x“ durch die
Endziffer Ihrer Farbwahl



ACC20042

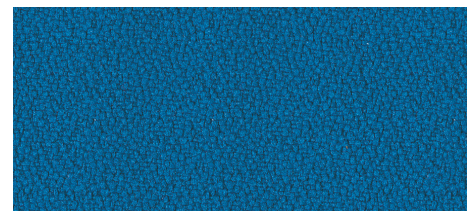

Standardfarbe Scubablau, viele weitere Farben auf Anfrage



ACC20043

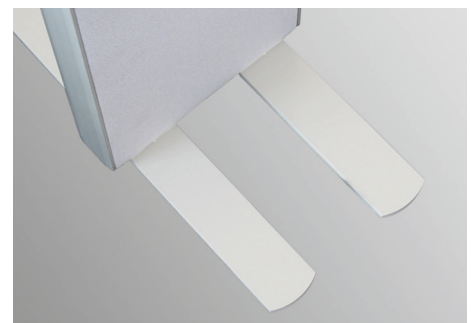

ACC20044

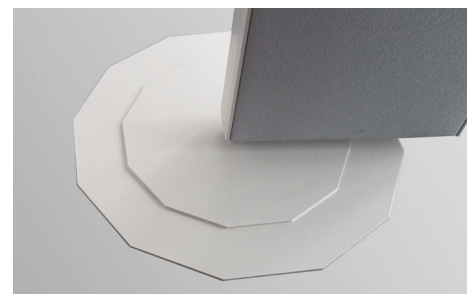

ACC20045

Akustik Aufsatzwände

- Schallabsorbierende Akustikwand
 - Ultraleichte Ausführung in Monoblock-Bauweise
 - Wandstärke 40 mm
 - Komplett mit Stoff bezogen (vollumpolstert)
 - Ökostandard 100 (100% recycelbar)
 - Keine Chemikalien (Flammschutzmittel usw.) enthalten
 - Bezug mit Stoff Brandklasse B2 (Stoff B1 auf Anfrage möglich)
 - Füllstoff Brandklasse B2
- **Schallabsorptionsgrad nach DIN EN ISO 354**
 - In den Frequenzen
 - 125 Hz as 0,18
 - 250 Hz as 0,33
 - 500 Hz as 0,60
 - 1000 Hz as 0,69
 - 2000 Hz as 0,54
 - 4000 Hz as 0,80
 - Bewerteter Schallabsorptionsgrad aw 0,55 (H)
 - Prüfzeugnis DIN EN ISO 354
 - **Hinweis**
 - Passendes Befestigungsset für die jeweilige Konsole bitte separat bestellen!

B	H	b	Ausführung	Bestell-Nr.	VE
1600	520	1580	Knürr Ergocon	04.303.700.9	1 Stk.
2000	520	1980	Knürr Ergocon	04.303.701.9	1 Stk.
2400	520	2380	Knürr Ergocon	04.303.702.9	1 Stk.
600	450	590	Knürr Dacobas Adv.	04.303.710.9	1 Stk.
1200	450	1190	Knürr Dacobas Adv.	04.303.711.9	1 Stk.
1800	450	1790	Knürr Dacobas Adv.	04.303.712.9	1 Stk.
600	800	590	Knürr Dacobas Adv.	04.303.713.9	1 Stk.
1200	800	1190	Knürr Dacobas Adv.	04.303.714.9	1 Stk.
1800	800	1790	Knürr Dacobas Adv.	04.303.715.9	1 Stk.
Befestigungssatz Knürr Ergocon				04.303.697.7	1 Stk.
Befestigungssatz Knürr Dacobas Adv. H450				04.303.698.7	1 Stk.
Befestigungssatz Knürr Dacobas Adv. H800				04.303.699.7	1 Stk.



ACC20065

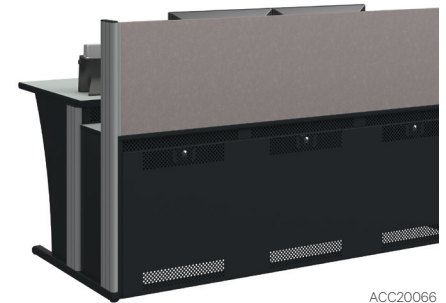

ACC20066



ACC20068

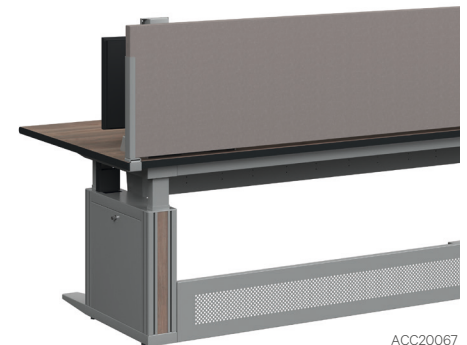

ACC20067



OBJEKTMÖBLIERUNG

245 bis 256



Knürr Schrankprogramm

Hochwertig im Detail

Widerstandsfähige und leicht zu reinigende Oberflächen

Segmentbogengriff

Sichere Verriegelung durch Drehstangenschloss

Alle Kanten mit ABSUmleimer

Leichtgängige Schiebetüren

Robuste Softclose Scharniere mit Öffnungsbegrenzung (110°)

Schließenanlagenfähige Dreholive

Optimale Nivellierung durch von innen justierbare Metallstellfüße

INDIVIDUELL KONFIGURIERBARES SCHLISSSYSTEM

- Generalhauptschlüssel (GHS) schließt alle Kategorien.
- Wechselzylindersystem für das Schließsystem.
- Zukünftige Anpassungen sind möglich.

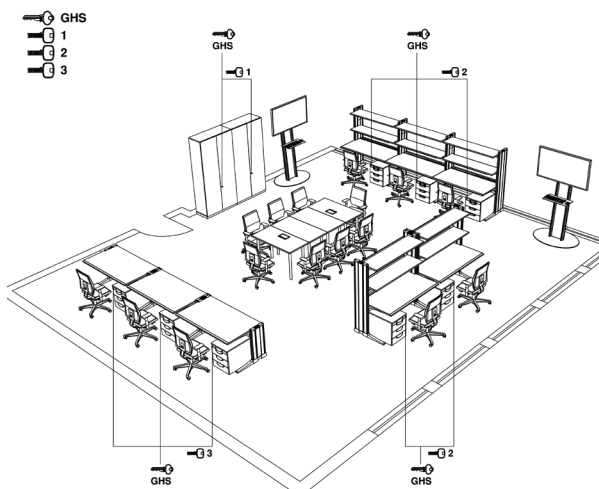

	1.935.202	Der Schlüssel wird lagerichtig eingesetzt. Betätigt die Schließungen der Gruppen A und B.
07001 - 08000	64 017.100.0	Generalhauptschlüssel
	1.935.312	Der Schlüssel wird lagerichtig eingesetzt. Betätigt die Schließungen der Gruppe A oder B.
07001 - 07500	64 017.131.0	Hauptschlüssel
	1.935.270	Der Schlüssel wird lagerichtig eingesetzt. Demontagefunktion bei geöffnetem Schloss. Betätigt die Gruppen A und B.
07501 - 08000	64 017.133.0	Demontageschlüssel
	1.935.270	Wendeschlüssel. Schlüssel mit Flachbahnprofil. Betätigt eine Schließung.
07001 - 07500	64 528.999.1 + Schl.	Schließungsschlüssel B5
07501 - 08000	64 528.998.3 + Schl.	Wendeschlüssel. Betätigt eine Schließung.
07001 - 07500	64 928.999.1 + Schl.	Schließungsschlüssel B1
07501 - 08000	64 928.996.1 + Schl.	

- Das Konturprofil garantiert einen hohen technischen Kopierschutz durch eine Prüfeinheit am Schlüssel und im Zylinder.
- Innerhalb der Schließanlage kombinierbar.
- Hochwertiges System mit attraktivem Preis - Leistungsverhältnis.
- Sicherheit durch höchste Produktqualität und eine lange Lebensdauer.

Oberflächen:



Ausführung .1 Lichtgrau
(Auf Anfrage .7 ESD Lichtgrau)



Ausführung .5 Buche



Individuell angepasstes
Oberflächendekor (auf Anfrage)



*Electrostatic discharge
(Elektrostatisch ableitfähig)

Knürr Schrankprogramm

Bestellprogramm -
Flügeltürenschränk

Flügeltür- und Glasflügeltürenschränk 2 OH / 3 OH / 5 OH

- Komplet verleimter und gedübelter Korpus aus melaminharzbeschichteter Feinspanplatte nach EN 14322
- Umlaufender, vormontierter Sockel mit Metallhöhenverstellern zum Ausgleich von Bodenunebenheiten
- Eingenutete, verleimte Rückwand, 13 mm stark, als Sichtrückwand
- Türen mit Ganzmetallbändern mit Softclose- Automatik, Öffnungswinkel 110°
- Drehstangenschloss mit Griffolive und Wechselzylinder (schließenanlagenfähig)
- Kanten 2 mm ABS, gerundet
- Metallfachböden (siehe Tabelle) RAL 9011 Schwarz, verstellbar im 32 mm Raster, Tragfähigkeit 75 kg/qm bei allen Fächern
- Bei Glasflügeltür:
Teilglastür: Holztür mit eingesetztem Einscheibensicherheitsglas, 4 mm

- **Farbe**
Bestellendziffer .1:
 - Komplet Lichtgrau**Bestellendziffer .5:**
 - Korpus RAL 7021 Schwarzgrau
 - Fronten Buchedecor
- **Lieferumfang**
 - 1 Vorwandschränk mit Flügeltür**Bei Glastür:**
 - 1 Vorwandschränk mit Teilglastür
- **Lieferzustand**
 - Montiert
- **Hinweis**
 - Türen mit Schließelement sind grundsätzlich bei allen Schränken rechts angeschlagen (RA). Ausführung Linksanschlag (LA) auf Anfrage.

B	H	Anz. Fachböden	OH	Typ	Bestell-Nr. (T 430)	Bestell-Nr. (T 650)	VE
500	772	1	2	Tür	00.321.400.x	00.321.600.x	1 Stk
800	772	1	2	Flügeltür	00.321.401.x	00.321.601.x	1 Stk
1000	772	1	2	Flügeltür	00.321.402.x	00.321.602.x	1 Stk
1200	772	1	2	Flügeltür	00.321.403.x	00.321.603.x	1 Stk
500	1352	2	3	Tür	00.321.404.x	00.321.604.x	1 Stk
800	1352	2	3	Flügeltür	00.321.405.x	00.321.605.x	1 Stk
1000	1352	2	3	Flügeltür	00.321.406.x	00.321.606.x	1 Stk
1200	1352	2	3	Flügeltür	00.321.407.x	00.321.607.x	1 Stk
500	2064	4	5	Tür	00.321.408.x	00.321.608.x	1 Stk
800	2064	4	5	Flügeltür	00.321.409.x	00.321.609.x	1 Stk
1000	2064	4	5	Flügeltür	00.321.410.x	00.321.610.x	1 Stk
1200	2064	4	5	Flügeltür	00.321.411.x	00.321.611.x	1 Stk
500	772	1	2	Glastür	00.321.420.x	00.321.620.x	1 Stk
800	772	1	2	Glasflügeltür	00.321.421.x	00.321.621.x	1 Stk
1000	772	1	2	Glasflügeltür	00.321.422.x	00.321.622.x	1 Stk
1200	772	1	2	Glasflügeltür	00.321.423.x	00.321.623.x	1 Stk
500	1352	2	3	Glastür	00.321.424.x	00.321.624.x	1 Stk
800	1352	2	3	Glasflügeltür	00.321.425.x	00.321.625.x	1 Stk
1000	1352	2	3	Glasflügeltür	00.321.426.x	00.321.626.x	1 Stk
1200	1352	2	3	Glasflügeltür	00.321.427.x	00.321.627.x	1 Stk
500	2064	4	5	Glastür	00.321.428.x	00.321.628.x	1 Stk
800	2064	4	5	Glasflügeltür	00.321.429.x	00.321.629.x	1 Stk
1000	2064	4	5	Glasflügeltür	00.321.430.x	00.321.630.x	1 Stk
1200	2064	4	5	Glasflügeltür	00.321.431.x	00.321.631.x	1 Stk

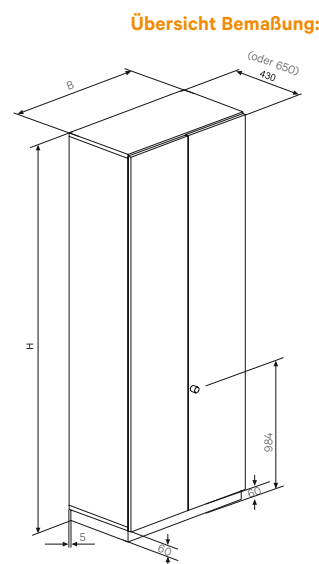
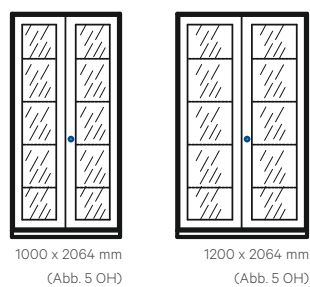
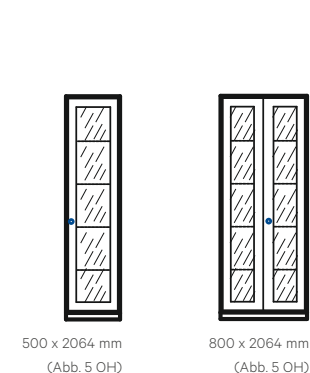
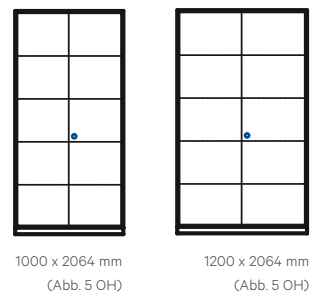
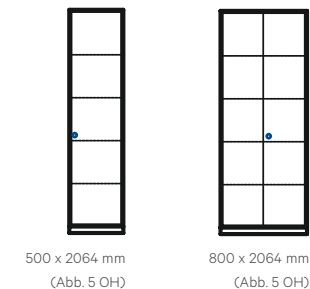

Flügelürenaufsatzschrank 2 OH / 3 OH

- Komplet verleimter und gedübelter Korpus aus melaminharzbeschichteter Feinspanplatte nach EN 14322
- Eingenutete, verleimte Rückwand, 13 mm stark, als Sichrückwand
- Türen mit Ganzmetallbändern mit Softclose- Automatik, Öffnungswinkel 110°
- Drehstangenschloss mit Griffolive und Wechselzylinder (schließenanlagenfähig)
- Kanten 2 mm ABS, gerundet
- Metallfachböden (siehe Tabelle) RAL 9011 Schwarz, verstellbar im 32 mm Raster, Tragfähigkeit 75 kg/qm bei allen Fächern
- Bei Glasflügeltür:
Teilglastür: Holztür mit eingesetztem Einscheibensicherheitsglas, 4 mm

- **Farbe**
Bestellendziffer .1:
 - Komplet Lichtgrau**Bestellendziffer .5:**
 - Korpus RAL 7021 Schwarzgrau
 - Fronten Buchedecor
- **Lieferumfang**
 - 1 Vorwandschrank mit Flügeltür**Bei Glasflügeltür:**
 - 1 Vorwandschrank mit Teilglastüren
- **Lieferzustand**
 - Montiert
- **Hinweis**
 - Türen mit Schließelement sind grundsätzlich bei allen Schränken rechts angeschlagen (RA). Ausführung Linksanschlag (LA) auf Anfrage.
 - Weiteres Zubehör wie z.B. Garderobenstangen auf Anfrage.

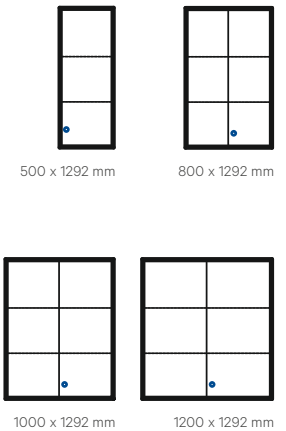

B	H	Anz. Fachböden	OH	Typ	Bestell-Nr. (T 430)	Bestell-Nr. (T 650)	VE
500	712	1	2	Tür	00.321.412.x	00.321.612.x	1 Stk
800	712	1	2	Flügeltür	00.321.413.x	00.321.613.x	1 Stk
1000	712	1	2	Flügeltür	00.321.414.x	00.321.614.x	1 Stk
1200	712	1	2	Flügeltür	00.321.415.x	00.321.615.x	1 Stk
500	1292	2	3	Tür	00.321.416.x	00.321.616.x	1 Stk
800	1292	2	3	Flügeltür	00.321.417.x	00.321.617.x	1 Stk
1000	1292	2	3	Flügeltür	00.321.418.x	00.321.618.x	1 Stk
1200	1292	2	3	Flügeltür	00.321.419.x	00.321.619.x	1 Stk
500	712	1	2	Glastür	00.321.432.x	00.321.632.x	1 Stk
800	712	1	2	Glasflügeltür	00.321.433.x	00.321.633.x	1 Stk
1000	712	1	2	Glasflügeltür	00.321.434.x	00.321.634.x	1 Stk
1200	712	1	2	Glasflügeltür	00.321.435.x	00.321.635.x	1 Stk
500	1292	2	3	Glastür	00.321.436.x	00.321.636.x	1 Stk
800	1292	2	3	Glasflügeltür	00.321.437.x	00.321.637.x	1 Stk
1000	1292	2	3	Glasflügeltür	00.321.438.x	00.321.638.x	1 Stk
1200	1292	2	3	Glasflügeltür	00.321.439.x	00.321.639.x	1 Stk

Bemaßung in mm: B = Breite
H = Höhe
T = Tiefe
BE = Büroeinheit = 50 mm
OH = Ordnerhöhe = mind. 325 mm
Ersetzen Sie „x“ durch die Endziffer Ihrer Farbwahl

LA = Linksanschlag
RA = Rechtsanschlag
SL = Schubladen
SE = Schubladeneinheit
1 SE = 32 mm

Regalschrank 2 OH / 3 OH / 5 OH

- Komplett verleimter und gedübelter Korpus aus melaminharzbeschichteter Feinspanplatte nach EN 14322
- Umlaufender, vormontierter Sockel mit Metallhöhenverstellern zum Ausgleich von Bodenunebenheiten
- Eingenutete, verleimte Rückwand, 13 mm stark, als Sichrückwand
- Kanten 2 mm ABS, gerundet
- Metallfachböden (siehe Tabelle) RAL 9011 Schwarz, verstellbar im 32 mm Raster, Tragfähigkeit 75 kg/qm bei allen Fächern

- **Farbe**
 - Bestellendziffer .1:**
 - Komplett Lichtgrau
 - Bestellendziffer .5:**
 - Korpus RAL 7021 Schwarzgrau
- **Lieferumfang**
 - 1 Regalschrank
- **Lieferzustand**
 - Montiert

B	H	Anz. Fachböden	OH	Bestell-Nr. (T 430)	Bestell-Nr. (T 650)	VE
500	772	1	2	00.321.440.x	00.321.640.x	1 Stk
800	772	1	2	00.321.441.x	00.321.641.x	1 Stk
1000	772	1	2	00.321.442.x	00.321.642.x	1 Stk
1200	772	1	2	00.321.443.x	00.321.643.x	1 Stk
500	1352	2	3	00.321.444.x	00.321.644.x	1 Stk
800	1352	2	3	00.321.445.x	00.321.645.x	1 Stk
1000	1352	2	3	00.321.446.x	00.321.646.x	1 Stk
1200	1352	2	3	00.321.447.x	00.321.647.x	1 Stk
500	2064	4	5	00.321.448.x	00.321.648.x	1 Stk
800	2064	4	5	00.321.449.x	00.321.649.x	1 Stk
1000	2064	4	5	00.321.450.x	00.321.650.x	1 Stk
1200	2064	4	5	00.321.451.x	00.321.651.x	1 Stk

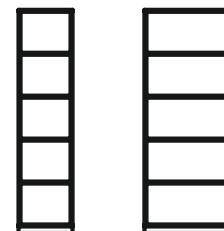

500 x 2064 mm

800 x 2064 mm

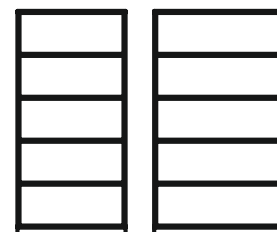

1000 x 2064 mm

1200 x 2064 mm

Regalaufsatzschrank 2 OH / 3 OH

- Komplett verleimter und gedübelter Korpus aus melaminharzbeschichteter Feinspanplatte nach EN 14322
- Eingenutete, verleimte Rückwand, 13 mm stark, als Sichrückwand
- Kanten 2 mm ABS, gerundet
- Metallfachböden (siehe Tabelle) RAL 9011 Schwarz, verstellbar im 32 mm Raster, Tragfähigkeit 75 kg/qm bei allen Fächern

- **Farbe**
 - Bestellendziffer .1:**
 - Komplett Lichtgrau
 - Bestellendziffer .5:**
 - Korpus RAL 7021 Schwarzgrau
- **Lieferumfang**
 - 1 Regalschrank
- **Lieferzustand**
 - Montiert

B	H	Anz. Fachböden	OH	Bestell-Nr. (T 430)	Bestell-Nr. (T 650)	VE
500	712	1	2	00.321.452.x	00.321.652.x	1 Stk
800	712	1	2	00.321.453.x	00.321.653.x	1 Stk
1000	712	1	2	00.321.454.x	00.321.654.x	1 Stk
1200	712	1	2	00.321.455.x	00.321.655.x	1 Stk
500	1292	2	3	00.321.456.x	00.321.656.x	1 Stk
800	1292	2	3	00.321.457.x	00.321.657.x	1 Stk
1000	1292	2	3	00.321.458.x	00.321.658.x	1 Stk
1200	1292	2	3	00.321.459.x	00.321.659.x	1 Stk

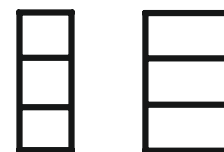

500 x 1292 mm

800 x 1292 mm



1000 x 1292 mm

1200 x 1292 mm

Bemaßung in mm: B = Breite
H = Höhe
T = Tiefe
BE = Büroeinheit = 50 mm
OH = Ordnerhöhe = mind. 325 mm
Ersetzen Sie „x“ durch die Endziffer Ihrer Farbwahl

LA = Linksanschlag
RA = Rechtsanschlag
SL = Schubladen
SE = Schubladeneinheit
1 SE = 32 mm

Druckerschrank

- Druckerschrank:
 - Breite 1200 mm
 - Tiefe 650 mm
 - Höhe 750 mm
 - Mit schwarzen Kabeleinführungssets, Durchmesser 80mm, hinten mittig in der Deckplatte und seitlich hinten unten
 - Zwischenboden hinten verkürzt zur Kabelführung
 - Schiebetüren mit Segmentbogengriffen
 - 28 mm Deckplatte mit umlaufend ABS-Kante
- Durch 4 Stellschrauben höhenjustierbar
 - Alle Schränke abschließbar mit Zylinderschloss
 - Mit Mittelwand
 - Segmentbogengriff matt vernickelt
- **Farbe**
 - Korpus und Fachboden: RAL 7035 Lichtgrau
 - Deckplatte: RAL 7035 Lichtgrau mit schwarzen Umleimer
 - **Lieferumfang**
 - 1 Druckerschrank
 - **Lieferzustand**
 - Komplett montiert
- **Material/Oberfläche**
 - Verleimter Holzkorpus, Dreischicht – Gütspanplatte FP/Y E1 Ausführung, direkt beschichtet, Brandschutzklasse B 2 Korpus Lichtgrau



B	H	T	Bestell-Nr.	VE
1200	750	650	00.320.072.1	1 Stk.

Druckerschrank ECO

- Stabiler verleimter Korpus
 - 4 Stellfüße zur standfesten Aufstellung
 - Kabeldurchführungen in Deckund Bodenplatte zu Drucker und Doppelboden
 - 28 mm Deckplatte mit umlaufend ABS-Kante
- **Farbe**
 - Korpus und Fachboden: RAL 7035 Lichtgrau
 - Deckplatte: RAL 7035 Lichtgrau mit schwarzen Umleimer
 - **Lieferumfang**
 - 1 Druckerschrank



B	H	T	Bestell-Nr.	VE
600	750	630	00.320.210.1	1 Stk.
1200	750	630	00.320.211.1	1 Stk.

Stehpult, achteckig

- Stehpult für Besprechungen verwendbar
 - Stehpult achteckig mit Ablagemöglichkeit für Ordner und Equipment
 - Verleimter Korpus
- **Material / Oberfläche**
 - Tischplatte, Korpus und Fachböden Dreischicht – Gütspanplatte FP/Y E1-Ausführung direkt beschichtet, Brandschutzklasse B2
 - **Normen**
 - EN 438 Klasse für Beschichtungsmaterial
- **Farbe**
 - Tischplatte, Korpus und Fachböden: Lichtgrau
 - **Lieferumfang**
 - 1 Stehpult
 - **Lieferzustand**
 - Montiert
 - **Hinweis**
 - Auf Anfrage ESD-Ausführung



B	H	T	Bestell-Nr.	VE
1295	1150	1295	01.315.722.1	1 Stk.

CIC20035

Schiebetürenschränk 2 OH / 3 OH

- Komplett verleimter und gedübelter Korpus aus melaminharzbeschichteter Feinspanplatte nach EN 14322
- Schränke mit Mittelwand
- Umlaufender, vormontierter Sockel mit Metallhöhenverstellern zum Ausgleich von Bodenunebenheiten
- Eingenutete, verleimte Rückwand, 13 mm stark, als Sichrückwand
- Türen mit leichtgängigen Rollenlaufwerken, Druckzylinderschloss mit Wechselzylinder (schließenlagenfähig), Metall- Segmentbogengriff 160 mm
- Kanten 2 mm ABS, gerundet
- Metallfachböden (siehe Tabelle), verstellbar im 32 mm Raster, Tragfähigkeit 75kg/qm

- **Farbe**
 - Bestellendziffer .1:**
 - Komplett Lichtgrau
 - Bestellendziffer .5:**
 - Korpus RAL 7021 Schwarzgrau
 - Fronten Buchedecor
 - Segmentbogengriff matt vernickelt
- **Lieferumfang**
 - 1 Vorwandschränk mit Schiebetüren
- **Lieferzustand**
 - Montiert

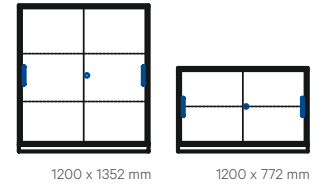

B	H	Anz. Fachböden	OH	Bestell-Nr. (T 430)	Bestell-Nr. (T 650)	VE
1200	772	1	2	00.321.460.x	00.321.660.x	1 Stk
1200	1352	2	3	00.321.461.x	00.321.661.x	1 Stk

Schiebetürenaufsatzschrank 2 OH / 3 OH

- Komplett verleimter und gedübelter Korpus aus melaminharzbeschichteter Feinspanplatte nach EN 14322
- Schränke mit Mittelwand
- Eingenutete, verleimte Rückwand, 13 mm stark, als Sichrückwand
- Türen mit leichtgängigen Rollenlaufwerken, Druckzylinderschloss mit Wechselzylinder (schließenlagenfähig), Metall- Segmentbogengriff 160 mm
- Kanten 2 mm ABS, gerundet
- Metallfachböden (siehe Tabelle), verstellbar im 32 mm Raster, Tragfähigkeit 75kg/qm

- **Farbe**
 - Bestellendziffer .1:**
 - Komplett Lichtgrau
 - Bestellendziffer .5:**
 - Korpus RAL 7021 Schwarzgrau
 - Fronten Buchedecor
 - Segmentbogengriff matt vernickelt
- **Lieferumfang**
 - 1 Vorwandschränk mit Schiebetüren
- **Lieferzustand**
 - Montiert

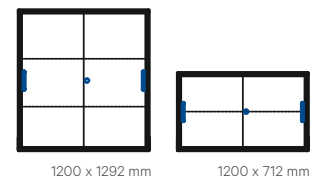

B	H	Anz. Fachböden	OH	Bestell-Nr. (T 430)	Bestell-Nr. (T 650)	VE
1200	712	1	2	00.321.462.x	00.321.662.x	1 Stk
1200	1292	2	3	00.321.463.x	00.321.663.x	1 Stk

Querrolladenschrank 2 OH / 3 OH

- Komplet verleimter und gedübelter Korpus aus melaminharzbeschichteter Feinspanplatte nach EN 14322
- Umlaufender, vormontierter Sockel mit Metallhöhenverstellern zum Ausgleich von Bodenunebenheiten
- Eingenutete, verleimte Rückwand, 13 mm stark, als Sichrückwand
- Rolladen aus leichtgängigen Kunststofflamellen, von rechts nach links, Zylinderschloss mit Wechselzylinder (schließenlagenfähig), Segmentbogengriffe 160 mm in Metall
- Kanten 2 mm ABS, gerundet
- Metallfachböden (siehe Tabelle), verstellbar im 32 mm Raster, Tragfähigkeit 75 kg/qm
- Keine leitfähige Ausführung möglich

- **Farbe**
 - Bestellendziffer .1:**
 - Komplet Lichtgrau
 - Bestellendziffer .5:**
 - Korpus RAL 7021 Schwarzgrau
 - Querrolladen Silber
 - Segmentbogengriff matt vernickelt
- **Lieferumfang**
 - 1 Querrolladenschrank
- **Lieferzustand**
 - Montiert

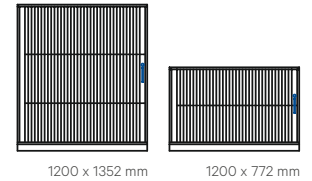

B	H	Anz. Fachböden	OH	Bestell-Nr. (T 430)	Bestell-Nr. (T 650)	VE
1200	772	1	2	00.321.470.x	00.321.670.x	1 Stk
1200	1352	2	3	00.321.471.x	00.321.671.x	1 Stk

Querrolladenaufsatzschrank 2 OH / 3 OH

- Komplet verleimter und gedübelter Korpus aus melaminharzbeschichteter Feinspanplatte nach EN 14322
- Eingenutete, verleimte Rückwand, 13 mm stark, als Sichrückwand
- Rolladen aus leichtgängigen Kunststofflamellen, von rechts nach links, Zylinderschloss mit Wechselzylinder (schließenlagenfähig), Segmentbogengriff 160 mm in Metall
- Kanten 2 mm ABS, gerundet
- Metallfachböden (siehe Tabelle), verstellbar im 32 mm Raster, Tragfähigkeit 75 kg/qm
- Keine leitfähige Ausführung möglich

- **Farbe**
 - Bestellendziffer .1:**
 - Komplet Lichtgrau
 - Bestellendziffer .5:**
 - Korpus RAL 7021 Schwarzgrau
 - Querrolladen Silber
 - Segmentbogengriff matt vernickelt
- **Lieferumfang**
 - 1 Vorwandschrank mit Querrolladen
- **Lieferzustand**
 - Montiert

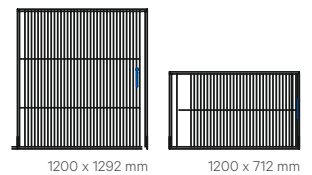

B	H	T	Anz. Fachböden	OH	Bestell-Nr. (T 430)	Bestell-Nr. (T 650)	VE
1200	712	430	1	2	00.321.472.x	00.321.672.x	1 Stk
1200	1292	430	2	3	00.321.473.x	00.321.673.x	1 Stk

Bemaßung in mm: B = Breite
H = Höhe
T = Tiefe
BE = Büroeinheit = 50 mm
OH = Ordnerhöhe = mind. 325 mm
Ersetzen Sie „x“ durch die Endziffer Ihrer Farbwahl

LA = Linksanschlag
RA = Rechtsanschlag
SL = Schubladen
SE = Schubladeneinheit
1 SE = 32 mm

Schubladenschrank

2 SL / 3 SL / 4 SL / 5 SL / 7 SL / 9 SL

- Komplett verleimter und gedübelter Korpus aus melaminharzbeschichteter Feinspanplatte nach EN 14322
- Umlaufender, vormontierter Sockel mit Metallhöhenverstellern zum Ausgleich von Bodenunebenheiten
- Eingenutete, verleimte Rückwand, 13 mm stark, als Sichrückwand
- Kanten 2 mm ABS, gerundet
- Ausführung Schubladenschrank (1 SE = 32 mm)
- Führungen: Teleskopschienen Vollauszug mit Softclose-Automatik
- Belastbarkeit 650 N
- Schubladeninnenmaß Tiefe = 326 mm
- Schubladennutzbreite = Schrankbreite-110 mm
- Schubladen aus pulverbeschichtetem Stahlblech Höhe 91 mm, schwarz
- Blenden mit Segmentbogengriffen in Metall
- Viele kundenspezifische Varianten über variable Blendenhöhen
- Obere Blende mit Zylinderschloss mit Wechselzylinder
- Gegenseitige Auszugssperre, Kippsicherung durch integriertes Gegengewicht

- **Farbe**
 - Bestellendziffer .1:**
 - Komplett Lichtgrau
 - Bestellendziffer .5:**
 - Korpus RAL 7021 Schwarzgrau
 - Fronten Buchedecor
 - Segmentbogengriff matt vernickelt
- **Lieferumfang**
 - 1 Schubladenschrank
- **Lieferzustand**
 - Montiert

22 SE

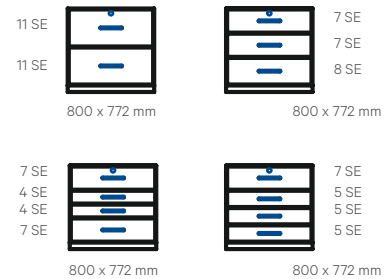

40 SE

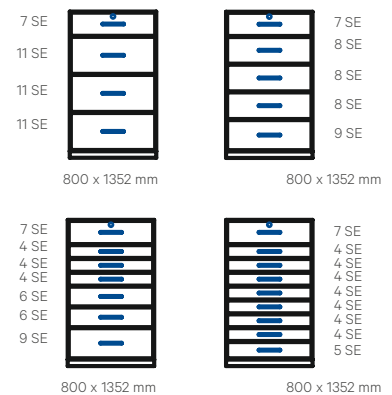

B	H	SL	Schubladeneinteilung (1 SE = 32 mm)	Bestell-Nr. (T 430)	Bestell-Nr. (T 650)	VE
800	772	2	11 SE oben / 1 x 11 SE	00.321.474.x	00.321.674.x	1 Stk
800	772	3	7 SE oben / 1 x 7 SE / 1 x 8 SE	00.321.475.x	00.321.675.x	1 Stk
800	772	4	7 SE oben / 2 x 4 SE / 1 x 7 SE	00.321.476.x	00.321.676.x	1 Stk
800	772	4	7 SE oben / 3 x 5 SE	00.321.477.x	00.321.677.x	1 Stk
800	1352	4	7 SE oben / 3 x 11 SE	00.321.478.x	00.321.678.x	1 Stk
800	1352	5	7 SE oben / 3 x 8 SE / 1 x 9 SE	00.321.479.x	00.321.679.x	1 Stk
800	1352	7	7 SE oben / 3 x 4 SE / 2 x 6 SE / 1 x 9 SE	00.321.480.x	00.321.680.x	1 Stk
800	1352	9	7 SE oben / 7 x 4 SE / 1 x 5 SE	00.321.481.x	00.321.681.x	1 Stk
1000	772	2	11 SE oben / 1 x 11 SE	00.321.482.x	00.321.682.x	1 Stk
1000	772	3	7 SE oben / 1 x 7 SE / 1 x 8 SE	00.321.483.x	00.321.683.x	1 Stk
1000	772	4	7 SE oben / 2 x 4 SE / 1 x 7 SE	00.321.484.x	00.321.684.x	1 Stk
1000	772	4	7 SE oben / 3 x 5 SE	00.321.485.x	00.321.685.x	1 Stk
1000	1352	4	7 SE oben / 3 x 11 SE	00.321.486.x	00.321.686.x	1 Stk
1000	1352	5	7 SE oben / 3 x 8 SE / 1 x 9 SE	00.321.487.x	00.321.687.x	1 Stk
1000	1352	7	7 SE oben / 3 x 4 SE / 2 x 6 SE / 1 x 9 SE	00.321.488.x	00.321.688.x	1 Stk
1000	1352	9	7 SE oben / 7 x 4 SE / 1 x 5 SE	00.321.489.x	00.321.689.x	1 Stk
1200	772	2	11 SE oben / 1 x 11 SE	00.321.490.x	00.321.690.x	1 Stk
1200	772	3	7 SE oben / 1 x 7 SE / 1 x 8 SE	00.321.491.x	00.321.691.x	1 Stk
1200	772	4	7 SE oben / 2 x 4 SE / 1 x 7 SE	00.321.492.x	00.321.692.x	1 Stk
1200	772	4	7 SE oben / 3 x 5 SE	00.321.493.x	00.321.693.x	1 Stk
1200	1352	4	7 SE oben / 3 x 11 SE	00.321.494.x	00.321.694.x	1 Stk
1200	1352	5	7 SE oben / 3 x 8 SE / 1 x 9 SE	00.321.495.x	00.321.695.x	1 Stk
1200	1352	7	7 SE oben / 3 x 4 SE / 2 x 6 SE / 1 x 9 SE	00.321.496.x	00.321.696.x	1 Stk
1200	1352	9	7 SE oben / 7 x 4 SE / 1 x 5 SE	00.321.497.x	00.321.697.x	1 Stk

Hängeregisterschrank 2 SL / 3 SL

- Komplett verleimter und gedübelter Korpus aus melaminharzbeschichteter Feinspanplatte nach EN 14322
- Umlaufender, vormontierter Sockel mit Metallhöhenverstellern zum Ausgleich von Bodenunebenheiten
- Eingenutete, verleimte Rückwand, 13mm stark, als Sichrückwand
- Kanten 2mm ABS, gerundet
- Hängerahmen aus pulverbeschichtetem Stahlblech, schwarz, auf Teleskopvollauszug, Belastbarkeit 650 N
- Mit Softclose-Automatik
- Blenden mit Segmentbogengriffen 160 mm in Metall
- Obere Blende mit Zylinderschloss mit Wechselzylinder
- Gegenseitige Auszugssperre, Kippsicherung durch integriertes Gegengewicht

- **Farbe**
 - Bestellendziffer .1:**
 - Komplett Lichtgrau
 - Bestellendziffer .5:**
 - Korpus RAL 7021 Schwarzgrau
 - Fronten Buchedecor
 - Segmentbogengriff matt vernickelt
- **Lieferzustand**
 - Montiert



800 x 1352 mm



800 x 772 mm

B	H	SL	Bestell-Nr. (T 430)	Bestell-Nr. (T 650)	VE
800	772	2	00.321.498.x	00.321.698.x	1 Stk.
800	1352	3	00.321.499.x	00.321.699.x	1 Stk.

Wertfachschränk mit 8 Schließfächer

- Komplett verleimter und gedübelter Korpus aus melaminharzbeschichteter Feinspanplatte nach EN 14322
- Umlaufender, vormontierter Sockel mit Metallhöhenverstellern zum Ausgleich von Bodenunebenheiten
- Eingenutete, verleimte Rückwand, 13 mm stark, als Sichrückwand
- 8 Türen (4 LA 4 RA) mit Ganzmetallbändern mit Softclose-Automatik, Öffnungswinkel 110°
- Flächenbündiges Schloß mit Wechselzylinder
- Kanten 2 mm ABS, gerundet
- Mitteltrennwand und fest montierte Zwischenböden

- **Farbe**
 - Bestellendziffer .1:**
 - Komplett Lichtgrau
 - Bestellendziffer .5:**
 - Korpus RAL 7021 Schwarzgrau
 - Fronten Buchedecor
- **Lieferumfang**
 - 1 Wertfachschränk mit Flügeltüren verschieden schließend
- **Lieferzustand**
 - Montiert
- **Hinweis**
 - Bitte fragen Sie auch nach persönlichen Schubfächern zur Montage am Leitstellentisch.

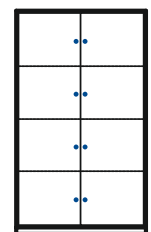

1200 x 2064 mm

B	H	T	Bestell-Nr.	VE
1200	2064	430	00.321.500.x	1 Stk.

Bemaßung in mm: B = Breite
H = Höhe
T = Tiefe
BE = Büroeinheit = 50 mm
OH = Ordnerhöhe = mind. 325 mm
Ersetzen Sie „x“ durch die Endziffer Ihrer Farbwahl

LA = Linksanschlag
RA = Rechtsanschlag
SL = Schubladen
SE = Schubladeneinheit
1 SE = 32 mm

OBJEKTMÖBLIERUNG

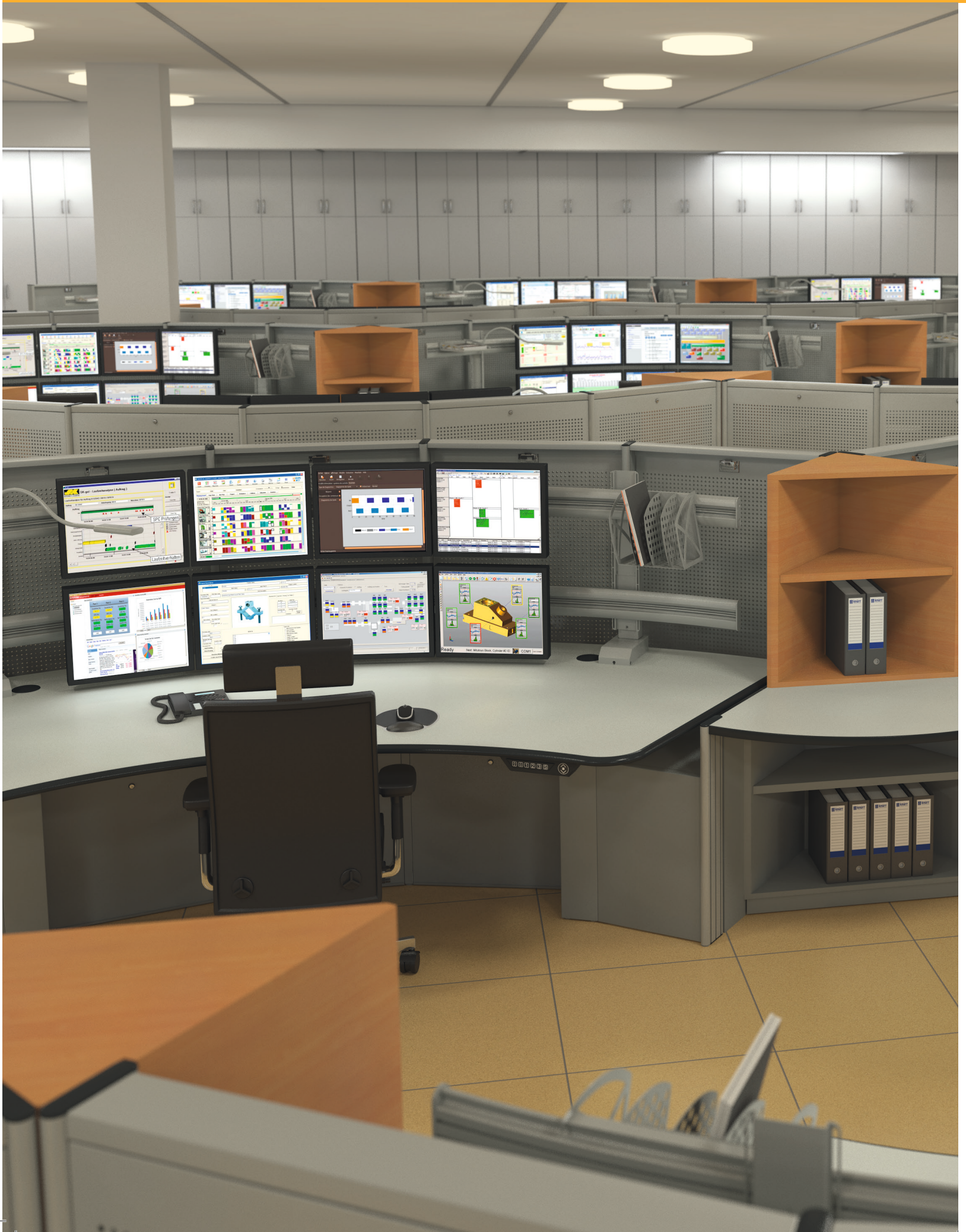

ROLLCONTAINER

257 bis 262



Knürr Rollcontainer

Hochwertig im Detail



*Electrostatic discharge (Elektrostatisch ableitfähig)

BEDARFSGERECHT KONFIGURIERBARE ROLLCONTAINER

- Optimale Ergänzungen zu Leitwartenmöbeln
- Sichere Aufbewahrung von dienstlichen und privaten Gegenständen und Dokumenten
- Schafft Ordnung am Arbeitsplatz
- Kein Massenprodukt, speziell auf Ihre Anforderungen konfigurierbar
- Schubfächer mit Softclose

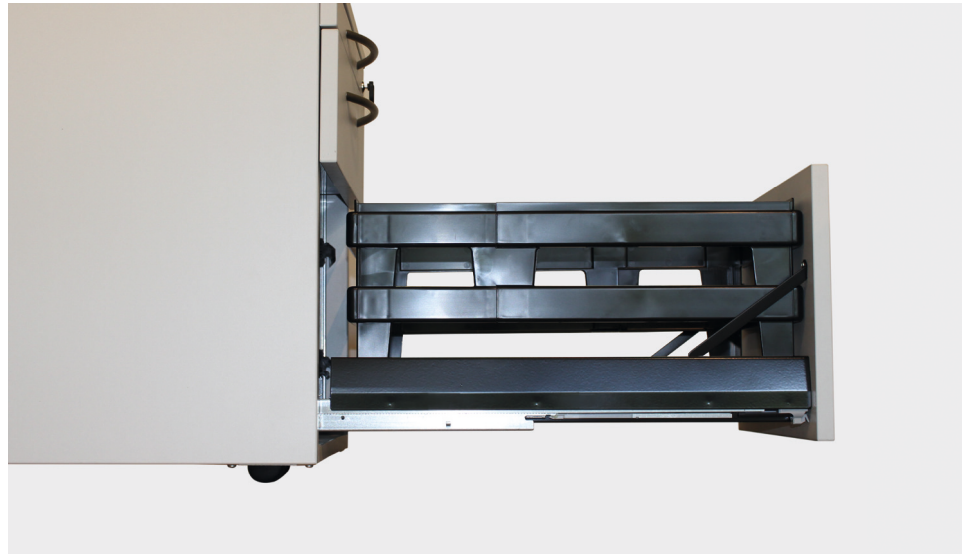

- Robust
- Abriebfest und leicht zu reinigen
- Kratzunempfindlich
- Alle Kanten mit ABS-Umleimer
- Schubfächer mit Organisationsunterteilung
- Matt vernickelte Segmentbogengriffe

Rollcontainer Technische Daten

- Voll- oder Teilauszugsschubfächer mit Softclose-Einzug
 - Holzkorpusbauweise
 - Schubfachblenden mit Segmentbogengriffen 160 mm
 - Doppelrollen 37 mm, auf Stahlplatte verschraubt
 - 1/2/3 BE auf Teilauszug, 6 BE auf Vollauszug
 - Container 1/3/6 BE mit integriertem Hängerahmen, inkl. Gegengewicht
 - Korpus verleimt
 - Alle Teleskopschienen verkleidet
 - Auszugssperre
 - Zentrales Schließsystem mit Wechselzylinder
 - Ein Kippschlüssel, ein Steckschlüssel
- **Höheneinheiten**
 - 1 BE (50 mm) Materialauszug
 - 2 BE (100 mm) Schubfach
 - 3 BE (150 mm) Schubfach
 - 6 BE (300 mm) Schubfach
 - **Ausführung Container:**
 - Je ein Materialauszug (1BE) plus;
 - 3x150 mm (3x3 BE)
 - oder,
 - 1x150 mm, 1x300 mm (3 BE+6 BE)
 - oder,
 - 2x100 mm, 1x150 mm (2x2 BE+3 BE)
 - 1 Materialauszug (1BE)
 - Bei 300 mm mit Hängeregisterrahmen
 - **Belastbarkeit**
 - 400 N je Doppellenkrolle
 - **Material / Oberfläche**
 - Korpus und Deckplatte: Dreischicht-Gütespanplatte FP/Y E1-Ausführung, Brandschutzklasse B2, direkt beschichtet
 - Schubfachwanne: Stahlblech in schwarz

- **Technische Daten**
 - Schubfachblende in Holz Ausführung
 - Segmentbogengriffe: Metall
 - ESD Ausführung (Farbe: .7)
 - Standard Ausführung (Farbe: .1, .5, .8, und .9)
- **ESD-Ausführung (.7)**
 - Korpus und Deckplatte volumenleitfähig
 - Schubfachblende in Holz Ausführung Dreischicht-Gütespanplatte FP/Y E1-Ausführung Brandschutzklasse B2, direkt beschichtet
 - Anforderung der EN 61340 und EN 438
 - **Prüfungen/Tests entsprechend** IEC 61340-5-1, EN 438 T1 + T2
- **Farbkombination**
 - **Bestellendziffer .1:**
 - Korpus, Deckplatte und Schubfachblende: RAL 7035 Lichtgrau
 - Segmentbogengriffe: matt vernickelt
 - **Bestellendziffer .5:**
 - Korpus und Deckplatte: RAL 7021 Schwarzgrau
 - Schubfachblende: Buchendekor
 - Segmentbogengriffe: matt vernickelt
 - **Bestellendziffer .7 / ESD-Version:**
 - Korpus, Deckplatte und Schubfachblende: RAL 7035 Lichtgrau
 - Segmentbogengriffe: matt vernickelt
 - **Bestellendziffer .8:**
 - Korpus und Deckplatte: RAL 7021 Schwarzgrau
 - Schubfachblende: RAL 7012 Basaltgrau
 - Segmentbogengriffe: matt vernickelt
 - **Bestellendziffer .9:**
 - Korpus, Deckplatte und Schubfachblende: RAL 7021 Schwarzgrau
 - Segmentbogengriffe: matt vernickelt
 - **Bestellendziffer .B:**
 - Korpus und Deckplatte: RAL 9006 Weißaluminium
 - Schubfachblenden: Nelson Oak
 - Segmentbogengriffe: matt vernickelt

Bestellendziffer .C:

- Korpus und Deckplatte: RAL 9006 Weißaluminium
- Schubfachblenden: Pine Black
- Segmentbogengriffe: matt vernickelt

Bestellendziffer .E:

- Korpus und Deckplatte: RAL 9006 Weißaluminium
- Schubfachblenden: Buche
- Segmentbogengriffe: matt vernickelt

Bestellendziffer .F:

- Korpus und Deckplatte: RAL 9006 Weißaluminium
- Schubfachblenden: Ahorn
- Segmentbogengriffe: matt vernickelt

Bestellendziffer .H:

- Korpus und Deckplatte: RAL 9006 Weißaluminium
- Schubfachblenden: RAL 9006 Weißaluminium
- Segmentbogengriffe: matt vernickelt

• Normen

- Korpus und Deckplatte DIN 68765
- EN 438 für Hochdruck-Schichtpresstoffplatte

• Auf Anfrage:

- Container verschieden schließend, mit Generalschlüssel
- Weitere Griffe und Oberflächen auf Anfrage möglich

• Lieferumfang

- 1 Rollcontainer

B	H	T	Ausführung	Bestell-Nr.	VE
435	516	500	1/2/2x3 BE Nelson Oak	00.321.560.B	1 Stk.
435	516	500	1/2/2x3 BE Pine Black	00.321.560.C	1 Stk.
435	516	500	1/2/2x3 BE Buche	00.321.560.E	1 Stk.
435	516	500	1/2/2x3 BE Ahorn	00.321.560.F	1 Stk.
435	516	500	1/2/2x3 BE RAL9006 Weißaluminium	00.321.560.H	1 Stk.
435	566	600	1/3x3 BE	00.321.550.x	1 Stk.
435	566	600	1/3/6 BE	00.321.551.x	1 Stk.
435	566	600	1/2x2/3 BE	00.321.554.x	1 Stk.
435	566	800	1/3x3 BE	00.321.552.x	1 Stk.
435	566	800	1/3/6 BE	00.321.553.x	1 Stk.
			Anschlagwinkel für Rollcontainer (nur Ergocon)	04.501.001.7	1 Stk.

Bemaßung in mm: B = Breite
H = Höhe
T = Tiefe
BE = Büroeinheit = 50 mm
OH = Ordnerhöhe = mind. 325 mm
Ersetzen Sie „x“ durch die Endziffer Ihrer Farbwahl



8BE Rollcontainer in Ausführung .9



9BE Rollcontainer in Ausführung .H

Schrägablagen

- Für eine übersichtliche Ablage von Formularen im Schubfach
- Bei Tiefe 600, bis zu fünf Fachtaschen
- Bei Tiefe 800, bis zu sieben Fachtaschen
- **Material**
 - Kunststoff
- **Farbe**
 - Schwarz, nicht ESD
- **Lieferumfang**
 - 1 Fachtasche

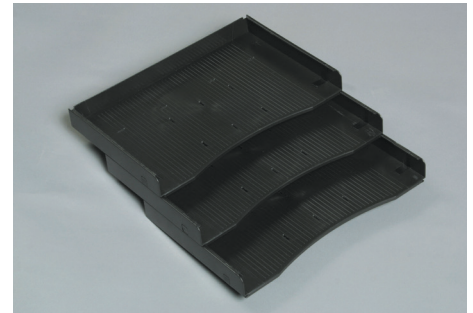

MOB00219

	Bestell-Nr.	VE
	00.320.539.9	1 Stk.

Unterteilung für Schubladen

- **Material**
 - Kunststoff
- **Oberfläche**
 - Schwarz
- **Hinweis:**
 - Unterteilungen DIN A 5/DIN A 6 nur in Verbindung mit Trennsteg DIN A 4
- **Lieferumfang**
 - 1 Stück

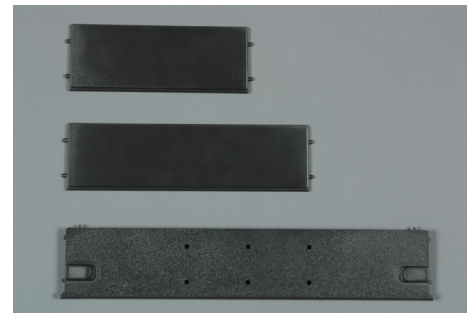
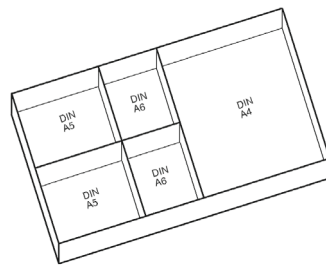

ELI00270

DAC00006

Ausführung	ESD	Order-no.	UP
DIN A 4		00.320.538.9	1 Stk.
DIN A 5		00.320.537.9	1 Stk.
DIN A 6		00.320.536.9	1 Stk.
DIN A 4	•	00.320.538.7	1 Stk.
DIN A 5	•	00.320.537.7	1 Stk.
DIN A 6	•	00.320.536.7	1 Stk.



1/3/6 BE Rollcontainer in Ausführung .1

1/3x3 BE Rollcontainer in Ausführung .1



ROLLCONTAINER

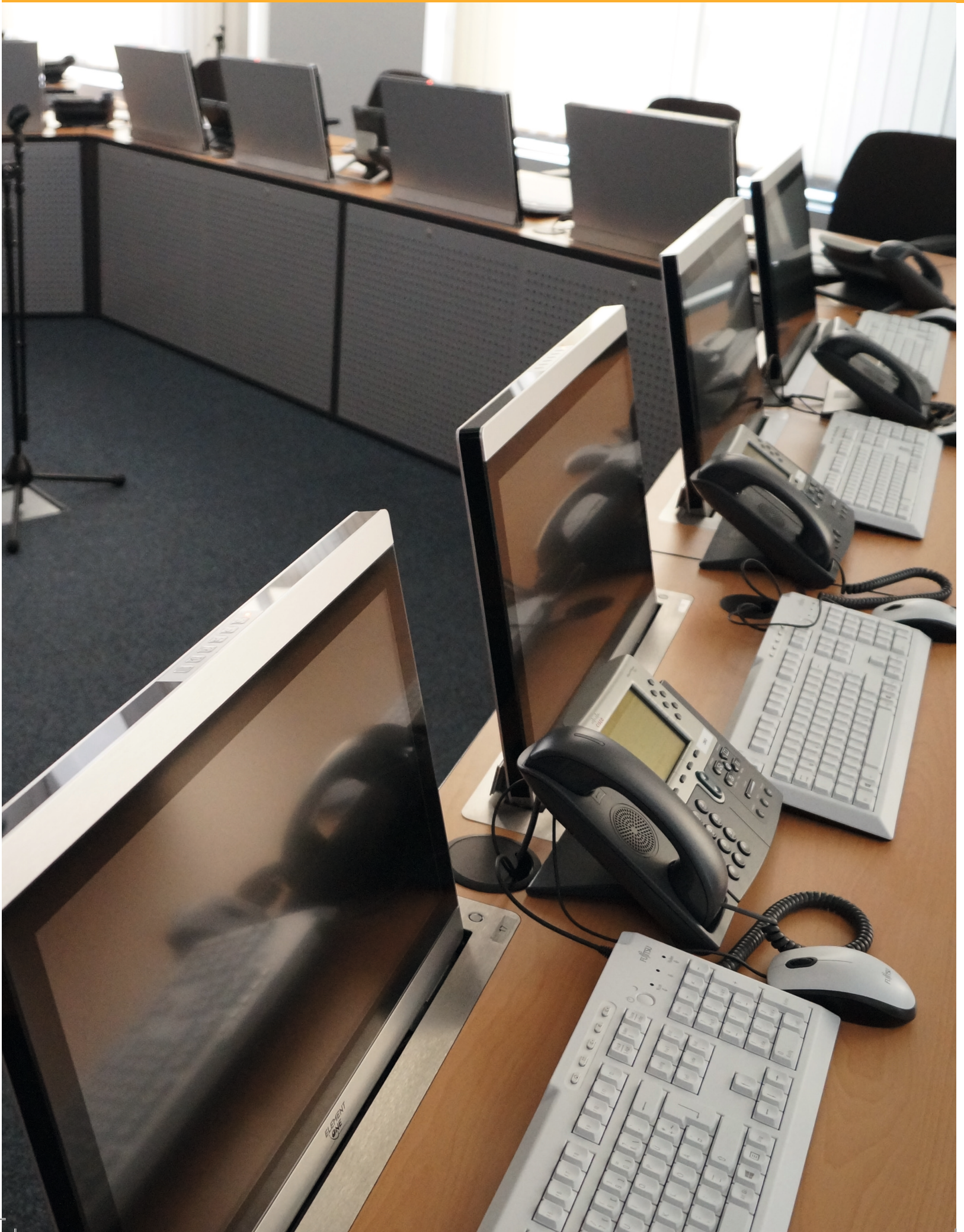

INDIVIDUALZUBEHÖR

263 bis 268



Spezielle Anforderungen?

Sprechen Sie uns für Ihre persönliche Lösung an!

INDIVIDUALZUBEHÖR

Knürr-Dicon für Tischeinbau

- Passend zur Integration in den Knürr-Tischeinbaurahmen
- Individuell bestückbare Strom- und Daten-Versorgungseinheit
- Verfügbar in 3 Länderversionen (DE, F, CH)
- 2 verschiedene Breiten (als 4-fach und 6-fach Einheit)
- Flexible Bestückung der Datenmoduleinsätze durch Keystone-Aufnahmeplatten

Technische Daten wie oben!

Model	Eingangswerte		Eingangsstecker	Ausgänge			Bestell-Nr.
	Spannung	Strom		DE Schuko	F UTE	CH Typ 13	
4-fach	230V	16 A	GST-18	2		2	03.300.022.8
4-fach	230V	16 A	GST-18		2	2	03.400.022.8
4-fach	230V	16 A	GST-18			1	03.701.012.8
4-fach	230V	16 A	GST-18			2	03.701.021.8
6-fach	230V	16 A	GST-18	3		3	03.300.033.8
6-fach	230V	16 A	GST-18	4		2	03.300.042.8
6-fach	230V	16 A	GST-18		3	3	03.400.033.8
6-fach	230V	16 A	GST-18		4	2	03.400.042.8
6-fach	230V	16 A	GST-18			2	03.701.023.8
6-fach	230V	16 A	GST-18			3	03.701.032.8

Ausführung	B	T	Bestell-Nr.	VE
4-fach Tischeinbaurahmen	285	160	04.501.050.8	1 Stk.
6-fach Tischeinbaurahmen	385	160	04.501.051.8	1 Stk.



6-fach Einheit Schuko

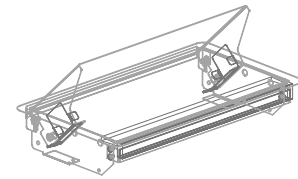

Tischeinbaurahmen



Tischeinbaurahmen

Knürr-Dicon Aufnahmeplatten und Keystone Module

Aufnahmeplatte blind	03.322.054.8
Aufnahmeplatte 1xKeystone	03.322.055.8
Aufnahmeplatte 2xKeystone	03.322.056.8
Aufnahmeplatte 1xVGA	03.322.057.8
Keystone Modul USB 3.0	03.322.058.1
Keystone Modul RJ45 Cat.6A	03.322.059.1
Keystone Modul HDMI	03.322.060.1
Keystone Modul AUDIO 3,5mm 4-pin stereo	03.322.061.1
Keystone Modul VGA	03.322.062.1

Ausführung: Buchse - Buchse bei allen Modulen



Aufnahmeplatte blind



Aufnahmeplatte 1x Keystone



Aufnahmeplatte 2x Keystone



Aufnahmeplatte 1x VGA

	USB 3.0	RJ 45	HDMI	Audio	VGA
Aufnahmeplatte 1x Keystone	1x	1x	1x	1x	-
Aufnahmeplatte 2x Keystone	2x	2x	2x	2x	-
Aufnahmeplatte 1x VGA	-	-	-	-	1x

Netzanschlußleitung für Knürr Dicon Einheit

- Netzstecker CEE/VII - GST 18 Buchse (Wieland)
- Leitung H05VV-F3G 1,5 mm²
- Farbe
 - Weiß

L	Bestell-Nr.	VE
2,0 m	04.000.040.0	1 Stk.
5,0 m	04.000.041.0	1 Stk.

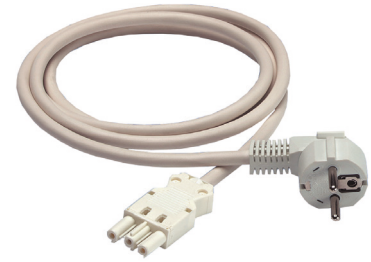

DOS00467

Tastaturschubfach

- Schafft Platz auf Ihrer Tischfläche
- Beinfreiheit wird stets gewährleistet
- Arretierung des Schubfachs in eingefahrener und ausgefahrener Position
- Jederzeit nachrüstbar
- **Material/Oberfläche**
 - Stahlblech, pulverbeschichtet
- **Farbe**
 - RAL7035 Lichtgrau
- **Abmessungen**
 - Breite: 536 mm
 - Höhe: 56 mm
 - Tiefe: 276 mm
- **Max. Nutzfläche des Schubfachs**
 - Breite: 500 mm
 - Höhe: 45 mm
 - Tiefe: 218 mm
- **Lieferumfang**
 - 1 Tastaturschubfach
 - Montagematerial
- **Lieferzustand**
 - Vormontiert



DAA20078

Typ	Bestell-Nr.	VE
Tastaturschubfach	00.705.550.1	1 Stk.

Bemaßung in mm: B = Breite
 H = Höhe
 T = Tiefe
 h = Einbauhöhe
 t = Nutztiefe
 L = Länge

HE = Anzahl genormte Höhen-einheiten, 1 HE = 44,45 mm
 19" = 482,6 mm,
 (geeignet für 19"-Einbau nach DIN 41494)
 VE = Verpackungseinheit
 kg = Gewicht

Umrechnung: 1 inch = 25,4 mm
 1 pound = 453,6 g

Ersetzen Sie „x“ durch die Endziffer Ihrer Farbwahl

Knürr Konsolenaufsatz

Bedarfsgerecht konfigurierbare
Bedienebene

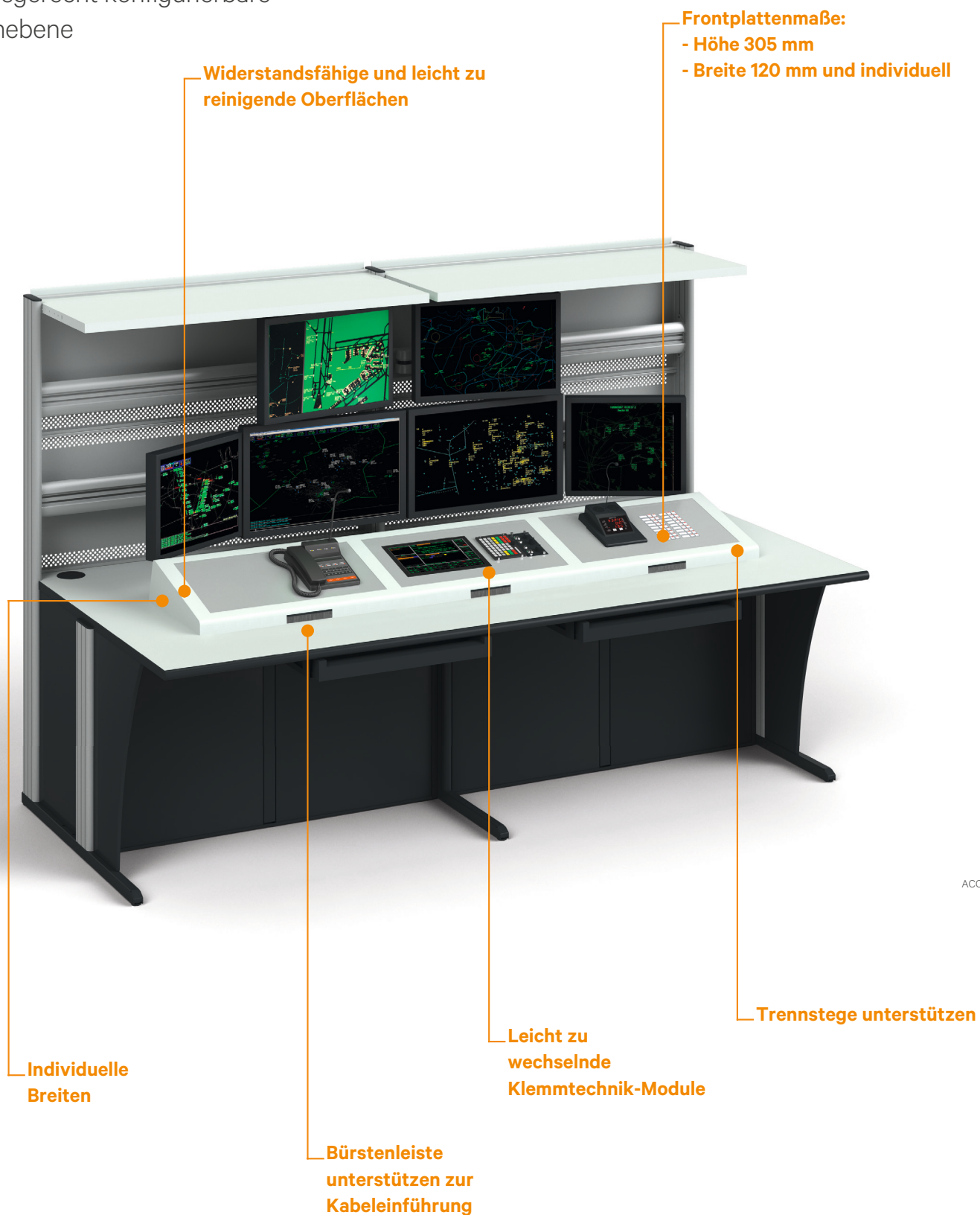

ACC20035

Knürr Konsolenaufsatz

• Konsolenaufsatz für Modulfrontplatten

- Aluminium-Frontplattenmodule für den Einbau von Not-Aus-Schalter, Lampen, Schlüsselschalter, Anzeigeelementen, Telekomponenten, Mikrophon, etc. Freiplatzierbare Konsole auf der Tischplatte. Pultaufbau auf Tischplatte verschraubbar. Aufnahme von Frontplatten durch Klemm-Mechanik. Höhe der Frontplatten 305 mm. Pultaufbau rückseitig mit Bürstenleiste zur Kabeldurchführung.

• Konsolenaufsatz für 19"- Frontplatten

- Pultaufbau mit ansteigender Bedienebene auf Tischplatte verschraubbar. Aufnahme von 19"-Frontplatten im 19"-Rahmeneinsatz. Höhe der Frontplatten 3, 5, 6 oder 8 HE (nicht im Lieferumfang). Pultaufbau rückseitig mit Bürstenleiste zur Kabeldurchführung.

• Material / Oberfläche

- Korpus: Dreischicht-Gütespanplatte FP/Y E1-Ausführung, Brandschutzklasse B2, direkt beschichtet im Tischplattendesign
- Modulfrontplatten, 19"- Rahmen: Aluminium pulverbeschichtet

• Auf Anfrage

- Frontplatten bearbeitet
- Weitere Oberflächen auf Anfrage möglich



Konsolenaufsatz für Modulfrontplatten

ACC20036



Konsolenaufsatz für Modulfrontplatten

ACC20037



Neigungsverstellung für integrierte Monitore

ACC20039



Maßgeschneiderte Display-Integration

ACC20040



Konsolenaufsatz für 19"-Frontplatten

ACC20038



ACC20041

Lagetisch / Besprechungstisch als Einsatzzentrale bei einer Großlage

- Individuell elektromotorisch ausfahrbare Monitoreinheiten, auch mit integrierten Tastaturschubladen
- Großvolumiger integrierter Technikunterbau, mit abschließbaren Türen für optimale Zugänglichkeit
- Komplett vorinstalliertes Verkabelungssystem für eine sichere Stromverteilung
- Mit konfigurierbaren Steckdosenmodulen
- An den Einsatzleitplatz angepasstes Design
- Projektspezifisch anpassbar

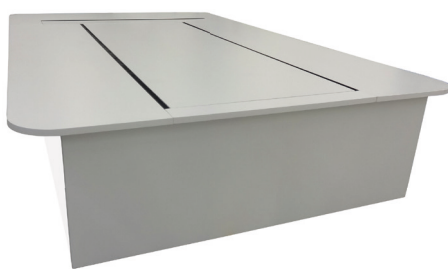

Ausgefahrene Funktionseinheit mit Monitorbefestigung und Tastaturschublade

ACC20046

ACC20047

Mobiles Personalfachsystem für 24/7 Arbeitsplätze Personal-Docking Station

Vollauszugschublade zur Aufnahme der persönlichen Kassette während der eigenen Schicht.

- Robuste Ganzmetallausführung
- Elegante Griffleiste an der Vorderkante
- Unterbringung in der Personal-Docking-Station während der Schicht am Tisch und in der Wert-/Postfächanlage außerhalb der eigenen Schicht
- Dimensioniert für die Ablage von DIN A4 Dokumenten



Mobiles Personalfachsystem für 24/7 Arbeitsplätze Wert-/Postfächanlage

Wert- und Postfächanlage zur Aufnahme der persönlichen Kassetten außerhalb der Schicht des jeweiligen Operators.

- Konfigurierbar und erweiterbar je nach Mitarbeiteranzahl und Kassettengröße
- Erhältlich mit offen zugänglichem Postfach und verschließbarem Personalfach
- Oberflächen wie im umfangreichen KnürrUmfeldmöbelprogramm



Nanoschwamm

- Spezielschwamm aus Melaminharzschaum zur schonenden und effektiven Reinigung von Konsolen mit Nanooberflächen
- Zur Entfernung von Verschmutzungen auf hellen Nanooberflächen Schwamm trocken oder leicht angefeuchtet mit Druck über die verschmutzte Stelle reiben
- Entfernt nahezu alle Flecken.
- **Lieferumfang**
 - Satz à 12 Stk.
- **Hinweis**
 - Nicht zum Verzehr geeignet. Abrieb feucht wegwischen oder absaugen. Vor Benutzung an unauffälliger Stelle testen.

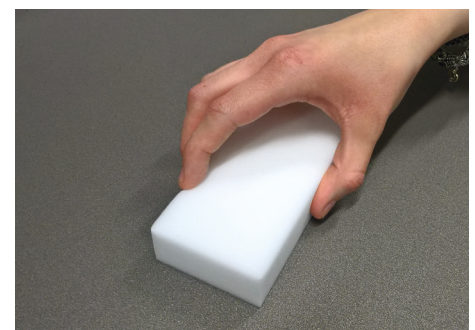

ACC20030

Typ	Ausführung	Bestell-Nr.	VE
Reinigungsschwamm	Weiß, für Nanooberflächen	01.350.570.9	1 Satz

STROMVERTEILUNG UND DOSENLEISTEN

269 bis 290



STROMVERTEILUNG

Knürr DI-STRIP®

Classic	272
Compact	273
Protector FI	274
Protector LS	275
Protector FI / LS	276
Protector Not-Aus	277
Protector Not-Aus FI / LS	278
Power Cleaner	279
Safety Basic	280
Safety Standard	281
Master-Slave	282
Combi	283
D	284
I	285
Kaltgeräte-Stecksystem	
IEC 320	286
Zubehör Stromverteilung	287

DI-STRIP® – Professionelle Dosenleisten

Robuste PDUs mit nützlichen Ausstattungsmerkmalen

Hinsichtlich der Stromverteilung erfüllt die Produktfamilie DI-STRIP® die Anforderungen vieler Anwendungen: Leitstellen, IT, Netzwerktechnik, Labore sowie auch den Officebereich.

Speziell ausgelegt für die wachsende Anzahl an Elektronikkomponenten in Leitstellenkonsolen oder 19“-Gehäusen. Erhältlich mit verschiedenem Zubehör wie Schutzschalter, Überspannungsschutz, Netzfilter, Masterslave-Funktion, Not-aus-taster, Fehlerstromschutzschalter, lokale Strommessung sowie Remote-Strommessung.

Höchste Sicherheit und Verfügbarkeit durch:

- Geschlossenes Stahlblechprofil, dadurch hohe Stabilität und Verwindungssteifigkeit.
- Umfangreiche Zertifizierung nach internationalem Standard.
- Doppelfederkontakte für Kontaktsicherheit und geringe Übergangswiderstände.
- Optimale Lastüberwachung (nur DI-STRIP Versionen D und I).

Maximale Flexibilität durch:

- Konfigurationen und Optionen mit internationaler Kompatibilität.
- 2,5 m langes Netzkabel für mehr räumliche Flexibilität.
- Drehbare Stromanzeige in 90°-Schritten (nur DI-STRIP Versionen D und I).

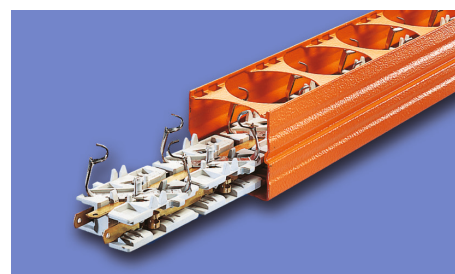

Sichere Stromverteilung bei voller Leistung aufgrund durchgehender Messing-Stromschienen

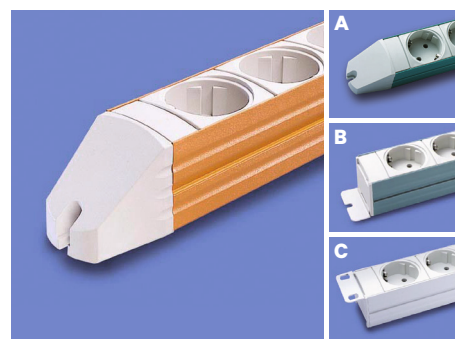

Befestigungsmöglichkeiten für 19“-Montage sowie Tisch-Montage



Extra kompakte Bauweise, minimiert den Platzbedarf



Professionelles Kabelmanagement finden Sie in unserer Broschüre „19“-Technik“!



EINGANGSLEISTUNG

- Einphasig (1ph) oder dreiphasig (3ph)
- Bis zu 22 kVA
- Einfache Eingangsversorgung

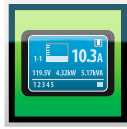

ORTSÜBERWACHUNG

- Festes Display



AUSGANGSVERTEILER

- NEMA 5-20R einphasig, IEC-C13 und C19, Kombinationssysteme
- Schuko, Frankreich, Schweiz



FERNÜBERWACHUNG

- Sichere Web- und SNMP-Schnittstellen
- Liebert Nform



MODULARITÄT

- Mehr Konnektivität mit Erweiterungseinheit GST18-PDUs



ÜBERLASTSCHUTZ

- Schutzschalter/ Sicherungen pro Abzwegleitung/Ausgang nach Bedarf

DI-STRIP Modelle	Funktionen	Eingangsleistung	Ausgänge
Classic	Basic-Stromverteilung/extra großer Abstand zwischen den Dosen	1 x 16 A 3.68 kVA	Schuko, Frankreich, Schweiz
Compact	Basic-Stromverteilung	16 A - 32 A / 1 ph 3.68 kVA - 7 kVA	Schuko, Frankreich, Schweiz
Protector FI	Fehlerstrom-Schutzschalter FI	1 x 16 A 3.68 kVA	Schuko, Frankreich, Schweiz
Protector LS	Leistungsschalter (LS) FI	1 x 16 A 3.68 kVA	Schuko, Frankreich, Schweiz
Protector FI/LS	Kombination FI + LS	1 x 16 A 3.68 kVA	Schuko, Frankreich, Schweiz
Protector Not-Aus	Not-Ausschalter	1 x 16 A 3.68 kVA	Schuko, Frankreich, Schweiz
Protector Not-Aus FI/LS	Kombination Not-Aus + FI + LS	1 x 16 A 3.68 kVA	Schuko, Frankreich, Schweiz
Power Cleaner	Netzfilter	1 x 16 A 3.68 kVA	Schuko, Frankreich
Safety Basic	Überspannungsschutz	1 x 16 A 3.68 kVA	Schuko, Frankreich, Schweiz
Safety Standard	Netzfilter + Überspannungsschutz	1 x 16 A 3.68 kVA	Schuko, Frankreich, Schweiz
Master Slave	Master Slave	1 x 16 A 3.68 kVA	Schuko, Frankreich
Combi	Kombination Master Slave + Überspannungsschutz + Netzfilter	1 x 16 A 3.68 kVA	Schuko, Frankreich
D	Eingangsmessung lokal	16 A - 32 A / 1 ph und 3 ph 3.68 kVA - 22 kVA	IEC60320 C13 & C19 & Schuko
I	Eingangsmessung lokal + remote	16 A - 32 A / 1 ph und 3 ph 3.68 kVA - 22 kVA	IEC60320 C13 & C19 & Schuko
Kaltgerätestecksystem IEC 320	Basic-Stromverteilung	16 A - 32 A / 1 ph 3.68 kVA - 7 kVA	IEC60320 C13 & C19

Knürr DI-STRIP® Classic



DOS00403

- Wahlweise mit beleuchtetem Schalter, 2-polig schaltend
 - Drehung der Dosen: 45°
 - Zuleitung: H05VV-F 3G 1,5 mm²
 - Optional mit Kaltgerätestecker IEC320 für USV-Anwendung
- **Material/Oberfläche**
 - Gehäuse: geschlossenes Stahlblechprofil, verzinkt, pulverbeschichtete Struktur
 - Kunststoffteile: Vampamid 6 0024 VO (UL94)
 - Innenleiter: durchgehende Stromschienen, Messing
 - **Abmessungen**
 - Abstand der Dosen: 100 mm
 - Höhe: 45,5 mm
 - Gehäusebreite: 44,4 mm (= 1 HE)
 - Zuleitung 2,5 m
 - **Zulassungen/Zertifikate**
 - CE-Kennzeichnung gemäß:
 - Niederspannungs-Richtlinie 2014/35/EU
 - EMV-Richtlinie 2014/30/EU
 - RoHS-Richtlinie 2011/65/EG
 - Bureau-Veritas BG-Zertifikat (Werksinspektion)
 - Bureau-Veritas CB-Zertifikat
 - VDE GS-Zertifikat
 - **Farbe**
 - Bestellendziffer .1:**
 - RAL 7035, lichtgrau
 - Bestellendziffer .6:**
 - Gehäuse RAL 2003 pastellorange
 - Kunststoffteile:**
 - RAL 7035, lichtgrau
 - **Belastbarkeit**
 - 100-240 V AC/16 A (Ausgänge Schuko und UTE)
 - 100-240 Vac/10A (Ausgänge Schweiz)
 - **Lieferumfang**
 - 1 Steckdosenleiste
 - 2 Befestigungswinkel

DI-STRIP Modell	Eingangswerte		Eingangsstecker	Ausgänge				L	S	F1	F2	19"	Safe	Bestell-Nr.
	Voltage	Current		INT. C13	INT. C19	DE Schuko	F UTE							
	230V	16 A	Schuko CEE7/7			17								03.300.067.X
	230V	16 A	Schuko CEE7/7			13								03.300.063.X
	230V	16 A	Schuko CEE7/7			9								03.300.059.X
	230V	16 A	Schuko CEE7/7			5								03.300.055.X
	230V	16 A	Schuko CEE7/7			16								03.302.066.X
	230V	16 A	Schuko CEE7/7			12								03.302.062.X
	230V	16 A	Schuko CEE7/7			8								03.302.058.X
	230V	16 A	Schuko CEE7/7			4								03.302.054.X
	230V	16 A	Schuko CEE7/7				13							03.400.063.X
	230V	16 A	Schuko CEE7/7				9							03.400.059.X
	230V	16 A	Schuko CEE7/7				5							03.400.055.X
	230V	16 A	Schuko CEE7/7				8							03.402.058.X
	230V	10 A	SEV 1011 T12					13						03.701.063.1
	230V	10 A	SEV 1011 T12					9						03.701.059.1
	230V	10 A	SEV 1011 T12					5						03.701.055.1
	230V	10 A	SEV 1011 T12					16						03.703.066.1
	230V	10 A	SEV 1011 T12					8						03.703.058.1

Ausgänge:

C13	= IEC60320 C13	Typ 13	= Schweiz, Typ13	F2	= Design-Seitenteil (für Tisch-Montage)
C19	= IEC60320 C19	L	= Länge in mm	19"	= Geeignet für 19"-Einbau
Schuko	= Schutzkontakt-Steckdose Standard DIN 49440	S	= Schalter	safe	= geschützte Kontakte
UTE	= Frankreich, Standard CEE 7-V	F1	= Standard-Seitenteil (für Rack-Montage)		

Knürr DI-STRIP® Compact

- Wahlweise mit beleuchtetem Schalter, 2-polig schaltend
 - 19"-Einbaumöglichkeit (bei Länge 483 mm)
 - 2 Ausführungen: Standard-Seitenteil oder Design-Seitenteil
 - Drehung der Dosen: 45°
 - Zuleitung: H05VV-F 3G 1,5 mm²
 - Angegossener Winkelstecker
 - Optional mit Kaltgerätestecker IEC320 für USV-Anwendungen
- **Material/Oberfläche**
 - Gehäuse: geschlossenes Stahlblechprofil, verzinkt, pulverbeschichtet Struktur
 - Kunststoffteile: Vampamid 6 0024 VO (UL94), recyclebar
 - Innenleiter: durchgehende Stromschienen, Messing
 - **Abmessungen**
 - Abstand der Dosen: 50 mm
 - Höhe: 45,5 mm
 - Gehäusebreite: 44,4 mm (= 1 HE)
 - Zuleitung 2,5 m

- **Zulassungen/Zertifikate**
 - CE-Kennzeichnung gemäß:
 - Niederspannungs-Richtlinie 2014/35/EU
 - EMV-Richtlinie 2014/30/EU
 - RoHS-Richtlinie 2011/65/EG
 - Bureau-Veritas BG-Zertifikat (Werksinspektion)
 - Bureau-Veritas CB-Zertifikat
 - VDE GS-Zertifikat
- **Farbekombination**
 - Bestellendziffer .1:**
 - RAL 7035, lichtgrau
 - Bestellendziffer .6:**
 - Gehäuse RAL 2003 pastellorange
 - Kunststoffteile:**
 - RAL 7035, lichtgrau
- **Belastbarkeit**
 - 100–240 V AC/16 A (Ausgänge Schuko und UTE)
 - 100–240 Vac/10 A (Ausgänge Schweiz)
- **Lieferumfang**
 - 1 Steckdosenleiste
 - 2 Befestigungswinkel



mit Schalter

DOS00401

DI-STRIP Modell	Eingangswerte		Eingangsstecker	Ausgänge				L	S	F1	F2	19"	Safe	Bestell-Nr.
	Spannung	Strom		INT. C13	INT. C19	DE Schuko	F UTE							
	230V	16 A	Schuko CEE7/7			15								03.300.015.X
	230V	16 A	Schuko CEE7/7			11								03.300.111.X
	230V	16 A	Schuko CEE7/7			11								03.300.011.X
	230V	16 A	Schuko CEE7/7			7								03.300.107.X
	230V	16 A	Schuko CEE7/7			7								03.300.007.X
	230V	16 A	Schuko CEE7/7			8								03.300.008.1
	230V	16 A	Schuko CEE7/7			4								03.300.104.X
	230V	16 A	Schuko CEE7/7			4								03.300.004.X
	230V	16 A	Schuko CEE7/7			14								03.302.014.X
	230V	16 A	Schuko CEE7/7			10								03.302.110.X
	230V	16 A	Schuko CEE7/7			10								03.302.010.X
	230V	16 A	Schuko CEE7/7			6								03.303.106.X
	230V	16 A	Schuko CEE7/7			6								03.302.106.X
	230V	16 A	Schuko CEE7/7			6								03.302.006.X
	230V	16 A	Schuko CEE7/7			7								03.302.007.1
	230V	16 A	Schuko CEE7/7			3								03.302.103.X
	230V	16 A	Schuko CEE7/7			3								03.302.003.X
USV Anwendung	230V	10 A	IEC60320 Sheet E			8								03.300.308.1
	230V	16 A	IEC60320 Sheet I			8								03.300.408.1
	230V	16 A	GST18			6								03.302.206.1
	230V	16 A	GST18			3								03.302.203.1
	230V	16 A	GST18			7								03.300.207.1
	230V	16 A	GST18			4								03.300.204.1
	230V	16 A	Schuko CEE7/7						11					03.400.011.X
	230V	16 A	Schuko CEE7/7						7					03.400.107.X
	230V	16 A	Schuko CEE7/7						7					03.400.007.X
	230V	16 A	Schuko CEE7/7						4					03.400.004.X

STROMVERTEILUNG UND DOSENLEISTEN

DI-STRIP Modell	Eingangswerte		Eingangsstecker	Ausgänge					L	S	F1	F2	19"	Safe	Bestell-Nr.
	Spannung	Strom		INT. C13	INT. C19	DE Schuko	F UTE	CH Typ 13							
Compact															
	230V	16 A	Schuko CEE7/7				10		683	•	•			•	03.402.010.X
	230V	16 A	Schuko CEE7/7				6		483	•	•	•		•	03.402.006.X
	230V	16 A	Schuko CEE7/7				3		333	•	•			•	03.402.003.X
	230V	16 A	GST18				7		533	•				•	03.400.207.1
	230V	16 A	GST18				4		383	•				•	03.701.011.1
	230V	10 A	SEV 1011 T12					11	683	•					03.701.007.1
	230V	10 A	SEV 1011 T12					7	483	•		•			03.701.004.1
	230V	10 A	SEV 1011 T12					4	333	•					03.703.110.1
	230V	10 A	SEV 1011 T12					10	732	•		•			03.703.110.1
	230V	10 A	SEV 1011 T12					6	483	•	•		•		03.703.006.1
	230V	10 A	SEV 1011 T12					3	382	•		•			03.703.103.1

Knürr DI-STRIP® Protector FI

• Protector FI

- Fehlerstrom-Schutzschalter für den Personenschutz
- Schutz bei indirektem Berühren als Fehlerschutz durch Abschaltung bei unzulässig hoher Berührungsspannung durch Körperschluss an Betriebsmitteln
- Schutz bei direktem Berühren als Zusatzschutz
- Auslösefehlerstrom I_g = 10 mA für Wechselund pulsierende Gleichfehlerströme
- 19"-Einbaumöglichkeit (bei Länge 483 mm)
- Drehung der Dosen: 45°
- Zuleitung: H05VV-F 3G 1,5 mm²
- Angegossener Winkelstecker

• Material/Oberfläche

- Gehäuse: geschlossenes Stahlblechprofil, verzinkt, pulverbeschichtet Struktur
- Kunststoffteile: Vampamid 6 0024 VO (UL94), recyclebar
- Innenleiter: durchgehende Stromschienen, Messing

• Abmessungen

- Abstand der Dosen: 50 mm
- Höhe: 78 mm
- Gehäusebreite: 44,4 mm (= 1 HE)
- Zuleitung 2,5 m

• Zulassungen/Zertifikate

- CE-Kennzeichnung gemäß:
 - Niederspannungs-Richtlinie 2014/35/EU
 - EMV-Richtlinie 2014/30/EU
 - RoHS-Richtlinie 2011/65/EG
- Bureau-Veritas BG-Zertifikat (Werksinspektion)
- Bureau-Veritas CB-Zertifikat

• Farbekombination

- **Bestellendziffer .1:**
 - RAL 7035, lichtgrau
- **Kunststoffteile:**
 - RAL 7035, lichtgrau

• Belastbarkeit

- 100-240 V AC/16 A

• Lieferumfang

- 1 Steckdosenleiste
- 2 Befestigungswinkel

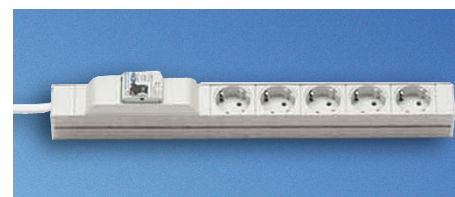

mit FI-Schutzschalter

DOS20065

DI-STRIP Modell	Eingangswerte		Eingangsstecker	Ausgänge					L	S	F1	F2	19"	Safe	Bestell-Nr.
	Spannung	Strom		INT. C13	INT. C19	DE Schuko	F UTE	CH Typ 13							
	230V	16 A	Schuko CEE7/7				13		883	•					03.304.013.1
	230V	16 A	Schuko CEE7/7				9		683	•					03.304.009.1
	230V	16 A	Schuko CEE7/7				5		483	•		•			03.304.005.1
	230V	16 A	Schuko CEE7/7				5		483	•		•	•		03.404.005.1

Ausgänge:

C13	= IEC60320 C13	Typ 13	= Schweiz, Typ13	F2	= Design-Seitenteil (für Tisch-Montage)
C19	= IEC60320 C19	L	= Länge in mm	19"	= Geeignet für 19"-Einbau
Schuko	= Schutzkontakt-Steckdose Standard DIN 49440	S	= Schalter	safe	= geschützte Kontakte
UTE	= Frankreich, Standard CEE 7-V	F1	= Standard-Seitenteil (für Rack-Montage)		

Knürr DI-STRIP® Protector LS

• Protector LS

- LS-Automat gegen Überlast und Kurzschluss
- Schützt Kabel und Leitungen durch schnelles Abschalten bei Kurzschluss und definiertes verzögertes Abschalten bei Überlast
- LS-Automat: 16 A
- Auslösecharakteristik Typ B, 2-polig
- 19"-Einbaumöglichkeit (bei Länge 483 mm)
- Drehung der Dosen: 45°
- Zuleitung: H05VV-F 3G 1,5 mm²
- Angegossener Winkelstecker

• Material/Oberfläche

- Gehäuse: geschlossenes Stahlblechprofil, verzinkt, pulverbeschichtet Struktur
- Kunststoffteile: Vampamid 6 0024 VO (UL94), recyclebar
- Innenleiter: durchgehende Stromschienen, Messing

• Abmessungen

- Abstand der Dosen: 50 mm
- Höhe: 78 mm
- Gehäusebreite: 44,4 mm (= 1 HE)
- Zuleitung 2,5 m

• Zulassungen/Zertifikate

- CE-Kennzeichnung gemäß:
 - Niederspannungs-Richtlinie 2014/35/EU
 - EMV-Richtlinie 2014/30/EU
 - RoHS-Richtlinie 2011/65/EG
- Bureau-Veritas BG-Zertifikat (Werksinspektion)
- Bureau-Veritas CB-Zertifikat
- VDE GS-Zertifikat

• Farbekombination

- **Bestellendziffer .1:**
 - RAL 7035, lichtgrau
- **Kunststoffteile:**
 - RAL 7035, lichtgrau

• Belastbarkeit

- 100–240 V AC/16 A

• Lieferumfang

- 1 Steckdosenleiste
- 2 Befestigungswinkel

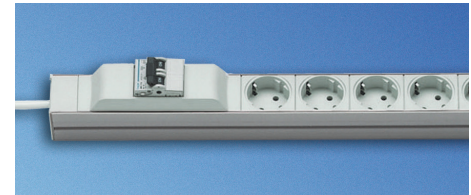

mit LS-Schutzschalter

DOS00692

DI-STRIP Modell	Eingangswerte		Eingangsstecker	Ausgänge						L	S	F1	F2	19"	Safe	Bestell-Nr.
	Spannung	Strom		INT. C13	INT. C19	DE Schuko	F UTE	CH Typ 13	CH Typ 23							
	230V	16 A	Schuko CEE7/7			13				883		•				03.308.013.1
	230V	16 A	Schuko CEE7/7			9				683		•				03.308.009.1
	230V	16 A	Schuko CEE7/7			5				483		•	•			03.308.005.1
	230V	16 A	Schuko CEE7/7				5			483		•	•	•		03.408.005.1



Weitere Informationen zum Thema Knürr DI-STRIP® und länderspezifische Dosenleisten finden Sie unter:
www.VertivCo.com

Knürr DI-STRIP® Protector FI / LS

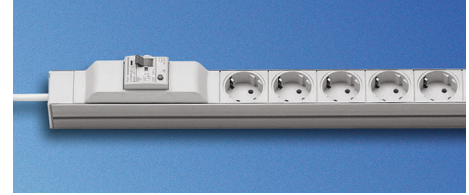

DOS00693

• Protector FI / LS

- Fehlerstrom- und Leitungsschutzschalter.
- Bietet eine Kombination aus Personen-, Überlast- und Kurzschlusschutz
- Auslösefehlerstrom $I_g = 30 \text{ mA}$ für Wechselund pulsierende Gleichfehlerströme
- LS-Automat 16 A (Schuko und Frankreich) / 10A (Schweiz)
- Auslösecharakteristik Typ B, 2-polig
- 19"-Einbaumöglichkeit (bei Länge 483 mm)
- Drehung der Dosen: 45°
- Zuleitung: H05VV-F 3G 1,5 mm²
- Angegossener Winkelstecker

• Material/Oberfläche

- Gehäuse: geschlossenes Stahlblechprofil, verzinkt, pulverbeschichtet Struktur
- Kunststoffteile: Vampamid 6 0024 VO (UL94), recyclebar
- Innenleiter: durchgehende Stromschienen, Messing

• Abmessungen

- Abstand der Dosen: 50 mm
- Höhe: 78 mm
- Gehäusebreite: 44,4 mm (= 1 HE)
- Zuleitung 2,5 m

• Zulassungen/Zertifikate

- CE-Kennzeichnung gemäß:
 - Niederspannungs-Richtlinie 2014/35/EU
 - EMV-Richtlinie 2014/30/EU
 - RoHS-Richtlinie 2011/65/EG
- Bureau-Veritas BG-Zertifikat (Werksinspektion)
- Bureau-Veritas CB-Zertifikat

• Farbekombination

- Bestellendziffer .1:**
 - RAL 7035, ichtgrau
- Kunststoffteile:**
 - RAL 7035, lichtgrau

• Belastbarkeit

- 100–240 V AC/16 A (Schuko und Frankreich)
- 100–240 V AC/10 A (Schweiz)

• Lieferumfang

- 1 Steckdosenleiste
- 2 Befestigungswinkel

DI-STRIP Modell	Eingangswerte		Eingangsstecker	Ausgänge						L	S	F1	F2	19"	Safe	Bestell-Nr.
	Spannung	Strom		INT.	INT.	DE	F	CH	CH							
			C13	C19	Schuko	UTE	Typ 13	Typ 23								
	230V	16 A	Schuko CEE7/7			13				883	•					03.310.013.1
	230V	16 A	Schuko CEE7/7			9				683	•					03.310.009.1
	230V	16 A	Schuko CEE7/7			5				483	•		•			03.310.005.1
	230V	16 A	Schuko CEE7/7				9			683	•			•		03.410.009.1
	230V	16 A	Schuko CEE7/7				5			483	•		•	•		03.410.005.1
	230V	10 A	SEV 1011 T12					5		483	•		•			03.711.005.1

Ausgänge:

C13	= IEC60320 C13	Typ 13	= Schweiz, Typ13	F2	= Design-Seitenteil (für Tisch-Montage)
C19	= IEC60320 C19	L	= Länge in mm	19"	= Geeignet für 19"-Einbau
Schuko	= Schutzkontakt-Steckdose Standard DIN 49440	S	= Schalter	safe	= geschützte Kontakte
UTE	= Frankreich, Standard CEE 7-V	F1	= Standard-Seitenteil (für Rack-Montage)		

Knürr DI-STRIP® Protector Not-Aus

- Mit 2-poligem Not-Ausschalter für den Personenschutz
 - Zum Schutz des Bedienpersonals
 - Zur manuellen Notabschaltung der angeschlossenen Verbraucher
 - Phase und Neutraleiter werden sicher getrennt
 - Schalter muss zum Wiederanlauf bewusst entriegelt werden
 - 19"-Einbaumöglichkeit (bei Länge 483 mm)
 - Drehung der Dosen: 45°
 - Zuleitung: H05VV-F 3G 1,5 mm²
 - Angegossener Winkelstecker
- **Material/Oberfläche**
 - Gehäuse: geschlossenes Stahlblechprofil, verzinkt, pulverbeschichtet Struktur
 - Kunststoffteile: Vampamid 6 0024 VO (UL94), recyclebar
 - Innenleiter: durchgehende Stromschienen, Messing
 - **Abmessungen**
 - Abstand der Dosen: Classic: 100 mm, Compact: 50 mm
 - Höhe: 101 mm
 - Gehäusebreite: 44,4 mm (= 1 HE)
 - Zuleitung 2,5 m

- **Zulassungen/Zertifikate**
 - **E-Kennzeichnung gemäß:**
 - Niederspannungs-Richtlinie 2014/35/EU
 - EMV-Richtlinie 2014/30/EU
 - RoHS-Richtlinie 2011/65/EG
 - Bureau-Veritas BG-Zertifikat (Werksinspektion)
 - Bureau-Veritas CB-Zertifikat
- **Farbkombinationen**
 - **Bestellendziffer .1:**
 - RAL 7035, lichtgrau
 - **Kunststoffteile:**
 - RAL 7035, lichtgrau
- **Belastbarkeit**
 - 100–240 V AC/16 A
- **Lieferumfang**
 - 1 Steckdosenleiste
 - 2 Befestigungswinkel



DOS20059

DI-STRIP Modell	Eingangswerte		Eingangsstecker	Ausgänge				L	S	F1	F2	19"	Safe	Bestell-Nr.
	Spannung	Strom		INT. C13	INT. C19	DE Schuko	F UTE							
Compact														
	230V	16 A	Schuko CEE7/7		6			483	•		•			03.326.006.1
	230V	16 A	Schuko CEE7/7				10	683	•			•		03.426.010.1

STROMVERTEILUNG UND DOSENLEISTEN

Knürr DI-STRIP® Protector Not-Aus FI / LS



DOS00456

- Mit 2-poligem Not-Ausschalter für den Personenschutz
 - Zum Schutz des Bedienpersonals
 - Zur manuellen Notabschaltung der angeschlossenen Verbraucher
 - Phase und Neutralleiter werden sicher getrennt
 - Schalter muss zum Wiederanlauf bewusst entriegelt werden
 - Drehung der Dosen: 45°
 - Zuleitung: H05VV-F 3G 1,5 mm²
 - Angegossener Winkelstecker
- **Material/Oberfläche**
 - Gehäuse: geschlossenes Stahlblechprofil, verzinkt, pulverbeschichtet Struktur
 - Kunststoffteile: Vampamid 6 0024 VO (UL94), recyclebar
 - Innenleiter: durchgehende Stromschienen, Messing
 - **Abmessungen**
 - Abstand der Dosen: Compact: 50 mm
 - Höhe: 101 mm
 - Gehäusebreite: 44,4 mm (= 1 HE)
 - Zuleitung 2,5 m
- **Zulassungen/Zertifikate**
 - CE-Kennzeichnung gemäß:
 - Niederspannungs-Richtlinie 2014/35/EU
 - EMV-Richtlinie 2014/30/EU
 - RoHS-Richtlinie 2011/65/EG
 - Bureau-Veritas BG-Zertifikat (Werksinspektion)
 - Bureau-Veritas CB-Zertifikat
 - **Farbekombinations**
 - Bestellendziffer .1:**
 - RAL 7035, lichtgrau
 - Kunststoffteile:**
 - RAL 7035, lichtgrau
 - **Zusätzlich:**
 - Mit 2-poligem Fehlerstrom- und Leitungsschutzschalter
 - Bietet eine Kombination aus Personen-, Überlast- und Kurzschlusschutz
 - **Belastbarkeit**
 - 100–240 V AC/16 A
 - **Lieferumfang**
 - 1 Steckdosenleiste
 - 2 Befestigungswinkel

DI-STRIP Modell	Eingangswerte		Eingangsstecker	Ausgänge					L	S	F1	F2	19"	Safe	Bestell-Nr.
	Spannung	Strom		INT. C13	INT. C19	DE Schuko	F UTE	CH Typ 13							
	230V	16 A	Schuko CEE7/7			8			683		•				03.328.008.1

Ausgänge:

C13	= IEC60320 C13	Typ 13	= Schweiz, Typ13	F2	= Design-Seitenteil (für Tisch-Montage)
C19	= IEC60320 C19	L	= Länge in mm	19"	= Geeignet für 19"-Einbau
Schuko	= Schutzkontakt-Steckdose Standard DIN 49440	S	= Schalter	safe	= geschützte Kontakte
UTE	= Frankreich, Standard CEE 7-V	F1	= Standard-Seitenteil (für Rack-Montage)		

Knürr DI-STRIP® Power Cleaner

- Hochfrequente Störimpulse treten in der Regel durch Schaltvorgänge in einem Bereich von 100 kHz bis 5 MHz auf. Dieser hochfrequente Anteil überlagert die Netzfrequenz und beeinflusst benachbarte elektronische Geräte. Der Netzfilter dämpft diesen hochfrequenten Anteil.
 - Das Dämpfungsverhalten ist auf das typische Störspektrum abgestimmt
 - Der Netzfilter ist in beiden Richtungen wirksam. Daher werden auch Impulse von den Geräten an der Steckdosenleiste vom Netz ferngehalten.
 - 19"-Einbaumöglichkeit (bei Länge 483 mm).
 - Drehung der Dosen: 45°
 - Zuleitung: H05VV-F 3G 1,5 mm²
 - Angegossener Winkelstecker
- **Material/Oberfläche**
 - Gehäuse: geschlossenes Stahlblechprofil, verzinkt, pulverbeschichtet Struktur
 - Kunststoffteile: Vampamid 6 0024 VO (UL94), recyclebar
 - Innenleiter: durchgehende Stromschienen, Messing
 - **Abmessungen**
 - Abstand der Dosen: 50 mm
 - Höhe: 45,5 mm
 - Gehäusebreite: 44,4 mm (= 1 HE)
 - Zuleitung 2,5 m
 - **Zulassungen/Zertifikate**
 - CE-Kennzeichnung gemäß:
 - Niederspannungs-Richtlinie 2014/35/EU
 - EMV-Richtlinie 2014/30/EU
 - RoHS-Richtlinie 2011/65/EG
 - Bureau-Veritas BG-Zertifikat (Werksinspektion)
 - Bureau-Veritas CB-Zertifikat
 - **Farbekombination**
 - Bestellendziffer .1:**
 - RAL 7035, lichtgrau
 - Bestellendziffer .6:**
 - housing RAL 2003 pastellorange
 - Kunststoffteile:**
 - RAL 7035, lichtgrau
 - **Technische Daten**
 - Nennspannung: max. 250 V AC, 50 Hz
 - Nennstrom: max. 16 A
 - Filter gem. VDE 0565-3 (EN 60939-1)
 - **Lieferumfang**
 - 1 Steckdosenleiste
 - 2 Befestigungswinkel
 - 2 19"-Befestigungswinkel (zusätzlich bei 19"-Einbaumöglichkeit)
 - **Hinweis**
 - Nur zur Verwendung bei Netzfrequenz 50Hz!

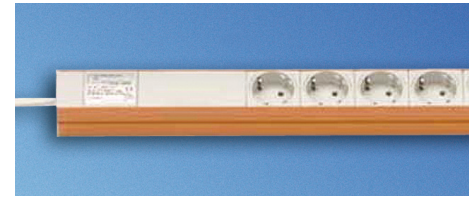

DOS20061

DI-STRIP Modell	Eingangswerte		Eingangsstecker	Ausgänge						L	S	F1	F2	19"	Safe	Bestell-Nr.
	Spannung	Strom		INT. C13	INT. C19	DE Schuko	F UTE	CH Typ 13	CH Typ 23							
	230V	16 A	Schuko CEE7/7			13				883	•					03.312.013.X
	230V	16 A	Schuko CEE7/7			9				683	•					03.312.009.X
	230V	16 A	Schuko CEE7/7			5				483	•	•				03.312.005.X
	230V	16 A	GST18	6						483	•		•			03.612.206.1

Knürr DI-STRIP® Safety Basic

- Zum Schutz vor transienten Überspannungen aus dem Netz, die z. B. durch das Ein- und Ausschalten von Maschinen verursacht werden
 - Bei kritischen Überspannungen erfolgt eine Trennung vom Netz
 - Nach Auslösen des Schutzableiters erlischt die grüne Funktionsanzeige. Die Steckdosenleiste ist dann nicht mehr betriebsbereit. Steckdosenleiste zum Austausch des Schutzableiters an Hersteller schicken! Die Schutzwirkung der Prüfklasse Typ 3 bzw. der Anforderungsklasse D ist ein Geräteschutz, d. h. ein Feinschutz. Für optimalen Schutz sind in der Gebäudeinstallation die Schutzeinrichtungen der Prüf- bzw. Anforderungsklasse 1 und 2 bzw. B und C vorzuschalten.
 - 19"-Einbaumöglichkeit (bei Länge 483 mm)
 - Drehung der Dosen: 45°
 - Zuleitung: H05VV-F 3G 1,5 mm²
 - Angegossener Winkelstecker
- **Material/Oberfläche**
 - Gehäuse: geschlossenes Stahlblechprofil, verzinkt, pulverbeschichtet Struktur
 - Kunststoffteile: Vampamid 6 0024 VO (UL94), recyclebar
 - Innenleiter: durchgehende Stromschienen, Messing
 - **Abmessungen**
 - Abstand der Dosen: 50 mm
 - Höhe: 45,5 mm
- Gehäusebreite: 44,4 mm (= 1 HE)
 - Zuleitung 2,5m
 - **Zulassungen/Zertifikate**
 - CE-Kennzeichnung gemäß:
 - Niederspannungs-Richtlinie 2014/35/EU
 - EMV-Richtlinie 2014/30/EU
 - RoHS-Richtlinie 2011/65/EG
 - Bureau-Veritas BG-Zertifikat (Werksinspektion)
 - Bureau-Veritas CB-Zertifikat
 - **Farbkombination**
 - Bestellendziffer .1:**
 - RAL 7035, lichtgrau
 - Bestellendziffer .6:**
 - housing RAL 2003 pastellorange
 - Kunststoffteile:**
 - RAL 7035, lichtgrau
 - **Technische Daten**
 - Prüfklasse: Typ 3 – gemäß DIN EN 61643-11
 - Anforderungsklasse: D – gemäß VDE 0675-6
 - Netzspannung: 230 V AC
 - Nennstrom: max. 16 A
 - Grenzüberschreibstrom (8/20 µs): 10 kA
 - Ansprechzeit: < 25 ns
 - Schutzpegel (bei 100 A Varistor-Spitzenstrom):
 - L gegen N: < 800 V / L/N gegen PE: < 1500 V
 - **Lieferumfang**
 - 1 Steckdosenleiste
 - 2 Befestigungswinkel



mit Überspannungsschutz

DOS20068

DI-STRIP Modell	Eingangswerte		Eingangsstecker	Ausgänge				L	S	F1	F2	19"	Safe	Bestell-Nr.
	Spannung	Strom		INT. C13	INT. C19	DE Schuko	F UTE							
	230V	16 A	Schuko CEE7/7			10					•			03.316.110.1
	230V	16 A	Schuko CEE7/7			10				•				03.316.010.X
	230V	16 A	Schuko CEE7/7			6				•	•			03.316.006.X
	230V	16 A	Schuko CEE7/7			4				•				03.316.004.1
	230V	16 A	GST18			4				•				03.316.204.1
	230V	16 A	GST18	6						•	•			03.616.206.1
	230V	16 A	Schuko CEE7/7				6			•	•	•		03.416.006.1

Ausgänge:

C13	= IEC60320 C13	Typ 13	= Schweiz, Typ13	F2	= Design-Seitenteil (für Tisch-Montage)
C19	= IEC60320 C19	L	= Länge in mm	19"	= Geeignet für 19"-Einbau
Schuko	= Schutzkontakt-Steckdose Standard DIN 49440	S	= Schalter	safe	= geschützte Kontakte
UTE	= Frankreich, Standard CEE 7-V	F1	= Standard-Seitenteil (für Rack-Montage)		

Knürr DI-STRIP® Safety Standard

- Die Modelle Safety-Standard bestehen aus einem kombinierten Überspannungsschutz/ Netzfilter-Element
 - Zum Schutz vor transienten Überspannungen aus dem Netz, die z. B. durch das Ein- und Ausschalten von Maschinen verursacht werden
 - Bei kritischen Überspannungen erfolgt eine Trennung vom Netz
 - Nach Auslösen des Schutzableiters erlischt die grüne Funktionsanzeige. Die Steckdosenleiste ist dann nicht mehr betriebsbereit. Steckdosenleiste zum Austausch des Schutzableiters an Hersteller schicken!
 - Die Schutzwirkung der Prüfklasse Typ 3 bzw. der Anforderungsklasse D ist ein Geräteschutz, d. h. ein Feinschutz. Für optimalen Schutz sind in der Gebäudeinstallation die Schutzeinrichtungen der Prüf- bzw. Anforderungsklassen 1 und 2 bzw. B und C vorzuschalten.
 - Hochfrequente Störimpulse treten in der Regel durch Schaltvorgänge in einem Bereich von 100 kHz bis 5 MHz auf
 - Dieser hochfrequente Anteil überlagert die Netzfrequenz und beeinflusst benachbarte elektronische Geräte. Der Netzfilter dämpft diesen hochfrequenten Anteil.
 - Das Dämpfungsverhalten ist auf das typische Störspektrum abgestimmt
 - 19"-Einbaumöglichkeit (bei Länge 483 mm).
 - Drehung der Dosen: 45°
 - Zuleitung: HO5VV-F 3G 1,5 mm²
 - Angegossener Winkelstecker
- **Material/Oberfläche**
 - Gehäuse: geschlossenes Stahlblechprofil, verzinkt, pulverbeschichtet Struktur
 - Kunststoffteile: Vampamid 6 0024 VO (UL94), recyclebar
 - Innenleiter: durchgehende Stromschienen, Messing
- **Abmessungen**
 - Abstand der Dosen: 50 mm
 - Höhe: 45,5 mm
 - Gehäusebreite: 44,4 mm (= 1 HE)
 - Zuleitung 2,5 m
 - **Zulassungen/Zertifikate**
 - CE-Kennzeichnung gemäß:
 - Niederspannungs-Richtlinie 2014/35/EU
 - EMV-Richtlinie 2014/30/EU
 - RoHS-Richtlinie 2011/65/EG
 - Bureau-Veritas BG-Zertifikat (Werksinspektion)
 - Bureau-Veritas CB-Zertifikat
 - **Farbkombination**
 - Bestellendziffer .1:**
 - RAL 7035, lichtgrau
 - Bestellendziffer .6:**
 - Gehäuse RAL 2003 pastellorange
 - Kunststoffteile:**
 - RAL 7035, lichtgrau
 - **Technische Daten**
 - Netzspannung: 230 V AC
 - Nennstrom: max. 16 A / 10 A
 - Grenzauleitstoßstrom (8/20 µs): 10 kA
 - Ansprechzeit: < 25 ns
 - Schutzpegel (bei 100 A Varistor-Spitzenstrom):
 - L gegen N: < 800 V
 - L/N gegen PE: < 1500 V
 - Überspannungsschutz.
 - Prüfklasse: Typ 3 – gem. DIN EN61643-11
 - Anforderungsklasse: D – gem. VDE 0675-6
 - Netzfilter – gem. VDE 0565 (EN 60939)
 - **Lieferumfang**
 - 1 Steckdosenleiste
 - 2 Befestigungswinkel

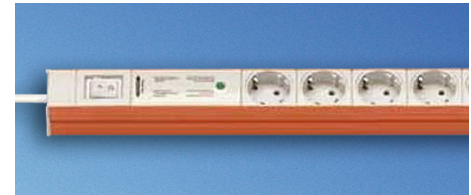

DOS20069

DI-STRIP Modell	Eingangswerte		Eingangsstecker	Ausgänge				L	S	F1	F2	19"	Safe	Bestell-Nr.
	Spannung	Strom		INT. C13	INT. C19	DE Schuko	F UTE							
	230V	16 A	Schuko CEE7/7			13		883	•	•				03.318.013.X
	230V	16 A	Schuko CEE7/7			9		732	•		•			03.318.109.X
	230V	16 A	Schuko CEE7/7			9		683	•	•				03.318.009.X
	230V	16 A	Schuko CEE7/7			5		532	•		•			03.318.105.X
	230V	16 A	Schuko CEE7/7			5		483	•	•		•		03.318.005.X
	230V	16 A	GST18	6				483		•		•		03.618.206.1
	230V	16 A	Schuko CEE7/7				5	483	•	•		•	•	03.418.005.X
	230 V	10 A	SEV 1011 T12				5	483	•	•		•		03.719.005.1

Knürr DI-STRIP® Master-Slave



DOS20070

- Wird das Mastergerät geschaltet, schalten die Slave-Steckdosen ebenfalls (gemeinsam, mit geringer Verzögerung zum Master). Dadurch bequemes Ein- und Ausschalten mehrerer, schwer zugänglicher Geräte. Schaltschwellen von außen über Potentiometer einstellbar.
- Hinweis:
 - Die Stromaufnahme des Masterverbrauchers muss kontinuierlich über der Einschaltsschwelle liegen. Beim Ausschalten des Masterverbrauchers muss die Stromaufnahme unter die Ausschaltsschwelle fallen.
 - 19"-Einbaumöglichkeit (bei Länge 483 mm)
 - Drehung der Dosen: 45°
 - Zuleitung H05VV-F 3G 1,5 mm²
 - Angegossener Winkelstecker
- **Material/Oberfläche**
 - Gehäuse: geschlossenes Stahlblechprofil, verzinkt, pulverbeschichtet Struktur
 - Kunststoffteile: Vampamid 6 0024 VO (UL94), recyclebar
 - Innenleiter: durchgehende Stromschienen, Messing
- **Abmessungen**
 - Abstand der Dosen: 50 mm
 - Höhe: 45,5 mm
 - Gehäusebreite: 44,4 mm (= 1 HE)
 - Zuleitung 2,5 m
- **Zulassungen/Zertifikate**
 - CE-Kennzeichnung gemäß:
 - Niederspannungs-Richtlinie 2014/35/EU
 - EMV-Richtlinie 2014/30/EU
 - RoHS-Richtlinie 2011/65/EG
 - Bureau-Veritas BG-Zertifikat (Werksinspektion)
 - Bureau-Veritas CB-Zertifikat
 - VDE GS-Zertifikat
- **Farbekombination**
 - **Bestellendziffer .1:**
 - RAL 7035, Lichtgrau
 - **Kunststoffteile:**
 - RAL 7035, Lichtgrau
- **Belastbarkeit**
 - Max. 250 V AC/16 A
- **Technische Daten**
 - Einstellbereich der Schaltschwelle
 - Ein: 20 –200 mA (ca. 55 mA Lieferzustand)
 - Aus: 16–160 mA (ca. 44 mA Lieferzustand)
 - Schaltverzögerung 550 ms +/- 20 %
 - Elektronikmodul 2-polig schaltend
- **Lieferumfang**
 - 1 Steckdosenleiste
 - 2 Befestigungswinkel

DI-STRIP Modell	Eingangswerte		Eingangsstecker	Ausgänge						L	S	F1	F2	19"	Safe	Bestell-Nr.
	Spannung	Strom		INT. C13	INT. C19	DE Schuko	F UTE	CH Typ 13	CH Typ 23							
	230V	16 A	Schuko CEE7/7			9				683		•				03.314.009.1
	230V	16 A	Schuko CEE7/7			5				483		•	•			03.314.005.1
	230V	16 A	Schuko CEE7/7				5			483		•	•	•		03.414.005.1

Ausgänge:

C13	= IEC60320 C13	Typ 13	= Schweiz, Typ13	F2	= Design-Seitenteil (für Tisch-Montage)
C19	= IEC60320 C19	L	= Länge in mm	19"	= Geeignet für 19"-Einbau
Schuko	= Schutzkontakt-Steckdose Standard DIN 49440	S	= Schalter	safe	= geschützte Kontakte
UTE	= Frankreich, Standard CEE 7-V	F1	= Standard-Seitenteil (für Rack-Montage)		

Knürr DI-STRIP® Combi

- Master Slave mit Überspannungsschutz und Netzfilter
 - Automatisches Schalten von Verbrauchern
 - Vereint Funktionen der Master Slave und der Safety Standard
 - Drehung der Dosen: 45°
 - Zuleitung: H05VV-F 3G 1,5 mm²
 - Angegossener Winkelstecker
- **Material/Oberfläche**
 - Gehäuse: geschlossenes Stahlblechprofil, verzinkt, pulverbeschichtet Struktur
 - Kunststoffteile: Vampamid 6 0024 VO (UL94), recyclebar
 - Innenleiter: durchgehende Stromschienen, Messing
 - **Abmessungen**
 - Abstand der Dosen: 50 mm
 - Höhe: 45,5 mm
 - Gehäusebreite: 44,4 mm (= 1 HE)
 - Zuleitung 2,5 m
 - **Zulassungen/Zertifikate**
 - CE-Kennzeichnung gemäß:
 - Niederspannungs-Richtlinie 2014/35/EU
 - EMV-Richtlinie 2014/30/EU
 - RoHS-Richtlinie 2011/65/EG
 - Bureau-Veritas BG-Zertifikat (Werksinspektion)
 - Bureau-Veritas CB-Zertifikat

- **Farbekombination**
 - **Bestellendziffer .1:**
 - RAL 7035, Lichtgrau
 - **Kunststoffteile:**
 - RAL 7035, Lichtgrau
- **Technische Daten**
 - Überspannungsschutz und Netzfilter
 - Netzspannung: max. 250 VAC
 - Nennstrom 16 A
 - Anforderungsklasse: D (Feinschutz nach DIN VDE 0675)
 - Stoßstromfestigkeit (8/20 µs wave): Max. 10 kA
 - Schutzpegel (1,5/50 µs wave): < 1500 V (L + N against PE)
 - Master Slave Funktion:
 - Einstellbereich der Schaltschwelle
 - Ein: 20–200 mA (ca. 55 mA Lieferzustand)
 - Aus: 16–160 mA (ca. 44 mA Lieferzustand)
 - Schaltverzögerung 550 ms +/- 20 %
 - Elektronikmodul 2-polig schaltend
- **Lieferumfang**
 - 1 Steckdosenleiste
 - 2 Befestigungswinkel



mit Master-Slave-Überspannungsschutz und Netzfilter

DOS00325

DI-STRIP Modell	Eingangswerte		Eingangsstecker	Ausgänge						L	S	F1	F2	19"	Safe	Bestell-Nr.
	Spannung	Strom		INT. C13	INT. C19	DE Schuko	F UTE	CH Typ 13	CH Typ 23							
		230V	16 A	Schuko CEE7/7			9				732	•				
	230V	16 A	Schuko CEE7/7			5				533	•					03.320.005.1

STROMVERTEILUNG UND DOSENLEISTEN

Knürr DI-STRIP® D

- Messung elektrischer Werte pro Phase
- Messwerte werden übersichtlich auf einem LCD-Display angezeigt
- Rotation der LCD-Anzeige in 90°-Schritten
- Anzeige umschaltbar dunkel oder hell
- Anzeige Schiefastwarnung bei 3-phasiger Ausführung
- Eine dreifarbige LED zeigt den Status der PDU an
- Automatische Reduzierung der Hintergrundbeleuchtung
- Messwerte: Spannung, Phasenstrom, Neutralleiterstrom (bei 3-phasiger Einspeisung), Frequenz, Wirkleistung, Scheinleistung, Energie, Powerfaktor)
- Zuleitung:
H05VV -F 5 G 4 mm2 (3 x 32 A Typen)
H05VV -F 3 G 4 mm2 (1 x 32 A Typen)
H05VV -F 5G 2,5 mm2 (3 x 16 A Typen)
H05VV -F 3G 1,5 mm2 (1 x 16 A Typen)
Länge: 2,5 m (16 A Typen); 3 m (32 A Typen)

- **Material/Oberfläche**
 - Gehäuse: geschlossenes Stahlblechprofil verzinkt, pulverbeschichtet Struktur
 - Kunststoffteile: Vampamid 6 0024 VO (UL94), recyclebar
- **Zulassungen/Zertifikate**
 - CE-Kennzeichnung gemäß:
 - Niederspannungs-Richtlinie 2014/35/EU
 - EMV-Richtlinie 2014/30/EU
 - RoHS-Richtlinie 2011/65/EG
 - Bureau-Veritas BG-Zertifikat (Werksinspektion)
 - Bureau-Veritas CB-Zertifikat
- **Farbe**
 - Gehäuse: RAL 7035 lichtgrau
 - Kunststoffteile: RAL 7021 schwarzgrau
- **Lieferumfang**
 - 1 Steckdosenleiste mit LC-Display
 - 2 Befestigungswinkel



DOS80002b

DI-STRIP Modell	Eingangswerte		Eingangsstecker	Ausgänge				L	S	F1	F2	19"	Safe	Bestell-Nr.
	Spannung	Strom		INT. C13	INT. C19	DE Schuko	F UTE							
	230V	16 A	Schuko CEE7/7			6			483	•	•			03.306.005.1
	230V	16 A	IEC60309 1ph/N/PE 6h			6			483	•	•			03.306.806.1
	230V	16 A	Schuko CEE7/7			14			933	•				03.306.014.1
	230V	16 A	IEC60309 1ph/N/PE 6h			14			933	•				03.306.814.1
	230V	16 A	Schuko CEE7/7		9				483	•	•			03.606.008.1
	230V	16 A	IEC60309 1ph/N/PE 6h	9					483	•	•			03.606.809.1
	230V	16 A	Schuko CEE7/7			6			483	•	•			03.406.006.1
	230 V	10 A	SEV 1011 T12				5		483	•	•			03.706.005.1
	230 V	16 A	SEV 1011 T23					6	483	•	•			03.706.006.1
	230 V	16 A	IEC60309 1ph/N/PE 6h	18	2				933	•				03.606.820.1
	230/400V	3 x 16 A	IEC60309 3ph/N/PE 6h			18			1283	•				03.306.818.1
	230/400V	3 x 16 A	IEC60309 3ph/N/PE 6h			6			683	•				03.306.806.1
	230/400V	3 x 16 A	IEC60309 3ph/N/PE 6h	27	6				1433	•				03.606.833.1
	230/400V	3 x 16 A	IEC60309 3ph/N/PE 6h		6				533	•				03.606.806.1

Ausgänge:

C13	= IEC60320 C13	Typ 13	= Schweiz, Typ13	F2	= Design-Seitenteil (für Tisch-Montage)
C19	= IEC60320 C19	L	= Länge in mm	19"	= Geeignet für 19"-Einbau
Schuko	= Schutzkontakt-Steckdose Standard DIN 49440	S	= Schalter	safe	= geschützte Kontakte
UTE	= Frankreich, Standard CEE 7-V	F1	= Standard-Seitenteil (für Rack-Montage)		

Knürr DI-STRIP® I

- Messung elektrischer Werte pro Phase
- Messwerte werden übersichtlich auf einem LCD-Display angezeigt
- Rotation der LCD-Anzeige in 90°-Schritten
- Anzeige umschaltbar dunkel oder hell
- Anzeige Schiefastwarnung bei 3-phasiger Ausführung
- Remote Schnittstelle zum Abfragen der Messwerte und Alarmmeldungen von der Ferne
- Automatische Reduzierung der Hintergrundbeleuchtung
- Messwerte: Spannung, Phasenstrom, Neutralleiterstrom (bei 3-phasiger Einspeisung), Frequenz, Wirkleistung, Scheinleistung, Energie, Powerfaktor)
- Zuleitung:
 - H05VV -F 5 G 4 mm² (3 x 32 A Typen)
 - H05VV -F 3 G 4 mm² (1 x 32 A Typen)
 - H05VV -F 5G 2,5 mm² (3 x 16 A Typen)
 - H05VV -F 3G 1,5 mm² (1 x 16 A Typen)
 - Länge: 2,5 m (16 A Typen); 3 m (32 A Typen)

Datenschnittstelle:

- RJ45 LAN-Port (10/100) zum Anschluss an das lokale Netz (LAN) über ein Ethernet-Kabel
- Remote Management: Onboard Web Interface, http/s, CLI, SNMPv1,2,3, SSH, Syslog, IPv4, IPv6, DNS

Material/Oberfläche

- Gehäuse: geschlossenes Stahlblechprofil verzinkt, pulverbeschichtet Struktur
- Kunststoffteile: Vampamid 6 0024 VO (UL94), recyclebar

Zulassungen/Zertifikate

- CE-Kennzeichnung gemäß:
 - Niederspannungs-Richtlinie 2014/35/EU
 - EMV-Richtlinie 2014/30/EU
 - RoHS-Richtlinie 2011/65/EG
- Bureau-Veritas BG-Zertifikat (Werksinspektion)
- Bureau-Veritas CB-Zertifikat
- VDE-Zertifikat (nur bei Schukoausgänge)

Farbe

- **Gehäuse:**
 - RAL 7035 lichtgrau
- **Kunststoffteile:**
 - RAL 7021 schwarzgrau

Lieferumfang

- 1 Steckdosenleiste mit LC-Display
- 2 Befestigungswinkel



DOS80002

DI-STRIP Modell	Eingangswerte		Eingangsstecker	Ausgänge						L	S	F1	F2	19"	Safe	Bestell-Nr.
	Spannung	Strom		INT.	INT.	DE	F	CH	CH							
				C13	C19	Schuko	UTE	Typ 13	Typ 23							
	230V	16 A	IEC60309 1ph/N/PE 6h	18	2					1033	•					03.607.820.1
	230V	16 A	Schuko CEE7/7			6				633	•					03.307.006.1
	230V	16 A	IEC60309 1ph/N/PE 6h			6				633	•					03.307.806.1
	230V	16 A	Schuko CEE7/7			12				933	•					03.307.012.1
	230V	16 A	IEC60309 1ph/N/PE 6h			12				933	•					03.307.812.1
	230/400V	3 x 16 A	IEC60309 3ph/N/PE 6h			18				1383	•					03.307.818.1
	230/400V	3 x 16 A	IEC60309 3ph/N/PE 6h			6				783	•					03.307.806.1
	230/400V	3 x 16 A	IEC60309 3ph/N/PE 6h	27	6					1533	•					03.607.833.1
	230/400V	3 x 16 A	IEC60309 3ph/N/PE 6h		6					633	•					03.607.806.1

STROMVERTEILUNG UND DOSENLEISTEN

DI-STRIP® Kaltgeräte-Stecksystem IEC 320

- Wahlweise mit beleuchtetem Schalter, 2-polig schaltend
- 19"-Einbaumöglichkeit
- Mit Kaltgeräte-Kombinationen aus IEC 320 Dosen C13 und C19
- Zuleitung:
 - H05VV-F 3G 1,5 mm² (16 A Typen)
 - H05VV-F 3G 4 mm² (32 A Typen)
- Zuleitung: 2,5 m
- **Material/Oberfläche**
 - Gehäuse: geschlossenes Stahlblechprofil, verzinkt, pulverbeschichtet Struktur
 - Kunststoffteile: Vampamid 6 0024 VO (UL94), recyclebar
- **Abmessungen**
 - Höhe: 45,5 mm
 - Gehäusebreite: 44,4 mm (= 1 HE)
- **Zulassungen/Zertifikate**
 - CE-Kennzeichnung gemäß:
 - Niederspannungs-Richtlinie 2014/35/EU
 - EMV-Richtlinie 2014/30/EU
 - RoHS-Richtlinie 2011/65/EG
 - Bureau-Veritas BG-Zertifikat (Werksinspektion)
 - Bureau-Veritas CB-Zertifikat
 - CSA (nur Typen mit IEC60320 Eingang)
- **Farbe**
 - **Gehäuse:**
 - RAL 7035, Lichtgrau
 - **Kunststoffteile:**
 - RAL 7021 schwarzgrau
- **Lieferumfang**
 - 1 Steckdosenleiste
 - 2 Befestigungswinkel



mit Zuleitung

DOS20062



KG im Steckerfeld

DOS00458



KG im Seitenteil, GST18 im Seitenteil

DOS00460



mit Überlastschutz 10A

DOS20102

DI-STRIP Modell	Eingangswerte		Eingangsstecker	Ausgänge						L	S	F1	F2	19"	Safe	Bestell-Nr.
	Spannung	Strom		INT. C13	INT. C19	DE Schuko	F UTE	CH Typ 13	CH Typ 23							
Mit Zuleitung	230V	16 A	Schuko CEE7/7	6						333						03.600.006.1
	230V	16 A	Schuko CEE7/7	9						483						03.602.009.1
	230V	10 A	IEC60320 C13	12						483						03.600.312.1
	230V	16 A	IEC60320 C19	15	3					783						03.600.418.1
	230V	16 A	IEC60309 1ph/N/PE 6h	15	3					783						03.600.518.1
Kaltgeräteeingang im Steckerfeld	230V	10 A	IEC60320 C14 inlet	6						383						03.622.006.1
	230V	10 A	IEC60320 C14 inlet	9						483						03.622.009.1
Kaltgeräteeingang im Seitenteil	230V	10 A	IEC60320 C14 inlet	6						333						03.622.706.1
	230V	10 A	IEC60320 C14 inlet	9						433						03.622.709.1
	230V	10 A	IEC60320 C14 inlet	6						383						03.624.706.1
	230V	10 A	IEC60320 C14 inlet	9						483						03.624.709.1
GST18 Eingang im Seitenteil	230V	16 A	GST18	6						383						03.600.206.1
Mit Überlastschutz 10A	230V	10 A	Schuko CEE7/7	10						483						03.632.010.1

Ausgänge:

C13	= IEC60320 C13	Typ 13	= Schweiz, Typ13	F2	= Design-Seitenteil (für Tisch-Montage)
C19	= IEC60320 C19	L	= Länge in mm	19"	= Geeignet für 19"-Einbau
Schuko	= Schutzkontakt-Steckdose Standard DIN 49440	S	= Schalter	safe	= geschützte Kontakte
UTE	= Frankreich, Standard CEE 7-V	F1	= Standard-Seitenteil (für Rack-Montage)		

3-Phasen im Schrank mit GST18 Starke Argumente

1 Notwendigkeit

Ständig steigender Energiebedarf im Schrank durch hohe Packungsdichte (z. B. 1 HE Pizza-Server, Blade-Server etc.).

2 Lösung

3-Phasen-Verteiler mit GST18 Stecksystem z. B. 96 A und mehr bei redundanter Einspeisung.

3 Benefits

- Modularität
- Steckbarkeit (keine Verdrahtung notwendig)
- Erweiterbarkeit
- Kaskadierbar
- Einfache Realisierung von Redundanzen/USV-gesicherten Stromkreisen
- Mix von z. B. DIN Schuko/ IEC 320 Kaltgeräte-Systemen
- Einbauposition frei wählbar
- Gute Alternative zur 3-phasigen DI-STRIP Triple Power



1

DOS20147



2

DOS20132



3

DOS20142

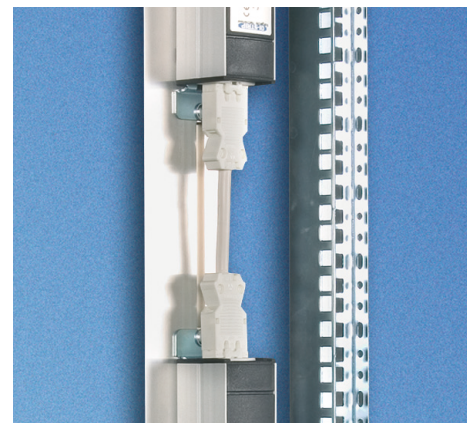

3

DOS20135

Netzanschlussleitung 3-phasig Zubehör für GST 18 Stecksystem

- GST 18 Buchse zum Anschluss von GST18i5 Verteilerblock mit 3-Phasen
- 5-polig (L1, L2, L3, N, PE) 250/400 V ~
- Leitung H05VV-F 5G 2.5 mm²

- **Farbe**
 - Schwarz

L	Bestell-Nr.	VE
2.0 m	04.000.048.0	1 Stk



DOS20104

GST18i5 Verteilerblock 3-Phasen

- Für individuellen, kundenseitigen Anschluss
- Modulare Steckverbindung
- Aufteilung von 3 Phasen auf diverse Dosenleisten
- Inklusive Montageplatte

- **Farbe**
 - Schwarz

Bestell-Nr.	VE
04.000.038.9	1 Stk

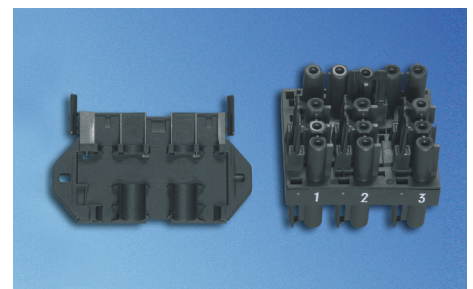

DOS20103

STROMVERTEILUNG UND DOSENLEISTEN

Netzanschlussleitung 1-phasig Zubehör für GST 18 Stecksystem

- Netzstecker CEE/VII - GST 18 Buchse (Wieland)
- Leitung H05VV-F3G 1,5 mm²
- **Farbe**
 - Weiß

L	Bestell-Nr.	VE
2.0 m	04.000.040.0	1 Stk
5.0 m	04.000.041.0	1 Stk

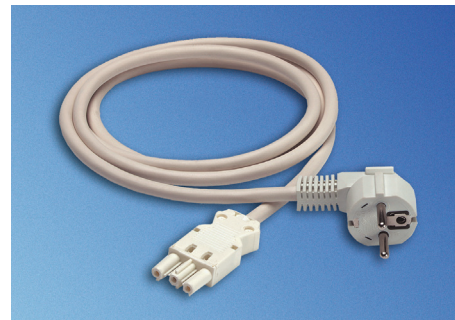

DOS00467

Verbindungsleitung Zubehör für GST 18 Stecksystem

- GST 18 Stecker
- GST 18 Buchse
- Leitung H05VV-F3G 1,5 mm²
- **Farbe**
 - Zur farblichen Kennzeichnung von Stromkreisen (z. B. USV)

L	Ausführung	Bestell-Nr.	VE
0.2 m	Weiß	04.000.042.0	1 Stk
0.2 m	Schwarz	04.000.042.9	1 Stk
0.5 m	Weiß	04.000.037.0	1 Stk
0.5 m	Schwarz	04.000.037.9	1 Stk
1.0 m	Weiß	04.000.044.0	1 Stk
1.0 m	Schwarz	04.000.044.9	1 Stk
5.0 m	Weiß	04.000.045.0	1 Stk

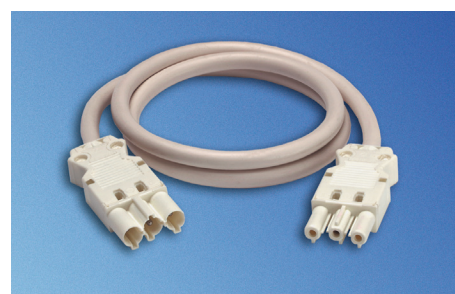

DOS00469



DOS20105

GST18 Buchsenteil

- Mit Schraubanschluss für Querschnitt 1,5–2,5 mm² mit Kabelzugentlastung
- Für individuellen, kundenseitigen Anschluss
- **Farbe**
 - Weiß

Bestell-Nr.	VE
04.000.046.0	1 Stk

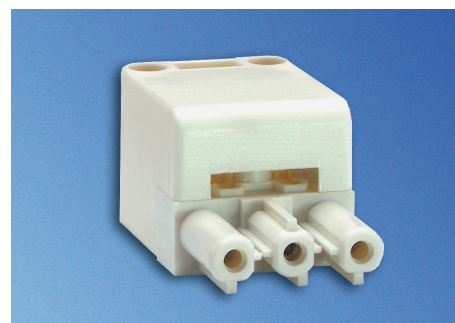

DOS00471

GST18 Steckerteil

- Mit Schraubanschluss für Querschnitt 1,5 – 2,5 mm² mit Kabelzugentlastung
- Für individuelle, kundenseitige Weiterverkabelung
- **Farbe**
 - Weiß

Bestell-Nr.	VE
04.000.047.0	1 Stk

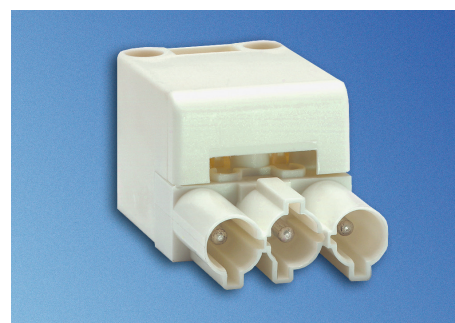

DOS00470

Netzkabel für Kaltgeräte-Steckdosenleiste für DIN 49 440 und franz./belg. Standard

- Netzstecker CEE/VII - Kaltgerätebuchse IEC 320
- Leitung H05VV-F 3G 1 mm²
- **Netzspannung**
 - 250 VAC
- **Nennstrom**
 - 10 A

L	Bestell-Nr.	VE
2.0 m	04.000.054.9	1 Stk
6.0 m	04.000.053.9	1 Stk

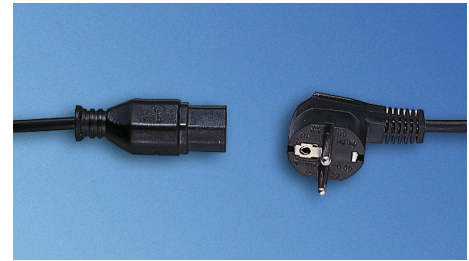

DOS00076

Netzkabel für Kaltgeräte-Steckdosenleiste für Schweizer Standard

- Netzstecker: Typ 12 - Kaltgerätebuchse IEC 320
- Leitung H05VV-F 3G 1 mm²
- **Netzspannung**
 - 250 VAC
- **Nennstrom**
 - 10 A

L	Bestell-Nr.	VE
2.0 m	04.000.055.9	1 Stk

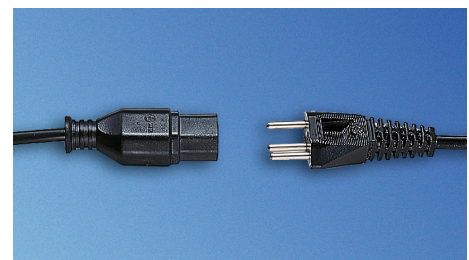

DOS00077

Netzkabel für Kaltgeräte-Steckdosenleiste für britischen Standard

- Netzstecker: Typ BS 1363 - Kaltgerätebuchse IEC 320
- Leitung H05VV-F 3G 1 mm²
- **Netzspannung**
 - 250 VAC
- **Nennstrom**
 - 10 A

L	Bestell-Nr.	VE
2.0 m	04.000.056.9	1 Stk

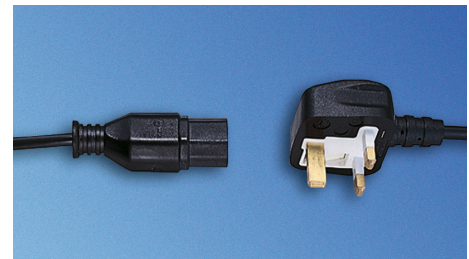

DOS00078

Kaltgeräteverbindungsleitung

- Netzstecker: IEC 320 - Kaltgerätebuchse IEC 320
- Leitung H05VV-F 3G 1 mm²
- USA: SJT AWG18 mit USA-Zulassung
- **Netzspannung**
 - 250 VAC
- **Nennstrom**
 - 10 A

L	Ausführung	Bestell-Nr.	VE
0.9 m	EU	04.000.051.9	1 Stk
0.9 m	USA	04.000.052.9	1 Stk

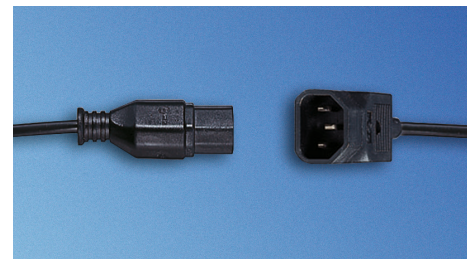

DOS00519

Bemaßung in mm:

- L = Länge
- S = Schalter
- n = Anzahl der Steckdosen
- F1 = Standardseitenteil
- F2 = Design-Seitenteil
- 19" = geeignet für 19"-Einbau

Umrechnung:

- HE = genormte Höheneinheit
- VE = Verpackungseinheit
- safe = geschützte Kontakte
- 1 mm = 0.03937 inch
- 1 Kg = 2.2046 pound

Ersetzen Sie .x durch die Zahl der gewünschten Farbkombination: .1 = RAL 7035, .6 = RAL 7035/RAL 2003

SafetySleeve™ Kabelausziehschutz IEC C13 und C19

- SecureSleeve-Einsätze dienen als Ausziehschutz für die Versorgungsleitungen des Netzwerkequipments
- Die Lösung funktioniert mit allen C13 bzw. C19 Kabeln, und sie passt bei allen PDUs

- **Material/Oberfläche**
 - PVC, schwarz

Ausführung	Bestell-Nr.	VE
C14-Stecker in C13 Buchse	03.910.213.9 001	50 Stk
C20-Stecker in C19 Buchse	03.910.212.9 001	20 Stk



DOS20493



DOS20494

SafetyLock™ Verbindungskabel IEC C13 und C19 EU

- Verbindungskabel verfügen über einen integrierten Ausziehschutz gegen unbeabsichtigtes Herausziehen
- Für gerade Sicherung von C14 auf C13 bzw. von C20 auf C19

- **Zulassungen**
 - ENEC
 - VDE
 - CB scheme
 - RoHS-konform

Technische Daten

- Standard: IEC 60320
- Belastbarkeit: 250 Vac/10 A
- Betriebstemperatur: -25° C ~ +70° C
- Ausziehungskraft mit Sicherungsfunktion: bis zu 120 N
- Leitung: H05VV-F 3G 0,75 mm²
- Flammwidrigkeit: Stecker: UL 94V-2 oder besser; Kabel: UL VW-1, IEC60332-1. Cat F2

- **Farbe**
 - Schwarz/weiß
 - Andere Farben auf Anfrage
- **Lieferumfang**
 - gem. Tabelle
- **Lieferzustand**
 - Satzweise



DOS20495



DOS20496



DOS20497

L	Ausführung	Bestell-Nr. (C13, 9 Stk)	Bestell-Nr. (C19, 6 Stk)	VE
0.5 m	Schwarz	03.951.450.0,001	03.951.455.0,001	Satz
1.0 m	Schwarz	03.951.450.0,002	03.951.455.0,002	Satz
1.5 m	Schwarz	03.951.450.0,003	03.951.455.0,003	Satz
0.5 m	Weiß	03.951.451.0,001	03.951.456.0,001	Satz
1.0 m	Weiß	03.951.451.0,002	03.951.456.0,002	Satz
1.5 m	Weiß	03.951.451.0,003	03.951.456.0,003	Satz



DOS20498



DOS20499



DOS20500

Unser Qualitätsversprechen:



Höchste Qualität
wird garantiert



10 Jahre
Garantie auf
Oberflächen und
Mechanik

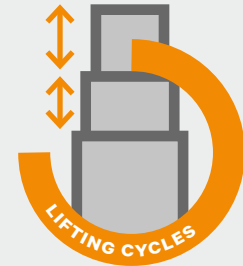

Bis zu 5 Jahren
Garantie für
Hubsäulen mit bis zu
10.000 Hubzyklen

Ergonomische Produkte und Lösungen aus einer Hand.

Weltweit gilt **Vertiv mit Knürr Control Room Infrastructure** als kompetenter Partner für ganzheitliche Kontrollraumlösungen und mobile Geräteträger. Die ergonomisch konzipierten Knürr-Produkte sind international im Einsatz und überzeugen in anspruchsvollen 24/7 Kontrollräumen vielerlei Branchen.

Mehr zu Control Room Infrastructure Lösungen und Dienstleistungen unter www.Vertiv.com und www.knuerr-consoles.com

Vertiv Integrated Systems GmbH

Knürr Control Room Infrastructure
Mariakirchener Straße 38
94424 Arnstorf
Germany
T +49 8723 28 0
F +49 8723 28 138
furniture.knuerr@vertiv.com
www.Vertiv.com
www.knuerr-consoles.com



knuerr-consoles.com | Vertiv Integrated Systems GmbH, Mariakirchener Straße 38, 94424 Arnstorf, Germany ID-Nr. DE 129273873, WEEE DE14390867

© 2019 Vertiv Group Corp. Alle Rechte vorbehalten. Vertiv™ und das Vertiv logo sind Handelsmarken oder eingetragene Handelsmarken der Firma Vertiv Group Corp. Alle anderen Namen und Logos auf die Bezug genommen wird, sind Handelsnamen, Handelsmarken oder eingetragene Handelsmarken der entsprechenden Eigner. Trotz größter Sorgfalt hinsichtlich Richtigkeit und Vollständigkeit übernimmt Vertiv Group Corp. keine Verantwortung für die Inhalte und weist alle Haftung für Schäden zurück, die aus der Verwendung der abgedruckten Informationen, aus Fehlern oder Auslassungen entstehen. Technische Daten können ohne vorherige Ankündigung geändert werden.

09.991.116.0.000001 • MKA4LODEcons Rev.1-05/2019